



Қазақстан Республикасы
Ұлттық экономика министрлігі
Статистика комитеті

www.stat.gov.kz

Қазақстан халқының экономикалық белсенділігі

Экономическая активность населения Казахстана



Астана 2016

«Қазақстан Республикасының Азаматтық кодексіне (ерекше бөлігі)» сәйкес бұл материал көбейтуге (көшіруге) жатпайды, статистикалық ақпараттарды өз жарияланымдарында (басылымдарында) пайдаланған жағдайда Қазақстан Республикасы Ұлттық экономика министрлігінің Статистика комитетіне сілтеме жасау міндетті.

В соответствии с «Гражданским кодексом Республики Казахстан (особенная часть)» данный материал не подлежит размножению (копированию), при использовании статистической информации в своих публикациях (изданиях) обязательна ссылка на Комитет по статистике Министерства национальной экономики Республики Казахстан.

Қазақстан халқының экономикалық белсенділігі

Экономическая активность населения Казахстана

2012-2016

Статистикалық жинақ
Статистический сборник

Қазақстан халқының экономикалық белсенділігі /
Статистикалық жинақ / қазақ және орыс тілдерінде /
213 бет

Экономическая активность населения Казахстана
/ Статистический сборник/ на казахском и русском
языках / 213 стр.

Қазақстан Республикасы
Ұлттық экономика министрлігі
Статистика комитеті
Бас редактор Н.С. Айдапкелов

Министерство национальной экономики
Республики Казахстан
Комитет по статистике
Главный редактор Айдапкелов Н.С.

Жинақ Қазақстан Республикасы Ұлттық экономика
министрлігі Статистика комитетінің www.stat.gov.kz
Интернет-ресурсында қол жетімді

Сборник доступен на Интернет-ресурсе Комитета по
статистике Министерства Национальной экономики
Республики Казахстан www.stat.gov.kz

Мекен жай: Қазақстан Республикасы, 010000
Астана қаласы, Мәңгілік Ел 8
Министрліктер Үйі, 4 кіреберіс
Ақпараттық қызмет: +7 7172 749010, 749011
Факс: +7 7172 749546
Электрондық мекен-жай: kazstat.rk@gmail.com
Интернет-ресурс: <http://www.stat.gov.kz>

Адрес: Республика Казахстан, 010000
г. Астана, Мәңгілік Ел 8
Дом Министерств, 4 подъезд
Информационная служба: +7 7172 749010, 749011
Факс: +7 7172 749546
Электронный адрес: kazstat.rk@gmail.com
Интернет-ресурс: <http://www.stat.gov.kz>

Шартты белгілер:
- – құбылыс жоқ
0,0 – болмашы шама
х – құпия деректер
... – деректер жоқ

Условные обозначения:
- – явление отсутствует
0,0 – незначительная величина
х – данные конфиденциальны
... – данные отсутствуют

Жекелеген жағдайларда қорытынды мен
қосылғыштар сомасы арасындағы шамалы
айырмашылықтар деректерді дөңгелектеумен
түсіндіріледі.

В отдельных случаях незначительные расхождения
между итогом и суммой слагаемых объясняются
округлением данных.

Мазмұны Содержание

Еңбек нарығының негізгі индикаторлары	
1. Основные индикаторы рынка труда.....	6
Қала және ауыл халқының еңбек нарығының негізгі индикаторлары	
2. Основные индикаторы рынка труда городского и сельского населения.....	69
Жұмыс уақыты	
3. Рабочее время.....	123
Еңбекке қабілетті жастағы халыққа экономикалық сипаттама	
4. Экономическая характеристика населения в трудоспособном возрасте.....	140
Өңірлер бойынша еңбек нарығының негізгі индикаторлары	
5. Основные индикаторы рынка труда по регионам.....	169
Халықаралық салыстырулар	
6. Международные сравнения.....	203
Статистикалық байқау нақтылығының көрсеткіштері	
7. Показатели точности статистического наблюдения.....	209

Алғы сөз

«Қазақстан халқының экономикалық белсенділігі» статистикалық жинағында Қазақстанда еңбек нарығының негізгі көрсеткіштерін сипаттайтын материалдар бар.

Жинақта 2012-2016 жылдардағы жұмыспен қамтылу бойынша халықты іріктеп зерттеу материалдарынан толық ақпарат берілген. Жұмыс күші және жұмыс күші құрамына кірмейтін адамдар саны, жұмыспен қамтылғандар мен жұмыссыздардың саны, олардың жынысы, жасы, білім деңгейі бойынша құрамы мен құрылымы туралы деректер келтірілген. Жұмыспен қамтылғандар мен жұмыссыз халық – жұмыспен қамтылу мәртебесі, экономикалық қызмет пен жұмыс түрлері бойынша, жұмыссыз және жұмыс күші құрамына кірмейтін адамдар – жұмыспен қамтылмау себептері мен ұзақтығы бойынша сыныпталған. Сондай-ақ жұмыс уақытының ұзақтығын сипаттайтын көрсеткіштер де бар.

Деректер тұтастай республика, облыстар бойынша, тұрғылықты орындары бөлінісінде (қалалық және аулдық жерлерде) кестелік және графикалық материалдар түрінде берілген.

Жарияланым басқару қызметкерлеріне, экономистерге, статистиктерге, кәсіпорындардың, ұйымдардың басқару органдары мен қаржы-экономикалық қызмет түрлерінің қызметкерлеріне, ғалымдарға, кәсіпкерлер және банк қызметкеріне, экономикалық жоғары оқу орындарының профессорлық-оқытушылық құрамына, аспиранттарға және студенттерге, басқа да мамандарға, бұқаралық ақпарат құралдарына арналған.

Предисловие

Статистический сборник «Экономическая активность населения Казахстана» содержит материалы, характеризующие основные показатели рынка труда в Казахстане.

В сборнике представлена полная информация по материалам выборочного обследования занятости населения за 2012-2016 гг. Приведены данные о численности рабочей силы и лиц, не входящих в состав рабочей силы, занятых и безработных, их составе и структуре по полу, возрасту, уровню образования. Занятое и безработное население классифицировано по статусу занятости, видам экономической деятельности и занятиям. Безработное и лиц, не входящих в состав рабочей силы – по причинам и продолжительности незанятости. Также в сборнике содержатся показатели, характеризующие продолжительность рабочего времени.

Данные приведены по республике в целом, областям, в разрезе места проживания (городской и сельской местности), в виде табличных и графических материалов.

Публикация предназначена для управленческого персонала, экономистов, статистиков, работников органов управления и финансово-экономических служб предприятий, организаций, научных, предпринимательских и банковских работников, профессорско-преподавательского состава, аспирантов и студентов экономических ВУЗов, других специалистов, средств массовой информации.

Аңдатпа

2016 жылғы 15 және одан жоғары жастағы жұмыс күші саны 9,0 млн. адамға жетті. Жұмыс күшінің жалпы саны 5,2 млн. адамды (57,3%) – қала халқы, 4,4 млн. адамды (48,8%) әйелдер құрады. Жұмыс күшінің үлесі 70,0%-ға қалыптасты.

Республиканың экономикасында 8,5 млн. адам жұмыспен қамтылды. Жұмыспен қамту деңгейі жұмыс күшінің 95%-ға, 15 және одан жоғары жастағы халыққа – 66,5%-ға жетті.

Жұмыспен қамтылған халық арасындағы жалдамалы қызметкерлер саны 6,3 млн. адамды немесе 74,2%, өз бетінше жұмыспен қамтылғандар – 2,2 млн. адамды немесе 25,8%-ды құрады. Жұмыспен қамтылған халықтың арасында ерлер саны 4,4 млн. адамды немесе жартысынан көбін, әйелдер – 4,1 млн. адамды (48,1%) құрады.

Жұмыспен қамтылғандар құрылымындағы негізгі үлесті – 76,9%-ды 25-54 жастағы тұлғалар, 12,9% – 15-24 жастағы жастар, ал 9,4% – 55-64 жастағылар және 0,7%-ды – 65 және одан асқан жастағылар құрады.

2016 жылғы жұмыссыз халықтың саны 445,5 мың адамды құрады. Жұмыссыздық деңгейі 5,0%-ды қалыптастырды.

Жалпы жұмыссыздар санынан қала халқы 261,6 мың адамды (58,7%), ауыл халқы – 183,9 мың адамды (41,3%), жұмыссыздық деңгейі сәйкесінше 5,1% және 4,8% құрады.

Жұмыссыздар құрылымының 25-34 жастағы тұлғалардың үлесі 37,9%, 15-24 жастағылар – 9,9% құрады. Жұмыссыздар санының арасында жоғары білімділер 124,9 мың адам (28,0%), жалпы орта білімділер – 111,0 мың адам (24,9%), орта кәсіби білімділер – 159,7 мың адам (35,8%). Әрбір жұмыссыздың үшіншісі кез келген жұмыстың жоқтығы себебі бойынша жұмыспен қамтылмаған, 23,1% - өз еркі бойынша жұмыстан босатылғандар, 10,5% - отбасы себептеріне байланысты жұмыстан босатылғандар.

2016 жылғы 15 және одан жоғары жастағы жұмыс күші құрамына кірмейтін адамдар саны 3,9 мың адаммен қалыптасты немесе 2015 жылмен салыстырғанда 174,9 мың адамға (4,5%) көбейді. Жұмыс күші құрамына кірмейтін адамдар санының 1,4 млн. адамын – ерлер (36,9%), 2,4 млн. адамын (63,1%) - әйелдер құрады. Жұмыс күші құрамына кірмейтін адамдардың үлесі 30,0%-ды құрады.

Жұмыс күші құрамына кірмейтін адамдардың негізгі үлесін зейнеткерлер – 45,7% және оқытудың күндізгі нысанында оқитындар – 31,5%-ын құрады, үй шаруашылығын жүргізумен қамтылғандар – 5,4%, денсаулығы бойынша (мүгедектігіне байланысты жұмысқа қабілетсіздік) – 6,8%.

Аннотация

В 2016г. численность рабочей силы в возрасте 15 лет и старше достигла 9,0 млн. человек. В общей численности рабочей силы экономически городское население составило 5,2 млн. человек (57,3%), женщины – 4,4 млн. человек (48,4%). Доля рабочей силы сложилась в 70,0%.

В экономике республики были заняты 8,5 млн. человек. Уровень занятости к рабочей силе достиг 95,0%, к населению в возрасте 15 лет и старше – 66,5%.

Среди занятого населения численность наемных работников составила 6,3 млн. человек или 74,2%, самостоятельно занятых – 2,2 млн. человек или 25,8%. В общем числе занятого населения численность мужчин составила 4,4 млн. человек, или более половины, женщин – 4,1 млн. человек (48,1%).

В структуре занятых основную долю 76,9% составляли лица в возрасте 25-54 лет, 12,9% - молодежь 15-24 года, 9,4% - 55-64 лет и 0,7% – 65 и старше.

Численность безработного населения в 2016г. составила 445,5 тыс. человек. Уровень безработицы сложился в 5,0%.

Из общего числа безработных городское население составило 261,6 тыс. человек (58,7%), сельское – 183,9 тыс. человек (41,3%), уровень безработицы – соответственно, 5,1% и 4,8%.

Доля лиц – в возрасте 25-34 лет составила – 37,9% в возрасте 15-24 года – 9,9%. Из числа безработных имеют высшее образование 124,9 тыс. человек (28,0%), среднее общее – 111,0 тыс. человек (24,9%), среднее профессиональное образование – 159,7 тыс. человек (35,8%). Каждый третий безработный был незанят по причине отсутствия любой работы, 23,1% - уволены по собственному желанию, 10,5% - уволены в связи с семейными причинами.

Численность лиц, не входящие в состав рабочей силы в возрасте 15 лет и старше в 2016г. сложилась в 3,9 млн. человек, по сравнению с 2015 г. увеличилось на 174,9 тыс. человек (на 4,5%). В общем числе лиц, не входящие в состав рабочей силы мужчины составили 1,4 млн. человек (36,9%), женщины – 2,4 млн. человек (63,1%). Доля лиц, не входящих в состав рабочей силы составил 30,0%.

Основную долю лиц, не входящие в состав рабочей силы составляют пенсионеры – 45,7% и учащиеся дневной формы обучения – 31,5%, заняты ведением домашних дел – 5,4%, по состоянию здоровья (по причине нетрудоспособности в связи с инвалидностью) – 6,8%.

Еңбек нарығының негізгі индикаторлары

Основные индикаторы рынка труда

1. Еңбек нарығының негізгі индикаторлары*

Индикаторы рынка труда*

1.1 Еңбек нарығының негізгі индикаторлары

Основные индикаторы рынка труда

мың адам		тыс. человек			
	Жұмыс күші Рабочая сила	Оның ішінде В том числе			
		жұмыспен қамтылған халық занятое население	оның ішінде в том числе		жұмыссыз халық безработное население
			жалдамалы қызметкерлер наемные работники	өз бетінше жұмыспен қамтылған қызметкерлер самостоятельно занятые работники	
Барлық халық Все население					
1991	7 716,2	7 716,2	7 389,5	326,7	-
1992	7 577,8	7 577,8	7 210,2	367,6	-
1993	6 963,4	6 963,4	6 594,4	369,0	-
1994	7 118,2	6 581,8	6 029,8	552,0	536,4
1995	7 359,8	6 551,5	5 466,4	1 085,1	808,3
1996	7 489,5	6 518,9	4 918,4	1 600,5	970,6
1997	7 440,1	6 472,3	4 271,3	2 201,0	967,8
1998	7 052,6	6 127,6	3 783,0	2 344,6	925,0
1999	7 055,4	6 105,4	3 354,2	2 751,2	950,0
2000	7 107,4	6 201,0	3 504,4	2 696,6	906,4
2001	7 479,1	6 698,8	3 863,3	2 835,5	780,3
2002	7 399,6	6 708,9	4 030,2	2 678,7	690,7
2003	7 657,3	6 985,2	4 229,6	2 755,6	672,1
2004	7 840,6	7 181,8	4 469,9	2 711,9	658,8
2005	7 901,7	7 261,0	4 640,5	2 620,4	640,7
2006	8 028,9	7 403,5	4 776,6	2 626,9	625,4
2007	8 228,3	7 631,1	4 973,5	2 657,6	597,2
2008	8 415,0	7 857,2	5 199,4	2 657,8	557,8
2009	8 457,9	7 903,4	5 238,8	2 664,6	554,5
2010	8 610,7	8 114,2	5 409,4	2 704,8	496,5
2011	8 774,6	8 301,6	5 581,4	2 720,2	473,0
2012	8 981,9	8 507,1	5 813,7	2 693,4	474,8
2013	9 041,3	8 570,6	5 949,7	2 621,0	470,7
2014	8 962,0	8 510,1	6 109,7	2 400,4	451,9
2015	9 074,9	8 623,8	6 294,9	2 328,9	451,1
2016	8 998,8	8 553,3	6 342,8	2 210,5	445,5
Қала халқы Городское население					
1991	4 876,6	4 876,6	4 669,2	207,4	-
1992	4 736,1	4 736,1	4 507,7	228,4	-
1993	4 030,6	4 030,6	3 817,0	213,6	-
1994	4 417,4	4 093,1	3 824,8	268,3	324,3
1995	4 581,6	4 091,2	3 428,8	662,4	490,4
1996	4 658,9	4 081,3	3 118,6	962,7	577,6
1997	4 530,5	3 959,1	2 757,1	1 202,0	571,4
1998	4 350,0	3 801,1	2 542,2	1 258,9	548,9
1999	4 318,9	3 757,1	2 346,3	1 410,8	561,8
2000	4 322,8	3 792,0	2 541,8	1 250,2	530,8
2001	4 162,3	3 639,6	2 621,7	1 017,9	522,7
2002	4 170,1	3 716,8	2 752,4	964,5	453,3
2003	4 341,2	3 905,0	2 921,1	984,0	436,2
2004	4 419,6	4 002,9	3 042,4	960,5	416,7
2005	4 480,6	4 077,9	3 192,8	885,1	402,7
2006	4 565,0	4 174,2	3 305,2	869,0	390,8
2007	4 320,0	3 971,8	3 214,1	757,7	348,2
2008	4 373,5	4 056,8	3 308,2	748,6	316,7
2009	4 429,2	4 112,5	3 345,2	767,3	316,7
2010	4 522,7	4 240,4	3 443,7	796,7	282,3

Жалғасы

Продолжение

	Жұмыс күші Рабочая сила	Оның ішінде В том числе			
		жұмыспен қамтылған халық занятое население	оның ішінде в том числе		жұмыссыз халық безработное население
			жалдамалы қызметкерлер наемные работники	өз бетінше жұмыспен қамтылған қызметкерлер самостоятельно занятые работники	
2011	4 679,9	4 409,3	3 576,0	833,3	270,6
2012	4 882,0	4 610,7	3 763,9	846,8	271,3
2013	4 938,8	4 669,9	3 827,8	842,1	268,9
2014	4 973,3	4 715,3	3 884,7	830,6	258,1
2015	5 149,6	4 890,7	4 069,0	821,7	258,9
2016	5 152,3	4 890,7	4 102,0	788,7	261,6
Ауыл халқы Сельское население					
1991	2 839,6	2 839,6	2 720,3	119,3	-
1992	2 841,7	2 841,7	2 702,5	139,2	-
1993	2 932,8	2 932,8	2 777,4	155,4	-
1994	2 700,8	2 488,7	2 205,0	283,7	212,1
1995	2 778,2	2 460,3	2 037,6	422,7	317,9
1996	2 830,6	2 437,6	1 799,8	637,8	393,0
1997	2 909,6	2 513,2	1 514,2	999,0	396,4
1998	2 702,6	2 326,5	1 240,8	1 085,7	376,1
1999	2 736,5	2 348,3	1 007,9	1 340,4	388,2
2000	2 784,6	2 409,0	962,6	1 446,4	375,6
2001	3 316,8	3 059,2	1 241,6	1 817,7	257,6
2002	3 229,5	2 992,1	1 277,9	1 714,2	237,4
2003	3 316,1	3 080,2	1 308,6	1 771,6	235,9
2004	3 421,0	3 178,8	1 427,5	1 751,4	242,1
2005	3 421,2	3 183,1	1 447,7	1 735,4	238,1
2006	3 463,9	3 229,3	1 471,5	1 757,9	234,6
2007	3 908,3	3 659,3	1 759,4	1 899,9	249,0
2008	4 041,5	3 800,4	1 891,2	1 909,2	241,1
2009	4 028,7	3 790,9	1 893,6	1 897,3	237,8
2010	4 088,0	3 873,8	1 965,7	1 908,1	214,2
2011	4 094,7	3 892,3	2 005,4	1 887,0	202,4
2012	4 099,9	3 896,4	2 049,8	1 846,6	203,5
2013	4 102,5	3 900,7	2 121,9	1 778,8	201,8
2014	3 988,6	3 794,8	2 225,0	1 569,8	193,9
2015	3 925,3	3 733,1	2 225,9	1 507,2	192,2
2016	3 846,6	3 662,7	2 240,9	1 421,8	183,9

* Бұл жерде және бұдан әрі 2012 жылдан бастап өзгертілген статистикалық құрал бойынша.
Здесь и далее с 2012г. по измененному статистическому инструментарию.

Еңбек нарығының негізгі индикаторлары Основные индикаторы рынка труда

мың адам

тыс. человек

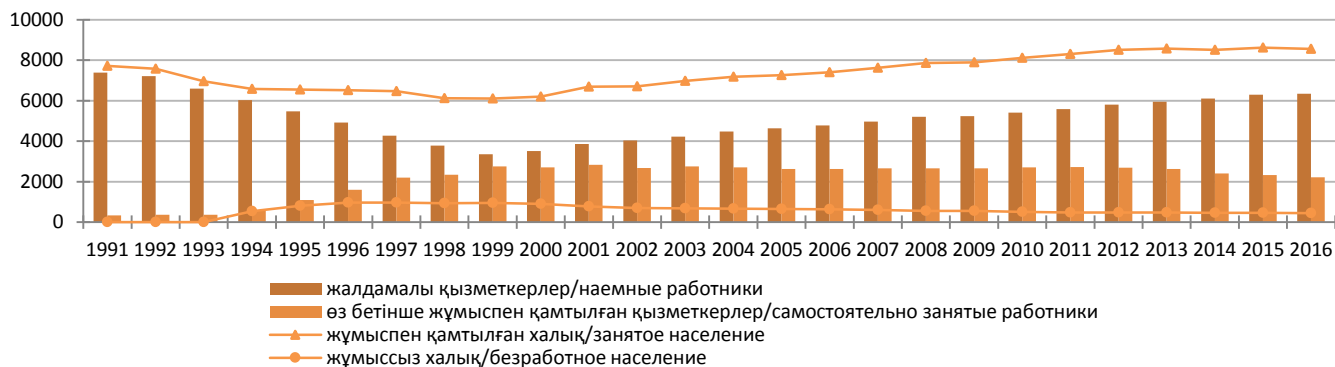

қала халқы
городское население



ауыл халқы
сельское население

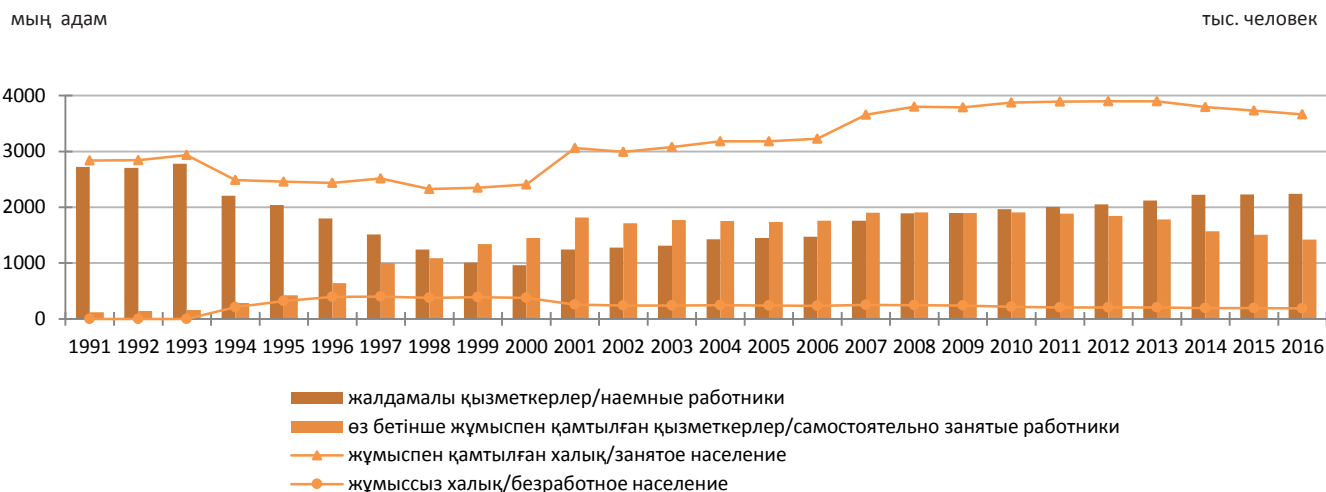

1.2 Еңбек нарығының негізгі индикаторлары Основные индикаторы рынка труда

	1991	1992	1993	1994	1995	1996	
Жұмыс күші, мың адам	7 716,2	7 577,8	6 963,4	7 118,2	7 359,8	7 489,5	Рабочая сила, тыс. человек
Жұмыс күші үлесі, пайызбен	68,6	67,0	61,5	63,5	66,8	68,7	Доля рабочей силы, в процентах
Жұмыспен қамтылған халық, мың адам	7 716,2	7 577,8	6 963,4	6 581,8	6 551,5	6 518,9	Занятое население, тыс. человек
Жұмыспен қамту деңгейі, пайызбен:							Уровень занятости, в процентах к:
15 жас және одан жоғары жастағы халыққа шаққанда	68,6	67,0	61,5	58,7	59,5	59,8	населению в возрасте 15 лет и старше
жұмыс күшінің санына	100,0	100,0	100,0	92,5	89,0	87,0	численности рабочей силы
Жалдамалы қызметкерлер, мың адам	7 389,5	7 210,2	6 594,4	6 029,8	5 466,4	4 918,4	Наемные работники, тыс. человек
Жұмыспен қамтылған халық санындағы үлесі, пайызбен	95,8	95,1	94,7	91,6	83,4	75,4	Доля в численности занятого населения, в процентах
Өз бетінше жұмыспен қамтылған қызметкерлер, мың адам	326,7	367,6	369,0	552,0	1 085,1	1 600,5	Самостоятельно занятые работники, тыс. человек
Жұмыспен қамтылған халық санындағы үлесі, пайызбен	4,2	4,9	5,3	8,4	16,6	24,6	Доля в численности занятого населения, в процентах
Жұмыссыз халық, мың адам	-	-	-	536,4	808,3	970,6	Безработное население, тыс. человек
Жұмыссыздық деңгейі, пайызбен	-	-	-	7,5	11,0	13,0	Уровень безработицы, в процентах
Жұмыспен қамту органдарына жұмыс делдалдығымен жолыққандар саны, мың адам*	184,8	282,8	236,8	270,7	351,9	562,0	Число обратившихся в органы занятости за трудовым посредничеством, тыс. человек*
Жұмысқа орналастырған азаматтар, мың адам*	89,7	104,6	104,5	93,5	92,2	100,4	Число трудоустроенных граждан, тыс. человек*
Жұмыспен қамту органдарында жұмыссыз ретінде тіркелген адамдар саны, мың адам*	-	-	-	70,1	139,6	282,4	Число лиц, зарегистрированных в органах занятости в качестве безработных, тыс. человек*

Жалғасы							Продолжение
	1991	1992	1993	1994	1995	1996	
Тіркелген жұмыссыздар санының жұмыс күшінің санына үлесі*, пайызбен	-	-	-	1,1	2,1	4,2	Доля зарегистрированных безработных в численности рабочей силы*, в процентах
Жұмыс күші құрамына кірмейтін адамдар, мың адам	3 533,0	3 733,7	4 355,1	4 086,3	3 658,3	3 417,7	Лица, не входящие в состав рабочей силы, тыс. человек
Жұмыс күші құрамына кірмейтін адамдардың үлесі, пайызбен	31,4	33,0	38,5	36,5	33,2	31,3	Доля лиц, не входящих в состав рабочей силы, в процентах
Жалғасы							Продолжение
	1997	1998	1999	2000	2001	2002	
Жұмыс күші, мың адам	7 440,1	7 052,6	7 055,4	7 107,4	7 479,1	7 399,7	Рабочая сила, тыс. человек
Жұмыс күші үлесі, пайызбен	68,8	65,9	66,0	66,0	70,2	70,1	Доля рабочей силы, в процентах
Жұмыспен қамтылған халық, мың адам	6 472,3	6 127,6	6 105,4	6 201,0	6 698,8	6 708,9	Занятое население, тыс. человек
Жұмыспен қамту деңгейі, пайызбен:							Уровень занятости, в процентах к:
15 жас және одан жоғары жастағы халыққа шаққанда	59,9	57,3	57,1	57,6	62,9	63,6	населению в возрасте 15 лет и старше
жұмыс күшінің санына	87,0	86,9	86,5	87,2	89,6	90,7	численности рабочей силы
Жалдамалы қызметкерлер, мың адам	4 271,3	3 783,0	3 354,2	3 504,4	3 863,3	4 030,2	Наемные работники, тыс. человек
Жұмыспен қамтылған халық санындағы үлесі, пайызбен	66,0	61,7	54,9	56,5	57,7	60,1	Доля в численности занятого населения, в процентах
Өз бетінше жұмыспен қамтылған қызметкерлер, мың адам	2 201,0	2 344,6	2 751,2	2 696,6	2 835,5	2 678,7	Самостоятельно занятые работники, тыс. человек
Жұмыспен қамтылған халық санындағы үлесі, пайызбен	34,0	38,3	45,1	43,5	42,3	39,9	Доля в численности занятого населения, в процентах
Жұмыссыз халық, мың адам	967,8	925,0	950,0	906,4	780,3	690,7	Безработное население, тыс. человек
Жұмыссыздық деңгейі, пайызбен	13,0	13,1	13,5	12,8	10,4	9,3	Уровень безработицы, в процентах
Жұмыспен қамту органдарына жұмыс делдалдығымен жолыққандар саны, мың адам*	533,6	537,3	362,4	368,2	332,7	362,8	Число обратившихся в органы занятости за трудовым посредничеством, тыс. человек*
Жұмысқа орналастырған азаматтар, мың адам*	96,4	105,3	72,9	72,9	143,1	148,6	Число трудоустроенных граждан, тыс. человек*
Жұмыспен қамту органдарында жұмыссыз ретінде тіркелген адамдар саны, мың адам*	257,5	251,9	251,4	231,4	216,1	193,7	Число лиц, зарегистрированных в органах занятости в качестве безработных, тыс. человек*
Тіркелген жұмыссыздар санының жұмыс күшінің санына үлесі*, пайызбен	3,8	3,7	3,9	3,7	2,9	2,6	Доля зарегистрированных безработных в численности рабочей силы*, в процентах
Жұмыс күші құрамына кірмейтін адамдар, мың адам	3 368,8	3 649,9	3 639,5	3 655,2	3 175,8	3 155,3	Лица, не входящие в состав рабочей силы, тыс. человек
Жұмыс күші құрамына кірмейтін адамдардың үлесі, пайызбен	31,2	34,1	34,0	34,0	29,8	29,9	Доля лиц, не входящих в состав рабочей силы, в процентах
Жалғасы							Продолжение
	2003	2004	2005	2006	2007	2008	
Жұмыс күші, мың адам	7 657,3	7 840,6	7 901,7	8 028,9	8 228,3	8 415,0	Рабочая сила, тыс. человек
Жұмыс күші үлесі, пайызбен	70,0	69,9	69,4	69,7	70,4	71,1	Доля рабочей силы, в процентах
Жұмыспен қамтылған халық, мың адам	6 985,2	7 181,8	7 261,0	7 403,5	7 631,1	7 857,2	Занятое население, тыс. человек
Жұмыспен қамту деңгейі, пайызбен:							Уровень занятости, в процентах к:
15 жас және одан жоғары жастағы халыққа шаққанда	63,9	64,0	63,8	64,3	65,3	66,4	населению в возрасте 15 лет и старше
жұмыс күшінің санына	91,2	91,6	91,9	92,2	92,7	93,4	численности рабочей силы
Жалдамалы қызметкерлер, мың адам	4 229,6	4 469,9	4 640,5	4 776,6	4 973,5	5 199,4	Наемные работники, тыс. человек
Жұмыспен қамтылған халық санындағы үлесі, пайызбен	60,6	62,2	63,9	64,5	65,2	66,2	Доля в численности занятого населения, в процентах
Өз бетінше жұмыспен қамтылған қызметкерлер, мың адам	2 755,6	2 711,9	2 620,4	2 626,9	2 657,6	2 657,8	Самостоятельно занятые работники, тыс. человек
Жұмыспен қамтылған халық санындағы үлесі, пайызбен	39,4	37,8	36,1	35,5	34,8	33,8	Доля в численности занятого населения, в процентах
Жұмыссыз халық, мың адам	672,1	658,8	640,7	625,4	597,2	557,8	Безработное население, тыс. человек
Жұмыссыздық деңгейі, пайызбен	8,8	8,4	8,1	7,8	7,3	6,6	Уровень безработицы, в процентах
Жұмыспен қамту органдарына жұмыс делдалдығымен жолыққандар саны, мың адам*	273,5	282,0	262,5	264,4	236,3	248,0	Число обратившихся в органы занятости за трудовым посредничеством, тыс. человек*
Жұмысқа орналастырған азаматтар, мың адам*	154,6	167,5	184,7	204,7	211,2	216,6	Число трудоустроенных граждан, тыс. человек*
Жұмыспен қамту органдарында жұмыссыз ретінде тіркелген адамдар саны, мың адам*	142,8	117,7	94,0	75,1	54,7	48,4	Число лиц, зарегистрированных в органах занятости в качестве безработных, тыс. человек*
Тіркелген жұмыссыздар санының жұмыс күшінің санына үлесі*, пайызбен	1,8	1,5	1,2	0,9	0,7	0,6	Доля зарегистрированных безработных в численности рабочей силы*, в процентах
Жұмыс күші құрамына кірмейтін адамдар, мың адам	3 278,6	3 383,4	3 476,9	3 493,9	3 463,2	3 416,2	Лица, не входящие в состав рабочей силы, тыс. человек
Жұмыс күші құрамына кірмейтін адамдардың үлесі, пайызбен	30,0	30,1	30,6	30,3	29,6	28,9	Доля лиц, не входящих в состав рабочей силы, в процентах

	2009	2010	2011	2012	2013	2014	
Жұмыс күші, мың адам	8 457,9	8 610,7	8 774,6	8 981,9	9 041,3	8 962,0	Рабочая сила , тыс. человек
Жұмыс күші үлесі, пайызбен	70,7	71,2	71,6	71,7	71,7	70,7	Доля рабочей силы, в процентах
Жұмыспен қамтылған халық, мың адам	7 903,4	8 114,2	8 301,6	8 507,1	8 570,6	8 510,1	Занятое население, тыс. человек
Жұмыспен қамту деңгейі, пайызбен:							Уровень занятости, в процентах к:
15 жас және одан жоғары жастағы халыққа шаққанда							населению в возрасте 15 лет и старше
жұмыс күшінің санына	66,1	67,1	67,8	67,9	68,0	67,1	численности рабочей силы
Жалдамалы қызметкерлер, мың адам	5 238,8	5 409,4	5 581,4	5 813,7	5 949,7	6 109,7	Наемные работники, тыс. человек
Жұмыспен қамтылған халық санындағы үлесі, пайызбен	66,3	66,7	67,2	68,3	69,4	71,8	Доля в численности занятого населения, в процентах
Өз бетінше жұмыспен қамтылған қызметкерлер, мың адам	2 664,6	2 704,8	2 720,2	2 693,5	2 621,0	2 400,4	Самостоятельно занятые работники, тыс. человек
Жұмыспен қамтылған халық санындағы үлесі, пайызбен	33,7	33,3	32,8	31,7	30,6	28,2	Доля в численности занятого населения, в процентах
Жұмыссыз халық, мың адам	554,5	496,5	473,0	474,8	470,7	451,9	Безработное население, тыс. человек
Жұмыссыздық деңгейі, пайызбен	6,6	5,8	5,4	5,3	5,2	5,0	Уровень безработицы, в процентах
Жұмыспен қамту органдарына жұмыс делдалдығымен жолыққандар саны, мың адам*	582,6	434,3	322,5	344,5	325,3	323,3	Число обратившихся в органы занятости за трудовым посредничеством, тыс. человек*
Жұмысқа орналастырған азаматтар, мың адам*	475,4	381,7	235,0	213,4	200,9	185,7	Число трудоустроенных граждан, тыс. человек*
Жұмыспен қамту органдарында жұмыссыз ретінде тіркелген адамдар саны, мың адам*	53,4	35,4	36,6	34,6	30,0	33,4	Число лиц, зарегистрированных в органах занятости в качестве безработных, тыс. человек*
Тіркелген жұмыссыздар санының жұмыс күшінің санына үлесі*, пайызбен	0,6	0,4	0,4	0,4	0,3	0,4	Доля зарегистрированных безработных в численности рабочей силы*, в процентах
Жұмыс күші құрамына кірмейтін адамдар, мың адам	3 500,3	3 487,7	3 477,3	3 538,7	3 569,4	3 715,8	Лица, не входящие в состав рабочей силы, тыс. человек
Жұмыс күші құрамына кірмейтін адамдардың үлесі, пайызбен	29,3	28,8	28,4	28,3	28,3	29,3	Доля лиц, не входящих в состав рабочей силы, в процентах

	2015	2016	
Жұмыс күші, мың адам			8 998,8 Рабочая сила , тыс. человек
Жұмыс күші үлесі, пайызбен			70,0 Доля рабочей силы, в процентах
Жұмыспен қамтылған халық, мың адам			8 553,3 Занятое население, тыс. человек
Жұмыспен қамту деңгейі, пайызбен:			Уровень занятости, в процентах к:
15 жас және одан жоғары жастағы халыққа шаққанда			населению в возрасте 15 лет и старше
жұмыс күшінің санына			66,5 численности рабочей силы
Жалдамалы қызметкерлер, мың адам			95,0
Жұмыспен қамтылған халық санындағы үлесі, пайызбен			6 342,8 Наемные работники, тыс. человек
Өз бетінше жұмыспен қамтылған қызметкерлер, мың адам			Доля в численности занятого населения, в процентах
Жұмыспен қамтылған халық санындағы үлесі, пайызбен			74,2
Жұмыссыз халық, мың адам			Самостоятельно занятые работники, тыс. человек
Жұмыссыздық деңгейі, пайызбен			2 210,5
Жұмыспен қамту органдарына жұмыс делдалдығымен жолыққандар саны, мың адам*			Доля в численности занятого населения, в процентах
Жұмысқа орналастырған азаматтар, мың адам*			25,8
Жұмыспен қамту органдарында жұмыссыз ретінде тіркелген адамдар саны, мың адам*			445,5 Безработное население, тыс. человек
Тіркелген жұмыссыздар санының жұмыс күшінің санына үлесі*, пайызбен			5,0 Уровень безработицы, в процентах
Жұмыс күші құрамына кірмейтін адамдар, мың адам			Число обратившихся в органы занятости за трудовым посредничеством, тыс. человек*
Жұмыс күші құрамына кірмейтін адамдардың үлесі, пайызбен			518,4
			Число трудоустроенных граждан, тыс. человек*
			362,7
			Число лиц, зарегистрированных в органах занятости в качестве безработных, тыс. человек*
			37,5
			Доля зарегистрированных безработных в численности рабочей силы*, в процентах
			0,4
			Лица, не входящие в состав рабочей силы, тыс. человек
			3 855,0
			Доля лиц, не входящих в состав рабочей силы, в процентах
			30,0

* Қазақстан Республикасы еңбек және халықты әлеуметтік қорғау министрлігі деректері бойынша.
По данным Министерства труда и социальной защиты населения Республики Казахстан.

Жұмыс күші Рабочая сила

1.3 Жұмыс күші Рабочая сила

	Жұмыс күші, мың адам Рабочая сила, тыс. человек	Оның ішінде В том числе		Деңгейі, пайызбен Уровень, в процентах		
		жұмыспен қамтылған халық занятое население	жұмыссыз халық безработное население	Жұмыс күші Рабочей силы	жұмыс күші шаққанда жұмыспен қамту занятости к рабочей силе	жұмыссыздық безработицы
2012	8 981,9	8 507,1	474,8	71,7	94,7	5,3
2013	9 041,3	8 570,6	470,7	71,7	94,8	5,2
2014	8 962,0	8 510,1	451,9	70,7	95,0	5,0
2015	9 074,9	8 623,8	451,1	71,1	95,0	5,0
2016	8 998,8	8 553,3	445,5	70,0	95,0	5,0

Жұмыс күші Рабочая сила

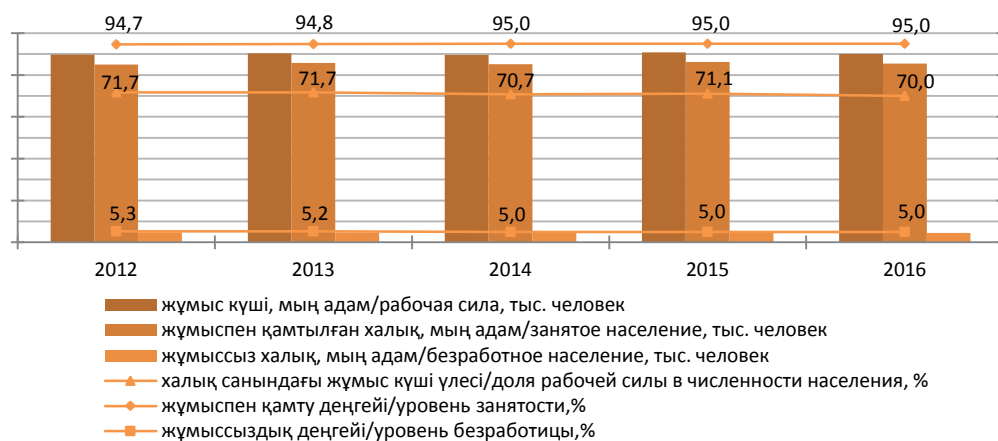

Жастардың (15-24 жас шамасындағы)* жұмыс күші Рабочая сила молодежи (в возрасте 15-24 лет)*

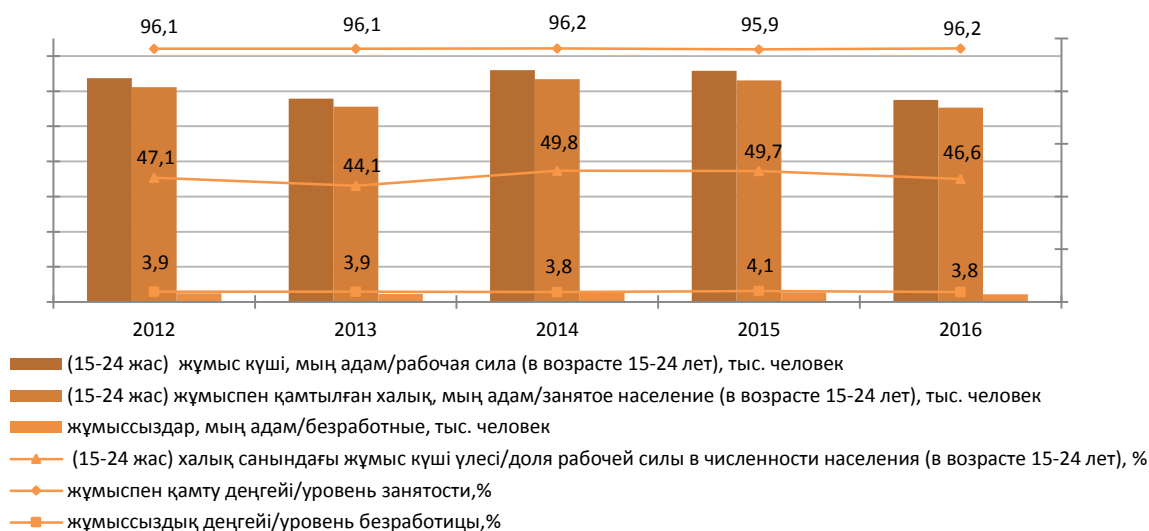

*Бұл жерде және бұдан әрі жас шамасы бойынша жастарға жатқызу Халықаралық еңбек ұйымының стандарттарына сәйкес. Здесь и далее возраст отнесения к молодежи согласно стандартам Международной организации труда.

**Жастардың (15-28 жас шамасындағы)* жұмыс күші
Рабочая сила молодежи (в возрасте 15-28 лет)***

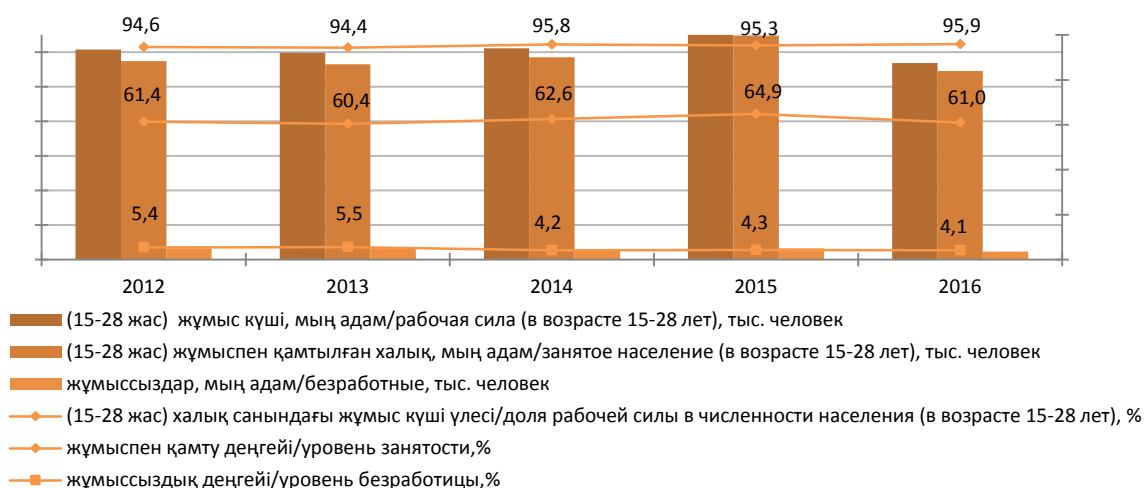

* Бұл жерде және бұдан әрі жас шамасы бойынша жастарға жатқызу Қазақстан Республикасының «Мемлекеттік жастар саясаты туралы» Заңына сәйкес.
Здесь и далее возраст отнесения к молодежи согласно Закону Республики Казахстан «О государственной молодежной политике»

**1.4 Жас топтары бойынша жұмыс күші
Рабочая сила по возрастным группам**

	Жұмыс күші, мың адам Рабочая сила, тыс. человек					Жұмыс күші үлесі, пайызбен Доля рабочей силы, в процентах					
	2012	2013	2014	2015	2016	2012	2013	2014	2015	2016	
Барлық халық Все население											
Барлығы	8 981,9	9 041,3	8 962,0	9 074,9	8 998,8	8 981,9	9 041,3	8 962,0	9 074,9	8 998,8	Всего
оның ішінде жас шамасында, жасы:											в том числе в возрасте, лет:
15	7,6	1,5	4,0	1,5	0,5	7,6	1,5	4,0	1,5	0,5	15
16-19	189,4	145,2	137,6	128,0	109,8	189,4	145,2	137,6	128,0	109,8	16-19
20-24	1 076,6	1 010,8	1 177,5	1 185,9	1 040,4	1 076,6	1 010,8	1 177,5	1 185,9	1 040,4	20-24
25-29	1 414,4	1 515,2	1 416,4	1 405,9	1 445,9	1 414,4	1 515,2	1 416,4	1 405,9	1 445,9	25-29
30-34	1 417,8	1 389,6	1 351,0	1 339,8	1 396,8	1 417,8	1 389,6	1 351,0	1 339,8	1 396,8	30-34
35-39	1 018,1	1 009,4	1 116,3	1 151,3	1 130,6	1 018,1	1 009,4	1 116,3	1 151,3	1 130,6	35-39
40-44	1 028,7	1 051,5	1 076,6	1 056,7	1 082,7	1 028,7	1 051,5	1 076,6	1 056,7	1 082,7	40-44
45-49	1 004,7	1 023,7	971,2	989,4	976,2	1 004,7	1 023,7	971,2	989,4	976,2	45-49
50-54	989,3	1 028,5	909,9	930,9	907,0	989,3	1 028,5	909,9	930,9	907,0	50-54
55-59	552,2	593,3	545,5	606,7	619,7	552,2	593,3	545,5	606,7	619,7	55-59
60-64	225,5	224,3	204,9	216,7	225,7	225,5	224,3	204,9	216,7	225,7	60-64
65 және одан асқандар	57,7	48,4	51,2	62,2	63,5	57,7	48,4	51,2	62,2	63,5	65 и старше
Ерлер Мужчины											
Барлығы	4 564,6	4 599,4	4 585,3	4 644,2	4 644,3	77,2	77,3	76,7	77,2	76,6	Всего
оның ішінде жас шамасында, жасы:											в том числе в возрасте, лет:
15	4,1	0,7	2,0	0,6	0,3	5,3	1,2	2,2	0,8	0,4	15
16-19	101,9	81,6	76,8	72,9	62,2	19,9	16,8	15,0	17,0	14,8	16-19
20-24	566,8	547,7	622,9	628,3	561,8	73,9	71,0	77,3	77,6	75,8	20-24
25-29	742,6	785,3	751,0	738,6	782,3	96,0	95,9	94,9	95,4	95,4	25-29
30-34	721,8	712,1	694,2	703,3	723,6	97,5	97,6	96,4	96,0	96,8	30-34
35-39	498,2	495,4	548,0	573,3	568,8	97,0	96,6	96,4	96,8	96,1	35-39
40-44	514,0	515,0	535,0	515,9	535,1	96,3	97,3	96,3	96,3	95,6	40-44
45-49	488,2	505,8	470,1	478,1	478,7	95,1	95,6	94,8	95,0	93,9	45-49
50-54	480,1	491,0	446,7	452,0	434,9	93,4	94,7	92,7	92,9	92,0	50-54
55-59	259,1	278,3	272,3	303,5	314,5	88,4	90,8	86,7	87,4	86,7	55-59
60-64	155,6	159,1	140,2	147,0	148,2	60,8	59,5	50,2	54,9	54,6	60-64
65 және одан асқандар	32,2	27,5	26,1	30,7	33,9	7,7	6,5	5,9	6,7	6,8	65 и старше

Жалғасы

Продолжение

	Жұмыс күші, мың адам Рабочая сила, тыс. человек					Жұмыс күші үлесі, пайызбен Доля рабочей силы, в процентах					
	2012	2013	2014	2015	2016	2012	2013	2014	2015	2016	
Әйелдер Женщины											
Барлығы	4 417,3	4 442,0	4 376,7	4 430,7	4 354,6	66,8	66,7	65,4	65,8	64,1	Всего
оның ішінде жас шамасында, жасы:											в том числе в возрасте, лет:
15	3,5	0,8	2,0	0,9	0,2	5,4	1,3	2,5	1,3	0,3	15
16-19	87,4	63,7	60,7	55,1	47,6	17,4	13,4	12,7	12,8	11,7	16-19
20-24	509,8	463,1	554,6	557,6	478,6	65,3	59,9	67,3	67,2	63,4	20-24
25-29	671,8	729,8	665,4	667,3	663,5	88,4	89,4	85,1	86,5	83,9	25-29
30-34	696,1	677,5	656,8	636,5	673,2	90,2	91,4	88,6	88,7	87,6	30-34
35-39	519,8	514,0	568,3	578,0	561,8	92,3	92,2	91,3	91,8	90,0	35-39
40-44	514,7	536,5	541,5	540,8	547,7	92,5	93,6	91,8	93,2	91,4	40-44
45-49	516,5	518,0	501,1	511,2	497,5	91,6	92,4	91,1	91,8	90,5	45-49
50-54	509,2	537,5	463,2	478,9	472,1	87,4	90,7	86,9	89,2	87,5	50-54
55-59	293,1	315,0	273,3	303,2	305,3	71,7	73,1	63,3	65,6	63,4	55-59
60-64	69,9	65,2	64,6	69,7	77,4	20,2	18,8	17,6	19,0	21,1	60-64
65 және одан асқандар	25,5	20,9	25,2	31,5	29,7	3,6	2,9	3,3	4,0	3,6	65 и старше

1.5 Білім деңгейі бойынша жұмыс күші Рабочая сила по уровню образования

мың адам

тыс. человек

	2012	2013	2014	2015	2016	
Барлық халық Все население						
Жұмыс күші – барлығы	8 981,9	9 041,3	8 962,0	9 074,9	8 998,8	Рабочая сила - всего
одан білімі барлар:						из них имеют образование:
жоғары	2 647,1	2 713,0	3 093,3	3 183,8	3 205,1	высшее
аяқталмаған жоғары	279,2	336,7	213,6	170,2	141,2	незаконченное высшее
орта кәсіптік (арнаулы)	2 840,2	2 921,6	3 059,7	2 992,3	3 147,6	среднее профессиональное (специальное)
бастауыш кәсіптік	681,0	684,7	478,9	464,6	513,1	начальное профессиональное
жалпы орта	2 337,4	2 253,1	1 972,1	2 118,9	1 844,6	среднее общее
жалпы негізгі	177,1	120,6	130,6	134,4	136,5	основное общее
жалпы бастауыш	19,9	11,7	13,8	10,7	10,7	начальное общее
Ерлер Мужчины						
Жұмыс күші – барлығы	4 564,6	4 599,4	4 585,3	4 644,2	4 644,3	Рабочая сила - всего
одан білімі барлар:						из них имеют образование:
жоғары	1 198,1	1 212,6	1 411,8	1 436,4	1 456,2	высшее
аяқталмаған жоғары	131,0	165,5	102,8	81,3	72,4	незаконченное высшее
орта кәсіптік (арнаулы)	1 436,7	1 489,6	1 573,2	1 537,2	1 636,0	среднее профессиональное (специальное)
бастауыш кәсіптік	428,1	420,2	296,9	292,3	320,5	начальное профессиональное
жалпы орта	1 262,0	1 240,2	1 118,1	1 214,0	1 073,8	среднее общее
жалпы негізгі	98,6	67,0	75,6	77,6	79,4	основное общее
жалпы бастауыш	10,0	4,2	6,8	5,4	5,9	начальное общее
Әйелдер Женщины						
Жұмыс күші – барлығы	4 417,3	4 442,0	4 376,7	4 430,7	4 354,5	Рабочая сила - всего
одан білімі барлар:						из них имеют образование:
жоғары	1 449,0	1 500,3	1 681,4	1 747,3	1 748,9	высшее
аяқталмаған жоғары	148,2	171,2	110,7	88,9	68,8	незаконченное высшее
орта кәсіптік (арнаулы)	1 403,5	1 431,9	1 486,5	1 455,1	1 511,6	среднее профессиональное (специальное)
бастауыш кәсіптік	252,9	264,5	182,0	172,3	192,6	начальное профессиональное
жалпы орта	1 075,4	1 012,8	854,0	904,9	770,8	среднее общее
жалпы негізгі	78,5	53,6	54,9	56,9	57,1	основное общее
жалпы бастауыш	9,8	7,5	7,0	5,2	4,8	начальное общее

Білім деңгейі бойынша жұмыс күші Рабочая сила по уровню образования

пайызбен

в процентах

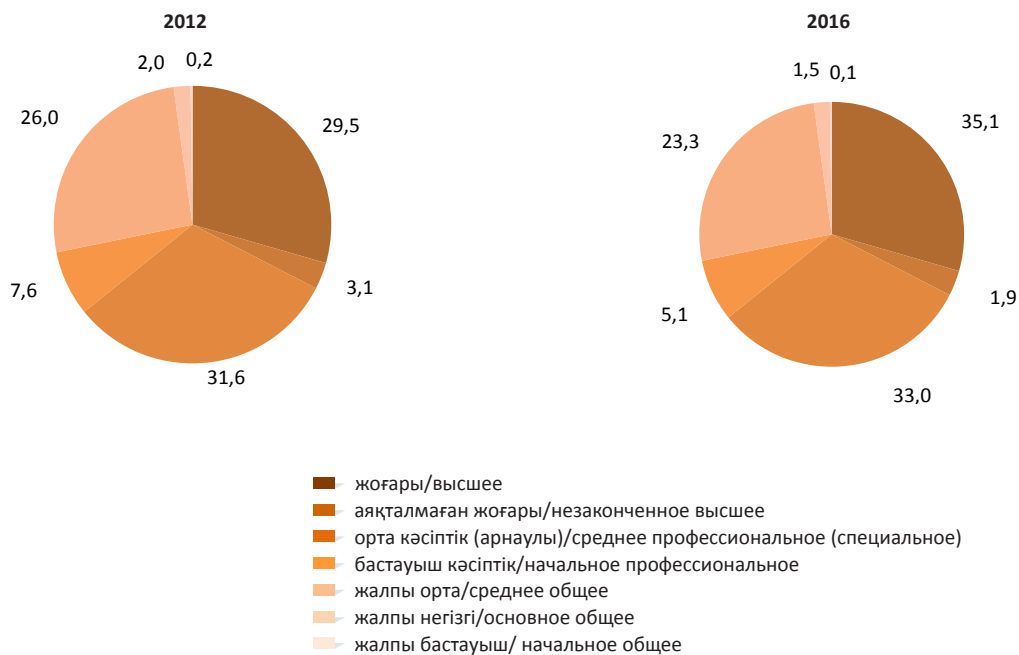

Жұмыспен қамтылған халық Занятое население

Жұмыспен қамтылған халық Занятое население

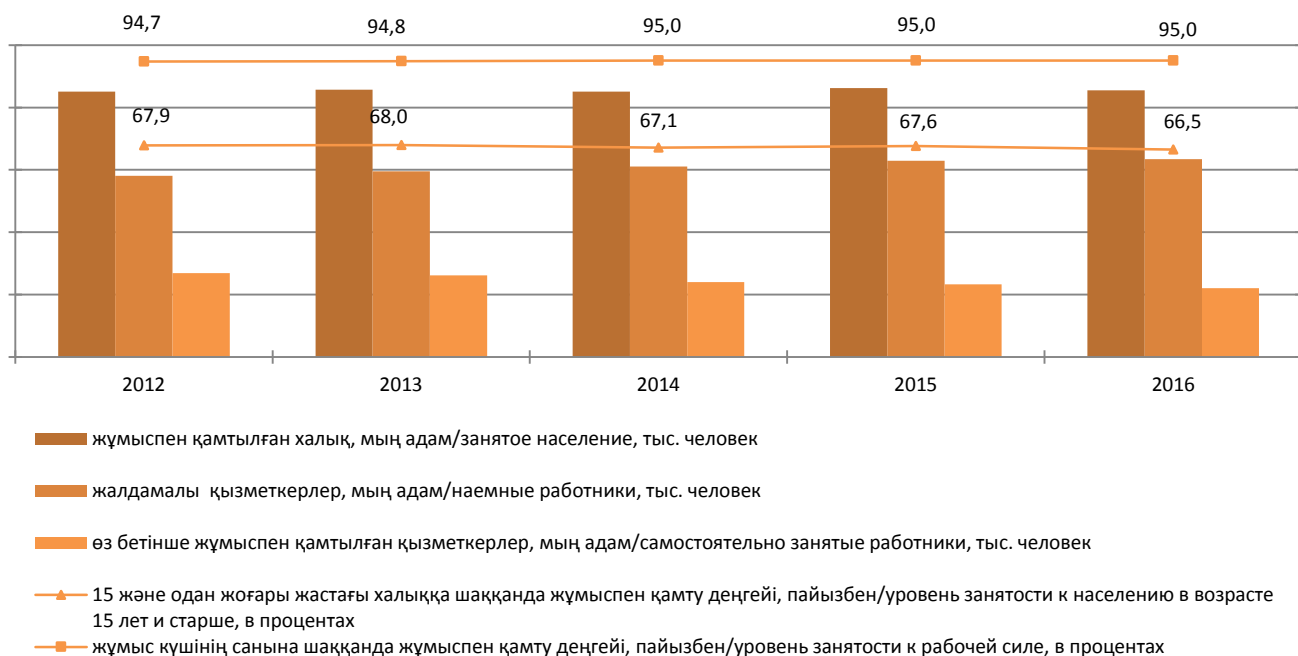

1.6 Жас топтары бойынша жұмыспен қамтылған халық Занятое население по возрастным группам

мың адам						тыс. человек
	2012	2013	2014	2015	2016	
Барлық халық Все население						
Жұмыспен қамтылған халық - барлығы	8 507,1	8 570,6	8 510,1	8 623,8	8 553,3	Занятое население - всего
оның ішінде жас шамасында, жасы:						в том числе в возрасте, лет:
15	7,6	1,5	4,0	1,5	0,5	15
16-19	181,5	141,6	132,0	122,7	106,2	16-19
20-24	1 034,5	969,1	1 132,5	1 137,3	999,8	20-24
25-29	1 319,0	1 407,7	1 334,8	1 330,9	1 374,1	25-29
30-34	1 331,2	1 292,1	1 257,0	1 243,4	1 299,7	30-34
35-39	958,5	957,8	1 061,6	1 095,3	1 070,3	35-39
40-44	982,9	1 004,3	1 030,5	1 015,2	1 036,9	40-44
45-49	959,3	982,7	925,8	944,7	932,7	45-49
50-54	936,6	982,2	868,4	889,7	863,5	50-54
55-59	519,8	564,8	513,6	568,1	587,3	55-59
60-64	218,5	218,6	198,5	212,9	219,5	60-64
65 және одан асқандар	57,7	48,4	51,2	62,0	62,7	65 и старше
Ерлер Мужчины						
Жұмыспен қамтылған халық - барлығы	4 375,9	4 389,4	4 389,3	4 446,0	4 440,4	Занятое население - всего
оның ішінде жас шамасында, жасы:						в том числе в возрасте, лет:
15	4,1	0,7	2,0	0,6	0,3	15
16-19	98,3	79,9	73,8	70,0	60,3	16-19
20-24	551,0	526,5	602,8	606,0	542,0	20-24
25-29	697,7	732,0	713,5	706,0	750,2	25-29
30-34	686,7	668,6	655,4	662,2	681,0	30-34
35-39	476,5	475,7	525,5	551,2	543,9	35-39
40-44	497,8	495,4	516,7	499,3	514,6	40-44
45-49	472,0	490,2	452,5	458,4	459,4	45-49
50-54	465,0	472,3	429,0	434,4	414,2	50-54
55-59	246,0	267,3	258,1	283,9	298,6	55-59
60-64	148,7	153,3	133,9	143,3	142,7	60-64
65 және одан асқандар	32,2	27,5	26,1	30,7	33,2	65 и старше
Әйелдер Женщины						
Жұмыспен қамтылған халық - барлығы	4 131,2	4 181,3	4 120,7	4 177,8	4 113,0	Занятое население - всего
оның ішінде жас шамасында, жасы:						в том числе в возрасте, лет:
15	3,5	0,8	2,0	0,9	0,2	15
16-19	83,2	61,7	58,2	52,8	45,9	16-19
20-24	483,5	442,6	529,6	531,3	457,9	20-24
25-29	621,3	675,8	621,2	624,9	623,9	25-29
30-34	644,4	623,4	601,7	581,2	618,7	30-34
35-39	481,9	482,1	536,1	544,1	526,4	35-39
40-44	485,1	508,9	513,8	515,9	522,3	40-44
45-49	487,3	492,4	473,3	486,3	473,3	45-49
50-54	471,7	509,9	439,4	455,3	449,3	50-54
55-59	273,9	297,5	255,6	284,2	288,7	55-59
60-64	69,9	65,2	64,6	69,6	76,8	60-64
65 және одан асқандар	25,5	20,9	25,2	31,3	29,6	65 и старше

1.7 Халықтың жұмыспен қамтылу деңгейі Уровень занятости населения

мың адам						тыс. человек
	2012	2013	2014	2015	2016	
Барлық халық Все население						
Жұмыспен қамту деңгейі пайызбен:						Уровень занятости в процентах к:
15 және одан жоғары жастағы халыққа шаққанда	67,9	68,0	67,1	67,6	66,5	населению в возрасте 15 лет и старше
жұмыс күшінің санына	94,7	94,8	95,0	95,0	95,0	численности рабочей силы
Ерлер Мужчины						
Жұмыспен қамту деңгейі пайызбен:						Уровень занятости в процентах к:
15 және одан жоғары жастағы халыққа шаққанда	74,0	73,7	73,4	73,9	73,2	населению в возрасте 15 лет и старше
жұмыс күшінің санына	95,9	95,4	95,7	95,7	95,6	численности рабочей силы
Әйелдер Женщины						
Жұмыспен қамту деңгейі пайызбен:						Уровень занятости в процентах к:
15 және одан жоғары жастағы халыққа шаққанда	62,5	62,8	61,5	62,0	60,6	населению в возрасте 15 лет и старше
жұмыс күшінің санына	93,5	94,1	94,2	94,3	94,5	численности рабочей силы

**1.8 Жас топтары бойынша жұмыспен қамту деңгейі
Уровень занятости по возрастным группам**

	Жұмыспен қамту деңгейі, пайызбен Уровень занятости, в процентах к										
	15 және одан жоғары жастағы халыққа шаққанда населению в возрасте 15 лет и старше					жұмыс күшінің санына численности рабочей силы					
	2012	2013	2014	2015	2016	2012	2013	2014	2015	2016	
Жұмыспен қамтылған халық - барлығы	67,9	68,0	67,1	67,6	66,5	94,7	94,8	95,0	95,0	95,0	Занятое население - всего
оның ішінде жас шамасында, жасы:											в том числе в возрасте, лет:
15	5,3	1,3	2,3	1,0	0,3	100,0	100,0	100,0	100,0	100,0	15
16-19	17,9	14,8	13,4	14,2	12,8	95,9	97,5	97,5	95,9	96,7	16-19
20-24	66,9	62,7	69,5	69,4	66,8	96,1	95,9	96,2	95,9	96,1	20-24
25-29	86,0	86,1	84,8	86,1	85,3	93,3	92,9	94,2	94,7	95,0	25-29
30-34	88,1	87,9	86,0	85,7	85,7	93,9	93,0	93,0	92,8	93,0	30-34
35-39	89,0	89,5	89,1	89,6	88,0	94,1	94,9	95,1	95,1	94,7	35-39
40-44	90,2	91,1	90,0	91,0	89,5	95,6	95,5	95,7	96,1	95,8	40-44
45-49	89,0	90,2	88,5	89,1	88,0	95,5	96,0	95,3	95,5	95,5	45-49
50-54	85,4	88,4	85,6	87,0	85,3	94,7	95,5	95,4	95,6	95,2	50-54
55-59	74,1	76,6	68,9	70,2	69,6	94,1	95,2	94,2	93,6	94,8	55-59
60-64	36,3	35,5	30,8	33,6	34,4	96,9	97,4	96,9	98,2	97,3	60-64
65 және одан асқандар	5,1	4,2	4,3	5,0	4,7	100,0	100,0	100,0	99,7	98,7	65 и старше

**1.9 Білім деңгейі бойынша жұмыспен қамтылған халық
Занятое население по уровню образования**

мың адам	2012	2013	2014	2015	2016	тыс. человек
Барлық халық Все население						
Жұмыспен қамтылған халық – барлығы	8 507,2	8 570,6	8 510,1	8 623,8	8 553,3	Занятое население - всего
одан білімі барлар:						из них имеют образование:
жоғары	2 543,4	2 612,2	2 969,5	3 067,0	3 080,2	высшее
аяқталмаған жоғары	256,9	306,2	198,5	155,4	131,9	незаконченное высшее
орта кәсіптік (арнаулы)	2 708,4	2 774,6	2 907,9	2 842,1	2 987,9	среднее профессиональное (специальное)
бастауыш кәсіптік	646,0	650,5	453,5	436,0	485,0	начальное профессиональное
жалпы орта	2 171,6	2 106,8	1 847,5	1 988,6	1 733,6	среднее общее
жалпы негізгі	161,3	109,8	120,9	125,2	125,0	основное общее
жалпы бастауыш	19,5	10,5	12,3	9,4	9,8	начальное общее
Ерлер Мужчины						
Жұмыспен қамтылған халық – барлығы	4 376,0	4 389,4	4 389,3	4 446,0	4 440,4	Занятое население - всего
одан білімі барлар:						из них имеют образование:
жоғары	1 162,8	1 173,3	1 364,2	1 388,2	1 402,9	высшее
аяқталмаған жоғары	121,8	146,6	95,7	73,8	67,2	незаконченное высшее
орта кәсіптік (арнаулы)	1 385,3	1 424,1	1 506,8	1 477,5	1 562,6	среднее профессиональное (специальное)
бастауыш кәсіптік	410,9	401,3	283,8	276,9	306,0	начальное профессиональное
жалпы орта	1 194,7	1 179,5	1 062,3	1 152,2	1 023,5	среднее общее
жалпы негізгі	90,7	60,9	70,4	72,6	72,6	основное общее
жалпы бастауыш	9,8	3,7	6,0	4,8	5,5	начальное общее
Әйелдер Женщины						
Жұмыспен қамтылған халық – барлығы	4 131,2	4 181,3	4 120,7	4 177,8	4 113,0	Занятое население - всего
одан білімі барлар:						из них имеют образование:
жоғары	1 380,6	1 439,0	1 605,2	1 678,9	1 677,3	высшее
аяқталмаған жоғары	135,1	159,5	102,8	81,6	64,7	незаконченное высшее
орта кәсіптік (арнаулы)	1 323,1	1 350,5	1 401,1	1 364,7	1 425,3	среднее профессиональное (специальное)
бастауыш кәсіптік	235,0	249,2	169,6	159,0	179,0	начальное профессиональное
жалпы орта	976,9	927,3	785,1	836,4	710,1	среднее общее
жалпы негізгі	70,7	48,9	50,5	52,6	52,4	основное общее
жалпы бастауыш	9,7	6,8	6,3	4,6	4,3	начальное общее

1.10 Білімі бойынша жұмыспен қамтылу деңгейі Уровень занятости по образованию

мың адам

тыс. человек

	Халықтың жұмыспен қамтылу деңгейі, пайызбен Уровень занятости, в процентах к										
	15 және одан жоғары жастағы халыққа шаққанда населению в возрасте 15 лет и старше					жұмыс күшінің санына численности рабочей силы					
	2012	2013	2014	2015	2016	2012	2013	2014	2015	2016	
Жұмыспен қамтылған халық – барлығы	67,9	68,0	67,1	67,6	66,5	94,7	94,8	95,0	95,0	95,0	Занятое население - всего
одан білімі барлар:											из них имеют образование:
жоғары	84,2	84,0	82,9	82,5	81,4	96,1	96,3	96,0	96,3	96,1	высшее
аяқталмаған жоғары	41,5	44,6	33,1	29,6	29,6	92,0	90,9	92,9	91,3	93,4	незаконченное высшее
орта кәсіптік (арнаулы)	77,7	76,5	73,0	73,8	71,8	95,4	95,0	95,0	95,0	94,9	среднее профессиональное (специальное)
бастауыш кәсіптік жалпы орта	74,0	72,8	65,6	65,5	62,0	94,9	95,0	94,7	93,8	94,5	профессиональное начальное
жалпы негізгі	61,4	62,1	59,1	60,5	58,7	92,9	93,5	93,7	93,8	94,0	среднее общее
жалпы бастауыш	21,2	15,9	22,6	22,2	20,8	91,1	91,0	92,6	93,1	91,6	основное общее
	8,8	5,1	8,5	6,7	7,7	98,4	89,6	89,1	88,4	91,2	начальное общее

1.11 Жасы және білім деңгейі бойынша жұмыспен қамтылған халық Занятое население по возрасту и уровню образования

мың адам

тыс. человек

	Барлығы Всего					Одан білімі барлар Из них имеющее образование					
						жоғары высшее					
	2012	2013	2014	2015	2016	2012	2013	2014	2015	2016	
Жұмыспен қамтылған халық - барлығы	8 507,1	8 570,6	8 510,1	8 623,8	8 553,3	2 543,4	2 612,2	2 969,5	3 067,0	3 080,2	Занятое население - всего
оның ішінде жас шамасында, жасы:											в том числе в возрасте, лет:
15	7,6	1,5	4,0	1,5	0,5	-	-	-	-	-	15
16-19	181,5	141,6	132,0	122,7	106,2	-	-	-	-	-	16-19
20-24	1 034,5	969,1	1 132,5	1 137,3	999,8	252,1	236,8	362,6	396,7	341,2	20-24
25-29	1 319,0	1 407,7	1 334,8	1 330,9	1 374,1	545,6	601,3	592,1	585,0	619,1	25-29
30-34	1 331,2	1 292,1	1 257,0	1 243,4	1 299,7	481,7	463,4	541,3	534,5	588,4	30-34
35-39	958,5	957,8	1 061,6	1 095,3	1 070,3	297,2	296,1	409,0	427,1	430,0	35-39
40-44	982,9	1 004,3	1 030,5	1 015,2	1 036,9	276,7	284,7	347,8	343,6	367,1	40-44
45-49	959,3	982,7	925,8	944,7	932,7	263,2	278,6	292,7	309,3	291,4	45-49
50-54	936,6	982,2	868,4	889,7	863,5	239,9	249,5	236,1	249,6	233,4	50-54
55-59	519,8	564,8	513,6	568,1	587,3	122,9	142,7	132,3	152,8	145,2	55-59
60-64	218,5	218,6	198,5	212,9	219,5	51,7	48,6	45,4	54,9	50,2	60-64
65 және одан асқандар	57,7	48,4	51,2	62,0	62,7	12,6	10,6	10,2	13,4	14,1	65 и старше

Жалғасы

Продолжение

	Одан білімі барлар Из них имеющее образование										
	аяқталмаған жоғары незаконченное высшее					орта кәсіптік (арнаулы) среднее профессиональное (специальное)					
	2012	2013	2014	2015	2016	2012	2013	2014	2015	2016	
Жұмыспен қамтылған халық - барлығы	256,9	306,2	198,5	155,4	131,9	2 708,4	2 774,6	2 907,9	2 842,1	2 987,9	Занятое население - всего
оның ішінде жас шамасында, жасы:											в том числе в возрасте, лет:
15	-	-	-	-	-	-	-	0,4	-	-	15
16-19	18,0	12,2	15,8	14,3	11,6	24,3	15,5	32,3	22,5	27,4	16-19
20-24	89,3	99,1	86,6	76,0	54,6	325,6	298,2	383,9	388,1	364,5	20-24
25-29	56,6	49,9	27,1	18,9	20,5	338,6	360,8	416,2	414,8	453,1	25-29
30-34	28,6	36,7	19,1	12,9	10,9	379,1	358,3	374,5	365,3	390,4	30-34
35-39	16,4	28,6	14,2	9,5	9,8	307,7	306,4	345,6	337,4	347,6	35-39
40-44	17,1	25,5	12,1	7,7	7,8	342,3	364,9	370,8	335,2	357,0	40-44

Жалғасы											Продолжение
	Одан білімі барлар Из них имеющее образование										
	аяқталмаған жоғары незаконченное высшее					орта кәсіптік (арнаулы) среднее профессиональное (специальное)					
	2012	2013	2014	2015	2016	2012	2013	2014	2015	2016	
45-49	13,2	26,0	9,9	5,4	7,3	348,5	365,4	347,2	330,4	351,4	45-49
50-54	8,6	18,1	8,3	5,0	4,8	357,3	390,3	340,4	331,9	343,8	50-54
55-59	6,1	5,7	3,4	4,0	3,1	198,4	218,8	203,0	217,1	244,6	55-59
60-64	2,3	2,8	1,4	1,6	1,3	72,4	81,3	76,4	79,0	87,2	60-64
65 және одан асқандар	0,7	1,7	0,5	0,3	0,2	14,2	14,7	17,3	20,3	20,9	65 и старше

Жалғасы											Продолжение
	Одан білімі барлар Из них имеющее образование										
	бастауыш кәсіптік начальное профессиональное					жалпы орта среднее общее					
	2012	2013	2014	2015	2016	2012	2013	2014	2015	2016	
Жұмыспен қамтылған халық - барлығы	646,0	650,5	453,5	436,0	485,0	2 171,6	2 106,8	1 847,5	1 988,6	1 733,6	Занятое население - всего
оның ішінде жас шамасында, жасы:											в том числе в возрасте, лет:
15	-	-	-	-	-	0,4	0,3	1,2	0,7	0,1	15
16-19	15,9	34,8	9,5	9,6	7,9	86,9	64,0	58,3	58,0	44,7	16-19
20-24	65,7	70,1	51,4	39,1	46,4	279,1	248,1	236,3	224,7	181,2	20-24
25-29	79,1	78,2	56,6	50,9	57,8	285,5	306,8	229,5	247,8	209,8	25-29
30-34	90,0	86,3	56,8	50,2	59,5	335,1	333,4	249,5	265,9	235,6	30-34
35-39	76,6	74,1	53,8	52,6	51,8	248,1	246,0	224,0	254,1	217,0	35-39
40-44	82,3	77,9	58,3	55,7	66,8	253,5	241,5	229,2	261,4	225,3	40-44
45-49	82,5	76,6	55,4	58,7	63,9	243,4	227,8	210,3	230,8	207,6	45-49
50-54	83,7	81,4	55,3	61,2	68,6	234,4	234,0	216,7	231,1	200,3	50-54
55-59	45,1	48,7	37,5	38,7	42,3	133,8	137,2	127,2	144,6	139,3	55-59
60-64	20,7	19,9	16,1	15,3	16,0	59,5	57,4	51,8	53,7	56,8	60-64
65 және одан асқандар	4,3	2,4	2,8	4,0	4,0	11,9	10,2	13,5	15,8	15,9	65 и старше

Жалғасы											Продолжение
	Одан білімі барлар Из них имеющее образование										
	жалпы негізгі основное общее					жалпы бастауыш начальное общее					
	2012	2013	2014	2015	2016	2012	2013	2014	2015	2016	
Жұмыспен қамтылған халық - барлығы	161,3	109,8	120,9	125,2	125,0	19,5	10,5	12,3	9,4	9,8	Занятое население - всего
оның ішінде жас шамасында, жасы:											в том числе в возрасте, лет:
15	2,9	0,8	2,0	0,6	0,3	4,3	0,3	0,4	0,3	0,1	15
16-19	33,3	14,4	15,7	17,3	14,0	3,1	0,7	0,6	1,1	0,6	16-19
20-24	21,8	16,5	10,9	11,8	11,4	0,8	0,3	0,9	0,9	0,6	20-24
25-29	13,5	10,6	12,2	12,9	12,9	0,1	0,1	1,0	0,6	0,9	25-29
30-34	15,5	12,9	14,6	13,5	14,0	1,0	1,0	1,2	1,0	0,9	30-34
35-39	11,9	6,7	13,8	13,9	13,4	0,5	-	1,2	0,7	0,6	35-39
40-44	10,1	9,1	11,2	11,3	12,0	1,0	0,7	1,0	0,3	0,8	40-44
45-49	7,9	7,3	9,4	9,4	10,4	0,7	1,0	0,8	0,6	0,8	45-49
50-54	12,3	8,6	10,8	10,3	12,0	0,5	0,1	0,8	0,6	0,6	50-54
55-59	12,0	11,0	9,0	10,0	11,1	1,6	0,8	1,2	0,8	1,7	55-59
60-64	11,0	7,3	6,6	7,8	7,4	1,0	1,3	1,0	0,7	0,8	60-64
65 және одан асқандар	9,0	4,5	4,7	6,4	6,1	5,0	4,3	2,2	1,8	1,5	65 и старше

1.12 Меншік нысандары бойынша жұмыспен қамтылған халық Занятое население по формам собственности

	2012	2013	2014	2015	2016	
Мың адам Тыс. человек						
Жұмыспен қамтылған халық - барлығы	8 507,1	8 570,6	8 510,1	8 623,8	8 553,3	Занятое население – всего
оның ішінде меншік нысандары бойынша:						в том числе по формам собственности:
мемлекеттік	1 982,2	2 005,5	2 396,9	2 513,0	2 682,5	государственная
жекеше	6 312,3	6 350,8	5 755,5	5 735,7	5 461,7	частная
басқа мемлекеттердің, олардың заңды тұлғалары мен азаматтарының меншігі	212,7	214,3	357,7	375,1	409,2	собственность других государств, их юридических лиц и граждан
Пайызбен В процентах						
Жұмыспен қамтылған халық - барлығы	100,0	100,0	100,0	100,0	100,0	Занятое население – всего
оның ішінде меншік нысандары бойынша:						в том числе по формам собственности:
мемлекеттік	23,3	23,4	28,2	29,1	31,4	государственная
жекеше	74,2	74,1	67,6	66,5	63,9	частная
басқа мемлекеттердің, олардың заңды тұлғалары мен азаматтарының меншігі	2,5	2,5	4,2	4,4	4,8	собственность других государств, их юридических лиц и граждан

Меншік нысандары бойынша жұмыспен қамтылған халықтың құрылымы Структура занятого населения по формам собственности

пайызбен

в процентах

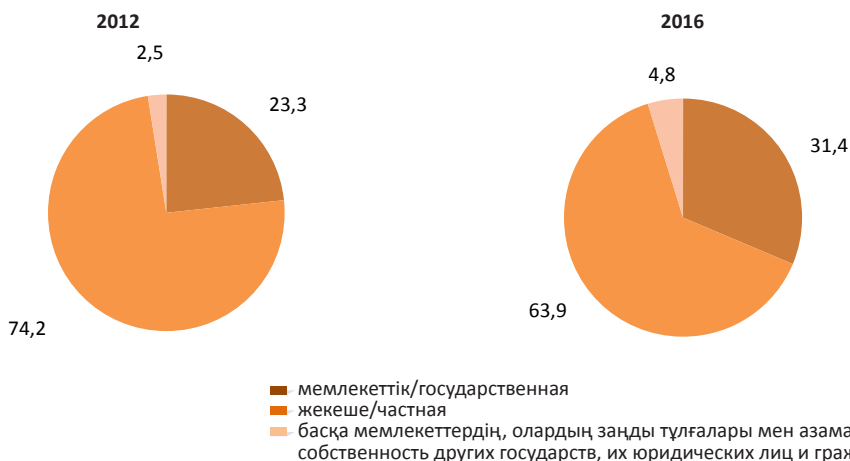

1.13 Жұмыспен қамтылу мәртебесі бойынша жұмыспен қамтылған халық Занятое население по статусу занятости

	2012	2013	2014	2015	2016	
Барлық халық Все население						
Жұмыспен қамтылған халық - барлығы	8 507,1	8 570,6	8 510,1	8 623,8	8 553,3	Занятое население – всего
Жалдамалы қызметкерлер	5 813,7	5 949,7	6 109,7	6 294,9	6 342,8	Наемные работники
оның ішінде жұмыспен қамтылғандар:						в том числе занятые:
кәсіпорында (ұйымда)	4 747,2	4 923,0	5 297,5	5 554,2	5 683,3	в организации (предприятии)
жеке тұлғаларда	719,1	686,4	676,0	609,8	541,6	у физических лиц
шаруа (фермер) қожалықтарында	347,4	340,3	136,2	131,0	117,9	в крестьянском (фермерском) хозяйстве
Өз бетінше жұмыспен қамтылған қызметкерлер	2 693,4	2 621,0	2 400,4	2 328,9	2 210,5	Самостоятельно занятые работники
оның ішінде:						в том числе:
жұмыс берушілер	182,3	158,6	147,8	116,3	118,7	работодатели
өз бетінше жұмыс істейтін қызметкерлер	2 445,8	2 415,0	2 234,6	2 198,9	2 080,9	самостоятельные работники
кооператив мүшелері	26,4	13,9	3,1	3,4	1,1	члены кооператива
отбасылық кәсіпордардың көмектесетін (ақы төленбейтін) қызметкерлері	39,0	33,6	15,0	10,3	9,8	помогающие (неоплачиваемые) работники семейных предприятий

Жалғасы						Продолжение
	2012	2013	2014	2015	2016	
Ерлер Мужчины						
Жұмыспен қамтылған халық - барлығы	4 376,0	4 389,4	4 389,3	4 446,0	4 440,4	Занятое население – всего
Жалдамалы қызметкерлер	2 985,9	3 015,9	3 133,7	3 188,9	3 228,0	Наемные работники
оның ішінде жұмыспен қамтылғандар:						в том числе занятые:
кәсіпорында (ұйымда)	2 423,0	2 474,1	2 699,7	2 798,4	2 889,2	в организации (предприятии)
жеке тұлғаларда	350,0	339,7	335,1	296,0	251,1	у физических лиц
шаруа (фермер) қожалықтарында	212,9	202,1	98,9	94,5	87,8	в крестьянском (фермерском) хозяйстве
Өз бетінше жұмыспен қамтылған қызметкерлер	1 390,0	1 373,4	1 255,6	1 257,0	1 212,3	Самостоятельно занятые работники
оның ішінде:						в том числе:
жұмыс берушілер	125,5	111,6	101,9	83,7	84,3	работодатели
өз бетінше жұмыс істейтін қызметкерлер	1 225,3	1 240,2	1 144,1	1 165,2	1 122,6	самостоятельные работники
кооператив мүшелері	16,4	5,2	1,9	2,4	0,7	члены кооператива
отбасылық кәсіпордардың көмектесетін (ақы төленбейтін) қызметкерлері	22,9	16,4	7,7	5,7	4,8	помогающие (неоплачиваемые) работники семейных предприятий
Әйелдер Женщины						
Жұмыспен қамтылған халық - барлығы	4 131,2	4 181,3	4 120,7	4 177,8	4 113,0	Занятое население - всего
Жалдамалы қызметкерлер	2 827,7	2 933,7	2 976,0	3 105,9	3 114,8	Наемные работники
оның ішінде жұмыспен қамтылғандар:						в том числе занятые:
кәсіпорында (ұйымда)	2 324,2	2 448,8	2 597,8	2 755,7	2 794,2	в организации (предприятии)
жеке тұлғаларда	369,1	346,7	340,8	313,7	290,5	у физических лиц
шаруа (фермер) қожалықтарында	134,5	138,2	37,3	36,5	30,1	в крестьянском (фермерском) хозяйстве
Өз бетінше жұмыспен қамтылған қызметкерлер	1 303,4	1 247,5	1 144,7	1 071,9	998,2	Самостоятельно занятые работники
оның ішінде:						в том числе:
жұмыс берушілер	56,8	47,0	45,9	32,6	34,4	работодатели
өз бетінше жұмыс істейтін қызметкерлер	1 220,5	1 174,8	1 090,4	1 033,7	958,3	самостоятельные работники
кооператив мүшелері	10,0	8,6	1,2	1,0	0,4	члены кооператива
отбасылық кәсіпордардың көмектесетін (ақы төленбейтін) қызметкерлері	16,1	17,1	7,2	4,5	5,0	помогающие (неоплачиваемые) работники семейных предприятий

2016 жылғы жұмыспен қамтылу мәртебесі бойынша жұмыспен қамтылған халықтың құрылымы
Структура занятого населения по статусу занятости в 2016г.

пайызбен

в процентах

Жалдамалы қызметкерлер
Наемные работники

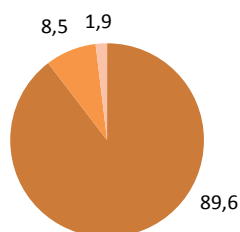

- кәсіпорында (ұйымда)/в организации (предприятии)
- жеке тұлғаларда/у физических лиц
- шаруа (фермер) қожалықтарында/в крестьянском (фермерском) хозяйстве

Өз бетінше жұмыспен қамтылған қызметкерлер
Самостоятельно занятые работники

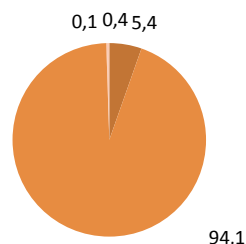

- жұмыс берушілер/работодатели
- өз бетінше жұмыспен қамтылған қызметкерлер/самостоятельные работники
- кооператив мүшелері/члены кооператива
- отбасылық кәсіпордардың көмектесетін (ақы төленбейтін) қызметкерлері/помогающие (неоплачиваемые) работники семейных предприятий

1.14 Жұмыспен қамтылу мәртебесі және жас топтары бойынша жұмыспен қамтылған халық
Занятое население по статусу занятости и возрастным группам

мың адам

тыс. человек

	Барлығы Всего					Оның ішінде жас шамасында, жасы В том числе в возрасте, лет					
						15					
	2012	2013	2014	2015	2016	2012	2013	2014	2015	2016	
Жұмыспен қамтылған халық - барлығы	8 507,1	8 570,6	8 510,1	8 623,8	8 553,4	7,6	1,5	4,0	1,6	0,5	Занятое население - всего
Жалдамалы қызметкерлер	5 813,7	5 949,7	6 109,7	6 294,9	6 342,8	-	-	0,6	0,2	-	Наемные работники
оның ішінде жұмыспен қамтылғандар:											в том числе занятые:
кәсіпорында (ұйымда)	4 747,2	4 923,0	5 297,5	5 554,2	5 683,3	-	-	0,4	0,0	-	в организации (предприятия)
жеке тұлғаларда	719,1	686,4	676,0	609,8	541,6	-	-	0,1	0,1	-	у физических лиц
шаруа (фермер) қожалықтарында	347,4	340,3	136,2	131,0	117,9	-	-	0,1	0,1	-	в крестьянском (фермерском) хозяйстве
Өз бетінше жұмыспен қамтылған қызметкерлер	2 693,4	2 621,0	2 400,4	2 328,9	2 210,5	7,6	1,4	3,4	1,4	0,5	Самостоятельно занятые работники
оның ішінде: жұмыс берушілер	182,3	158,6	147,8	116,3	118,7	-	-	-	-	-	в том числе: работодатели
өз бетінше жұмыс істейтін қызметкерлер	2 445,8	2 415,0	2 234,6	2 198,9	2 080,9	7,6	1,4	3,4	1,4	0,5	самостоятельные работники
кооператив мүшелері	26,4	13,9	3,1	3,4	1,1	-	-	-	-	-	члены кооператива
отбасылық кәсіпордардың көмектесетін (ақы төленбейтін) қызметкерлері	39,0	33,6	15,0	10,3	9,8	-	-	-	-	-	помогающие (неоплачиваемые) работники семейных предприятий
Жалғасы											Продолжение
	Оның ішінде жас шамасында, жасы В том числе в возрасте, лет										
	16-24					25-34					
	2012	2013	2014	2015	2016	2012	2013	2014	2015	2016	
Жұмыспен қамтылған халық - барлығы	1 216,0	1 110,7	1 264,5	1 260,0	1 106,1	2 650,2	2 699,8	2 591,8	2 574,3	2 673,9	Занятое население - всего
Жалдамалы қызметкерлер	719,3	703,5	866,3	929,6	830,2	1 866,0	1 932,3	1 931,9	1 941,2	2 066,0	Наемные работники
оның ішінде жұмыспен қамтылғандар:											в том числе занятые:
кәсіпорында (ұйымда)	552,7	525,2	725,0	811,0	728,6	1 514,9	1 562,4	1 678,0	1 716,3	1 872,1	в организации (предприятия)
жеке тұлғаларда	125,7	119,5	119,6	99,4	86,3	253,8	249,7	218,1	189,0	161,2	у физических лиц
шаруа (фермер) қожалықтарында	40,8	58,9	21,7	19,2	15,3	97,3	120,3	35,7	36,0	32,6	в крестьянском (фермерском) хозяйстве
Өз бетінше жұмыспен қамтылған қызметкерлер	496,7	407,1	398,2	330,4	275,9	784,2	767,5	660,0	633,1	607,9	Самостоятельно занятые работники
оның ішінде: жұмыс берушілер	12,6	12,5	12,4	6,7	7,3	56,1	46,4	36,6	29,8	30,7	в том числе: работодатели
өз бетінше жұмыс істейтін қызметкерлер	468,9	380,9	381,6	321,4	266,4	701,8	701,2	618,0	599,2	574,3	самостоятельные работники
кооператив мүшелері	6,8	3,3	0,5	0,2	0,2	9,0	5,9	0,7	0,9	0,3	члены кооператива
отбасылық кәсіпордардың көмектесетін (ақы төленбейтін) қызметкерлері	8,3	10,4	3,7	2,1	2,1	17,3	14,0	4,6	3,2	2,6	помогающие (неоплачиваемые) работники семейных предприятий

Жалғасы

Продолжение

	Оның ішінде жас шамасында, жасы В том числе в возрасте, лет										
	35-44					45-54					
	2012	2013	2014	2015	2016	2012	2013	2014	2015	2016	
Жұмыспен қамтылған халық - барлығы	1 941,4	1 962,1	2 092,1	2 110,6	2 107,2	1 895,9	1 964,8	1 794,2	1 834,4	1 796,2	Занятое население - всего
Жалдамалы қызметкерлер оның ішінде жұмыспен қамтылғандар:	1 399,3	1 423,8	1 549,9	1 573,0	1 573,5	1 343,3	1 379,9	1 288,1	1 318,1	1 317,4	Наемные работники
кәсіпорында (ұйымда)	1 148,7	1 208,3	1 351,3	1 384,5	1 405,3	1 126,1	1 186,2	1 124,0	1 170,2	1 180,0	в том числе занятые: в организации (предприятия)
жеке тұлғаларда	163,4	149,0	167,2	159,3	140,6	130,7	126,3	129,9	116,4	109,1	у физических лиц в крестьянском (фермерском) хозяйстве
шаруа (фермер) қожалықтарында	87,2	66,5	31,4	29,2	27,5	86,5	67,4	34,2	31,4	28,3	
Өз бетінше жұмыспен қамтылған қызметкерлер	542,1	538,2	542,2	537,5	533,7	552,7	584,9	506,1	516,3	478,8	Самостоятельно занятые работники
оның ішінде: жұмыс берушілер	48,6	35,8	42,5	32,3	33,9	46,7	44,7	41,4	34,2	32,9	в том числе: работодатели
өз бетінше жұмыс істейтін қызметкерлер	484,8	497,1	496,1	502,1	497,6	494,9	533,7	460,9	478,8	443,6	самостоятельные работники
кооператив мүшелері	2,8	1,5	0,6	0,4	0,1	5,3	2,2	0,7	1,6	0,2	члены кооператива
отбасылық кәсіпордардың көмектесетін (ақы төленбейтін) қызметкерлері	6,0	3,9	2,9	2,7	2,1	5,8	4,4	3,1	1,7	2,1	помогающие (неоплачиваемые) работники семейных предприятий

Жалғасы

Продолжение

	Оның ішінде жас шамасында, жасы В том числе в возрасте, лет										
	55-64					65 және одан асқандар 65 и старше					
	2012	2013	2014	2015	2016	2012	2013	2014	2015	2016	
Жұмыспен қамтылған халық - барлығы	738,4	783,4	712,2	781,0	806,8	57,7	48,4	51,2	62,0	62,7	Занятое население - всего
Жалдамалы қызметкерлер оның ішінде жұмыспен қамтылғандар:	467,8	495,4	462,9	517,3	534,2	18,1	14,6	10,1	15,5	21,7	Наемные работники
кәсіпорында (ұйымда)	390,4	429,6	409,4	458,0	478,4	14,3	11,3	9,3	14,2	19,1	в том числе занятые: в организации (предприятия)
жеке тұлғаларда	42,8	38,7	40,4	44,5	42,2	2,7	3,2	0,7	1,0	2,1	у физических лиц в крестьянском (фермерском) хозяйстве
шаруа (фермер) қожалықтарында	34,5	27,1	13,1	14,8	13,6	1,1	0,1	0,1	0,3	0,5	
Өз бетінше жұмыспен қамтылған қызметкерлер оның ішінде:	270,6	288,0	249,3	263,7	272,7	39,6	33,8	41,1	46,5	41,0	Самостоятельно занятые работники в том числе:
жұмыс берушілер өз бетінше жұмыс істейтін қызметкерлер	17,8	18,6	14,2	12,3	13,1	0,4	0,5	0,6	0,9	0,7	работодатели
кооператив мүшелері	249,4	267,4	234,1	250,5	258,3	38,4	33,3	40,4	45,5	40,3	самостоятельные работники
отбасылық кәсіпордардың көмектесетін (ақы төленбейтін) қызметкерлері	1,9	1,0	0,5	0,3	0,3	0,6	-	0,1	-	-	члены кооператива помогающие (неоплачиваемые) работники семейных предприятий
	1,6	1,0	0,6	0,6	0,9	0,1	-	-	0,0	0,1	

Білім деңгейі бойынша жұмыспен қамтылған халықтың құрылымы
Структура занятого населения по уровню образования

пайызбен

в процентах

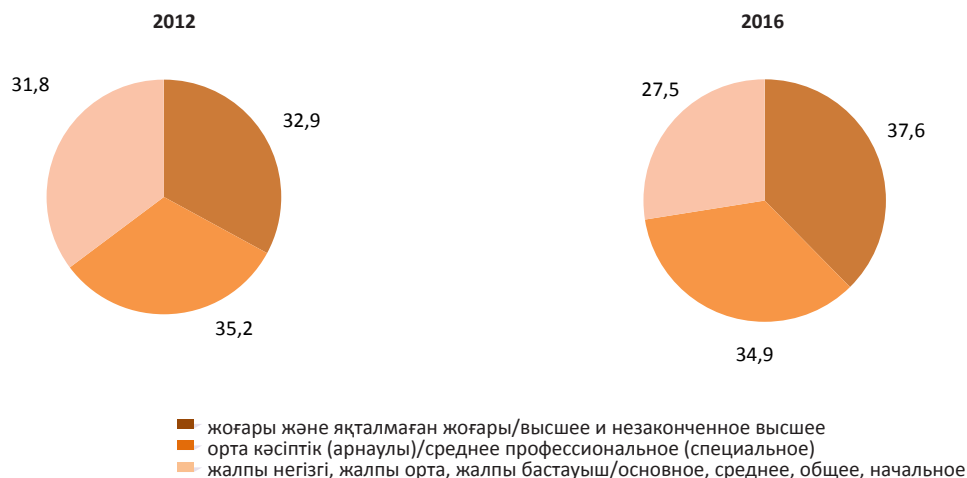

1.15 Жұмыспен қамтылу мәртебесі және білім деңгейі бойынша жұмыспен қамтылған халық
Занятое население по статусу занятости и уровню образования

мың адам

тыс. человек

	Барлығы Всего					Одан білімі барлар Из них имеющее образование					
						жоғары высшее					
	2012	2013	2014	2015	2016	2012	2013	2014	2015	2016	
Жұмыспен қамтылған халық - барлығы	8 507,1	8 570,6	8 510,1	8 623,8	8 553,4	2 543,4	2 612,2	2 969,5	3 067,0	3 080,2	Занятое население - всего
Жалдамалы қызметкерлер	5 813,7	5 949,7	6 109,7	6 294,9	6 342,8	2 156,4	2 193,8	2 571,3	2 654,4	2 684,5	Наемные работники
оның ішінде жұмыспен қамтылғандар:											в том числе занятые:
кәсіпорында (ұйымда)	4 747,2	4 923,0	5 297,5	5 554,2	5 683,3	1 989,7	2 032,6	2 404,5	2 510,3	2 569,9	в организации (предприятии)
жеке тұлғаларда	719,1	686,4	676,0	609,8	541,6	127,6	124,3	156,4	136,2	108,8	у физических лиц в крестьянском (фермерском) хозяйстве
шаруа (фермер) қожалықтарында	347,4	340,3	136,2	131,0	117,9	39,1	36,9	10,2	7,9	5,9	
Өз бетінше жұмыспен қамтылған қызметкерлер	2 693,4	2 621,0	2 400,4	2 328,9	2 210,5	387,0	418,4	398,1	412,6	395,7	Самостоятельно занятые работники
оның ішінде:											в том числе:
жұмыс берушілер	182,3	158,6	147,8	116,3	118,7	47,3	57,9	51,6	42,0	45,4	работодатели
өз бетінше жұмыс істейтін қызметкерлер	2 445,8	2 415,0	2 234,6	2 198,9	2 080,9	331,9	355,4	344,4	366,8	348,6	самостоятельные работники
кооператив мүшелері	26,4	13,9	3,1	3,4	1,1	2,2	2,4	0,3	1,5	0,1	члены кооператива
отбасылық кәсіпордардың көмектесетін (ақы төленбейтін) қызметкерлері	39,0	33,6	15,0	10,3	9,8	5,7	2,7	1,9	2,3	1,5	помогающие (неоплачиваемые) работники семейных предприятий

	Одан білімі барлар Из них имеющее образование										
	аяқталмаған жоғары незаконченное высшее					орта кәсіптік (арнаулы) среднее профессиональное (специальное)					
	2012	2013	2014	2015	2016	2012	2013	2014	2015	2016	
Жұмыспен қамтылған халық - барлығы	256,9	306,2	198,5	155,4	131,9	2 708,4	2 774,6	2 907,9	2 842,1	2 987,9	Занятое население - всего
Жалдамалы қызметкерлер оның ішінде жұмыспен қамтылғандар:	177,4	217,0	147,4	119,6	104,3	1 944,5	2 005,5	2 141,2	2 144,6	2 273,5	Наемные работники
кәсіпорында (ұйымда)	151,1	163,2	126,1	103,8	89,8	1 601,5	1 681,7	1 855,7	1 878,5	2 027,4	в том числе занятые: в организации (предприятии)
жеке тұлғаларда	22,1	39,5	20,1	15,0	14,0	266,6	248,4	248,3	232,3	213,5	у физических лиц в крестьянском (фермерском) хозяйстве
шаруа (фермер) қожалықтарында	4,2	14,3	1,2	0,8	0,4	76,4	75,4	37,1	33,7	32,7	
Өз бетінше жұмыспен қамтылған қызметкерлер оның ішінде:	79,5	89,2	51,2	35,9	27,6	764,0	769,1	766,8	697,6	714,3	Самостоятельно занятые работники в том числе:
жұмыс берушілер	5,3	4,4	2,3	0,6	1,3	49,3	43,6	38,5	32,0	36,8	работодатели
өз бетінше жұмыс істейтін қызметкерлер	71,4	82,4	48,4	35,1	26,3	706,3	717,6	723,5	662,2	674,0	самостоятельные работники
кооператив мүшелері	1,4	1,2	-	0,2	-	5,3	3,9	1,3	0,7	0,5	члены кооператива помогающие (неоплачиваемые)
отбасылық кәсіпордардың көмектесетін (ақы төленбейтін) қызметкерлері	1,4	1,3	0,5	0,0	-	3,1	4,1	3,4	2,6	3,1	работники семейных предприятий

	Одан білімі барлар Из них имеющее образование										
	бастауыш кәсіптік начальное профессиональное					жалпы орта среднее общее					
	2012	2013	2014	2015	2016	2012	2013	2014	2015	2016	
Жұмыспен қамтылған халық - барлығы	646,0	650,5	453,5	436,0	485,0	2 171,6	2 106,8	1 847,4	1 988,6	1 733,6	Занятое население - всего
Жалдамалы қызметкерлер оның ішінде жұмыспен қамтылғандар:	447,1	420,2	317,8	322,9	338,9	1 025,4	1 067,3	878,8	992,8	878,4	Наемные работники
кәсіпорында (ұйымда)	336,6	331,7	242,5	252,1	267,1	625,2	679,3	632,8	766,5	681,4	в том числе занятые: в организации (предприятии)
жеке тұлғаларда	76,9	68,6	62,6	56,9	56,8	214,5	197,6	178,0	159,5	139,6	у физических лиц в крестьянском (фермерском) хозяйстве
шаруа (фермер) қожалықтарында	33,6	20,0	12,7	13,9	15,0	185,7	190,5	68,1	66,8	57,5	
Өз бетінше жұмыспен қамтылған қызметкерлер оның ішінде:	198,9	230,3	135,6	113,1	146,1	1 146,2	1 039,4	968,6	995,8	855,1	Самостоятельно занятые работники в том числе:
жұмыс берушілер	6,2	5,0	4,5	4,1	4,8	73,5	47,1	50,1	37,1	30,2	работодатели
өз бетінше жұмыс істейтін қызметкерлер	191,4	222,5	130,6	108,4	140,5	1 031,3	963,6	908,7	952,9	820,2	самостоятельные работники
кооператив мүшелері	0,7	1,9	-	0,1	0,2	14,9	4,5	1,3	0,9	0,3	члены кооператива помогающие (неоплачиваемые)
отбасылық кәсіпордардың көмектесетін (ақы төленбейтін) қызметкерлері	0,7	0,9	0,4	0,5	0,6	26,5	24,3	8,5	4,8	4,4	работники семейных предприятий

Жалғасы

Продолжение

	Одан білімі барлар Из них имеющее образование										
	жалпы негізгі основное общее					жалпы бастауыш начальное общее					
	2012	2013	2014	2015	2016	2012	2013	2014	2015	2016	
Жұмыспен қамтылған халық - барлығы	161,3	109,8	120,9	125,2	125,0	19,5	10,5	12,4	9,4	9,8	Занятое население - всего
Жалдамалы қызметкерлер оның ішінде жұмыспен қамтылғандар:	58,7	42,8	49,9	57,6	60,0	4,2	3,0	3,4	3,0	3,2	Наемные работники
кәсіпорында (ұйымда)	40,0	32,5	33,6	41,1	45,3	3,1	2,0	2,2	1,8	2,5	в том числе занятые: в организации (предприятии)
жеке тұлғаларда	11,0	7,4	9,6	9,3	8,6	0,4	0,8	0,9	0,4	0,3	у физических лиц в крестьянском (фермерском) хозяйстве
шаруа (фермер) қожалықтарында	7,7	2,9	6,6	7,1	6,1	0,7	0,3	0,3	0,8	0,4	
Өз бетінше жұмыспен қамтылған қызметкерлер оның ішінде:	102,6	67,0	71,0	67,6	65,0	15,3	7,5	9,0	6,4	6,5	Самостоятельно занятые работники в том числе:
жұмыс берушілер	0,8	0,5	0,7	0,4	0,1	-	0,2	0,1	0,0	-	работодатели
өз бетінше жұмыс істейтін қызметкерлер	98,3	66,2	70,1	67,1	64,7	15,3	7,3	8,9	6,4	6,5	самостоятельные работники
кооператив мүшелері	2,0	-	-	-	-	-	-	-	-	-	члены кооператива
отбасылық кәсіпордардың көмектесетін (ақы төленбейтін) қызметкерлері	1,6	0,2	0,2	0,1	0,2	-	-	-	-	-	помогающие (неоплачиваемые) работники семейных предприятий

1.16 Экономикалық қызмет түрлерінің топтары бойынша жұмыспен қамтылған халық Занятое население по группам видов экономической деятельности

мың адам

тыс. человек

	2012	2013	2014	2015	2016	
Барлық халық Все население						
Жұмыспен қамтылған халық – барлығы	8 507,1	8 570,6	8 510,1	8 623,8	8 553,4	Занятое население - всего
оның ішінде:						в том числе:
Ауыл, орман және балық шаруашылығы	2 172,7	2 073,6	1 605,1	1 553,4	1 385,5	Сельское, лесное и рыбное хозяйство
Өнеркәсіп және құрылыс	1 648,9	1 699,1	1 768,7	1 773,2	1 766,3	Промышленность и строительство
Қызмет көрсету саласы	4 685,5	4 798,0	5 136,3	5 297,2	5 401,6	Сфера услуг
Ерлер Мужчины						
Жұмыспен қамтылған халық – барлығы	4 375,9	4 389,4	4 389,3	4 446,0	4 440,4	Занятое население - всего
оның ішінде:						в том числе:
Ауыл, орман және балық шаруашылығы	1 139,4	1 101,5	868,8	839,0	772,5	Сельское, лесное и рыбное хозяйство
Өнеркәсіп және құрылыс	1 168,1	1 188,2	1 274,6	1 292,5	1 264,9	Промышленность и строительство
Қызмет көрсету саласы	2 068,4	2 099,7	2 245,9	2 314,5	2 402,9	Сфера услуг
Әйелдер Женщины						
Жұмыспен қамтылған халық – барлығы	4 131,2	4 181,3	4 120,7	4 177,8	4 113,0	Занятое население - всего
оның ішінде:						в том числе:
Ауыл, орман және балық шаруашылығы	1 033,3	972,0	736,3	714,4	613,0	Сельское, лесное и рыбное хозяйство
Өнеркәсіп және құрылыс	480,8	510,9	494,0	480,7	501,3	Промышленность и строительство
Қызмет көрсету саласы	2 617,1	2 698,3	2 890,4	2 982,7	2 998,7	Сфера услуг

Экономикалық қызмет түрлерінің топтары бойынша жұмыспен қамтылған халықтың құрылымы
Структура занятого населения по группам видов экономической деятельности

пайызбен

в процентах

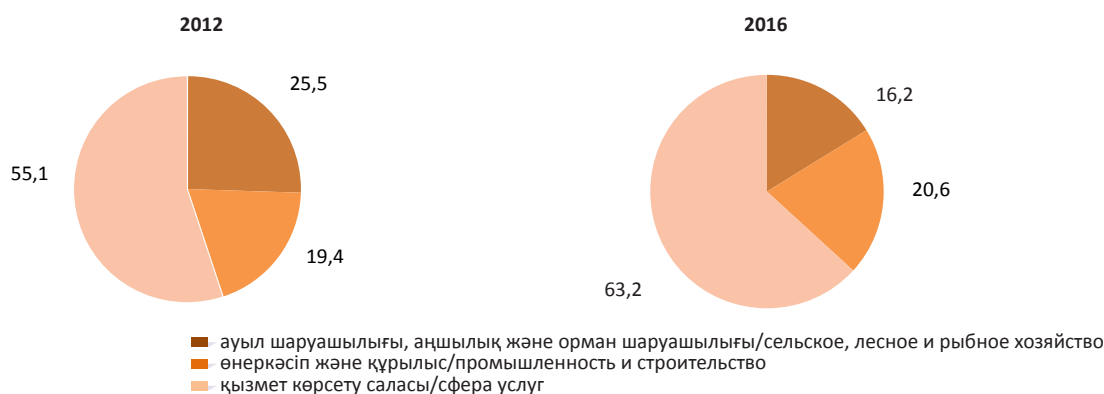

1.17 Экономикалық қызмет түрлері бойынша жұмыспен қамтылған халық*
Занятое население по видам экономической деятельности и полу*

мың адам

тыс. человек

	2012	2013	2014	2015	2016	
Барлық халық Все население						
Жұмыспен қамтылған халық – барлығы	8 507,1	8 570,6	8 510,1	8 623,8	8 553,3	Занятое население - всего
Ауыл, орман және балық шаруашылығы	2 172,7	2 073,6	1 605,1	1 553,4	1 385,5	Сельское, лесное и рыбное хозяйство
Өнеркәсіп	1 004,4	1 039,1	1 090,7	1 083,7	1 087,2	Промышленность
кен өндіру өнеркәсібі және карьерлерді қазу	225,1	249,3	294,6	284,2	277,6	горнодобывающая промышленность и разработка карьеров
өңдеу өнеркәсібі	543,5	548,0	536,3	552,6	568,2	обрабатывающая промышленность
электрмен жабдықтау, газ, бу беру және ауа баптау	158,5	161,7	173,4	165,1	161,2	электроснабжение, подача газа, пара и воздушное кондиционирование
сүмен жабдықтау; кәріз жүйесі, қалдықтардың жиналуын және таратылуын бақылау	77,3	80,1	86,5	81,9	80,2	водоснабжение; канализационная система, контроль над сбором и распределением отходов
Құрылыс	644,5	660,0	678,0	689,5	679,1	Строительство
Көтерме және бөлшек сауда; автомобильдерді және мотоциклдерді жөндеу	1 200,7	1 256,5	1 248,4	1 260,9	1 305,9	Оптовая и розничная торговля; ремонт автомобилей мотоциклов
Көлік және қоймалау	570,9	569,1	584,9	619,5	619,5	Транспорт и складирование
Тұру және тамақтану бойынша қызметтер	129,0	139,0	167,3	174,2	170,9	Услуги по проживанию и питанию
Ақпарат және байланыс	134,2	132,9	160,1	151,7	160,1	Информация и связь
Қаржы және сақтандыру қызметі	138,8	138,3	192,6	195,1	180,1	Финансовая и страховая деятельность
Жылжымайтын мүлікпен жасалатын операциялар	112,4	105,2	87,5	94,2	114,8	Операции с недвижимым имуществом
Кәсіби, ғылыми және техникалық қызмет	181,4	182,2	162,0	221,3	240,2	Профессиональная, научная и техническая деятельность
Әкімшілік және қосалқы қызмет көрсету саласындағы қызмет	174,2	174,5	196,4	234,3	255,5	Деятельность в области административного и вспомогательного обслуживания
Мемлекеттік басқару және қорғаныс; міндетті әлеуметтік қамтамасыз ету	385,8	402,4	467,7	470,8	472,8	Государственное управление и оборона; обязательное социальное обеспечение
Білім беру	892,1	923,2	982,4	1 012,8	1 032,8	Образование
Денсаулық сақтау және әлеуметтік қызметтер	413,8	424,8	464,0	455,3	469,7	Здравоохранение и социальные услуги
Өнер, ойын-сауық және демалыс	112,4	107,4	132,3	127,3	132,6	Искусство, развлечения и отдых
Өзге де қызметтер түрлерін ұсыну	220,4	227,4	285,1	279,5	246,7	Предоставление прочих видов услуг
Үй қызметшісін жалдайтын және өзі тұтыну үшін тауарлар мен қызметтер өндіретін үй шаруашылықтары қызметі	19,0	14,6	5,2	-	-	Деятельность домашних хозяйств, нанимающих домашнюю прислугу и производящих товары и услуги для собственного потребления
Аумақтан тыс ұйымдардың және органдардың қызметі	0,5	0,4	0,6	0,3	-	Деятельность экстерриториальных организаций и органов

Жалғасы	2012	2013	2014	2015	2016	Продолжение
Ерлер						
Мужчины						
Жұмыспен қамтылған халық – барлығы	4 375,9	4 389,4	4 389,3	4 446,0	4 440,4	Занятое население - всего
Ауыл, орман және балық шаруашылығы	1 139,4	1 101,5	868,8	839,0	772,5	Сельское, лесное и рыбное хозяйство
Өнеркәсіп	679,9	707,5	743,4	742,6	722,9	Промышленность
кен өндіру өнеркәсібі және карьерлерді қазу	174,9	193,3	235,5	229,4	221,9	горнодобывающая промышленность и разработка карьеров
өңдеу өнеркәсібі	337,7	342,4	333,3	344,3	342,7	обрабатывающая промышленность
электрмен жабдықтау, газ, бу беру және ауа баптау	117,5	119,0	121,3	116,4	109,0	электроснабжение, подача газа, пара и воздушное кондиционирование
сүмен жабдықтау; кәріз жүйесі, қалдықтардың жиналуын және таратылуын бақылау	49,8	52,8	53,3	52,5	49,3	водоснабжение; канализационная система, контроль над сбором и распределением отходов
Құрылыс	488,2	480,7	531,2	549,9	542,1	Строительство
Көтерме және бөлшек сауда; автомобильдерді және мотоциклдерді жөндеу	476,1	506,0	489,7	491,4	525,4	Оптовая и розничная торговля; ремонт автомобилей мотоциклов
Көлік және қоймалау	451,4	441,3	467,5	500,7	498,6	Транспорт и складирование
Тұру және тамақтану бойынша қызметтер	36,6	34,2	44,6	49,4	46,3	Услуги по проживанию и питанию
Ақпарат және байланыс	75,1	71,2	85,6	82,9	85,8	Информация и связь
Қаржы және сақтандыру қызметі	52,3	57,4	78,8	77,1	73,7	Финансовая и страховая деятельность
Жылжымайтын мүлікпен жасалатын операциялар	56,0	50,1	42,1	44,0	56,7	Операции с недвижимым имуществом
Кәсіби, ғылыми және техникалық қызмет	91,1	91,6	80,0	104,3	114,9	Профессиональная, научная и техническая деятельность
Әкімшілік және қосалқы қызмет көрсету саласындағы қызмет	99,9	96,8	114,9	135,6	159,6	Деятельность в области административного и вспомогательного обслуживания
Мемлекеттік басқару және қорғаныс; міндетті әлеуметтік қамтамасыз ету	223,3	223,3	285,6	285,9	286,9	Государственное управление и оборона; обязательное социальное обеспечение
Білім беру	249,0	254,7	251,3	251,2	268,6	Образование
Денсаулық сақтау және әлеуметтік қызметтер	100,0	111,5	115,0	110,0	119,7	Здравоохранение и социальные услуги
Өнер, ойын-сауық және демалыс	53,2	46,3	55,0	52,6	56,4	Искусство, развлечения и отдых
Өзге де қызметтер түрлерін ұсыну	98,5	109,7	133,7	129,2	110,4	Предоставление прочих видов услуг
Үй қызметшісін жалдайтын және өзі тұтыну үшін тауарлар мен қызметтер өндіретін үй шаруашылықтары қызметі	6,1	5,6	1,7	-	-	Деятельность домашних хозяйств, нанимающих домашнюю прислугу и производящих товары и услуги для собственного потребления
Аумақтан тыс ұйымдардың және органдардың қызметі	-	-	0,3	0,2	-	Деятельность экстерриториальных организаций и органов
Әйелдер						
Женщины						
Жұмыспен қамтылған халық – барлығы	4 131,2	4 181,3	4 120,7	4 177,8	4 113,0	Занятое население - всего
Ауыл, орман және балық шаруашылығы	1 033,3	972,0	736,3	714,4	613,0	Сельское, лесное и рыбное хозяйство
Өнеркәсіп	324,5	331,6	347,3	341,2	364,3	Промышленность
кен өндіру өнеркәсібі және карьерлерді қазу	50,1	56,0	59,1	54,7	55,7	горнодобывающая промышленность и разработка карьеров
өңдеу өнеркәсібі	205,8	205,6	203,0	208,3	225,5	обрабатывающая промышленность
электрмен жабдықтау, газ, бу беру және ауа баптау	41,0	42,6	52,1	48,8	52,2	электроснабжение, подача газа, пара и воздушное кондиционирование
сүмен жабдықтау; кәріз жүйесі, қалдықтардың жиналуын және таратылуын бақылау	27,6	27,3	33,1	29,4	30,9	водоснабжение; канализационная система, контроль над сбором и распределением отходов
Құрылыс	156,3	179,3	146,8	139,5	137,0	Строительство
Көтерме және бөлшек сауда; автомобильдерді және мотоциклдерді жөндеу	724,6	750,5	758,7	769,5	780,5	Оптовая и розничная торговля; ремонт автомобилей мотоциклов
Көлік және қоймалау	119,5	127,8	117,4	118,8	120,9	Транспорт и складирование
Тұру және тамақтану бойынша қызметтер	92,4	104,8	122,7	124,8	124,6	Услуги по проживанию и питанию
Ақпарат және байланыс	59,1	61,7	74,4	68,8	74,2	Информация и связь
Қаржы және сақтандыру қызметі	86,6	81,0	113,7	118,1	106,4	Финансовая и страховая деятельность

Жалғасы						Продолжение
	2012	2013	2014	2015	2016	
Жылжымайтын мүлікпен жасалатын операциялар	56,3	55,1	45,4	50,2	58,1	Операции с недвижимым имуществом
Кәсіби, ғылыми және техникалық қызмет	90,3	90,6	82,0	117,0	125,3	Профессиональная, научная и техническая деятельность
Әкімшілік және қосалқы қызмет көрсету саласындағы қызмет	74,3	77,7	81,5	98,7	95,9	Деятельность в области административного и вспомогательного обслуживания
Мемлекеттік басқару және қорғаныс; міндетті әлеуметтік қамтамасыз ету	162,5	179,1	182,1	184,9	185,9	Государственное управление и оборона; обязательное социальное обеспечение
Білім беру	643,1	668,5	731,0	761,6	764,2	Образование
Денсаулық сақтау және әлеуметтік қызметтер	313,8	313,3	348,9	345,3	350,0	Здравоохранение и социальные услуги
Өнер, ойын-сауық және демалыс	59,2	61,1	77,3	74,7	76,2	Искусство, развлечения и отдых
Өзге де қызметтер түрлерін ұсыну	121,9	117,6	151,4	150,3	136,3	Предоставление прочих видов услуг
Үй қызметшісін жалдайтын және өзі тұтыну үшін тауарлар мен қызметтер өндіретін үй шаруашылықтары қызметі	12,9	9,0	3,6	-	-	Деятельность домашних хозяйств, нанимающих домашнюю прислугу и производящих товары и услуги для собственного потребления
Аумақтан тыс ұйымдардың және органдардың қызметі	0,5	0,4	0,2	0,1	-	Деятельность экстерриториальных организаций и органов

1.18 Экономикалық қызмет түрлері және жас топтары бойынша жұмыспен қамтылған халық Занятое население по видам экономической деятельности и возрастным группам

мың адам						тыс. человек					
	Барлығы Всего					Оның ішінде жас шамасында, жасы В том числе в возрасте, лет					
						15					
	2012	2013	2014	2015	2016	2012	2013	2014	2015	2016	
Жұмыспен қамтылған халық – барлығы	8 507,1	8 570,6	8 510,1	8 623,8	8 553,3	7,6	1,5	4,0	1,5	0,5	Занятое население - всего
Ауыл, орман және балық шаруашылығы	2 172,7	2 073,6	1 605,1	1 553,4	1 385,5	7,6	1,3	4,0	1,3	0,4	Сельское, лесное и рыбное хозяйство
Өнеркәсіп	1 004,4	1 039,1	1 090,7	1 083,7	1 087,2	-	-	-	-	-	Промышленность
кен өндіру өнеркәсібі және карьерлерді қазу	225,1	249,3	294,6	284,2	277,6	-	-	-	-	-	горнодобывающая промышленность и разработка карьеров
өңдеу өнеркәсібі	543,5	548,0	536,3	552,6	568,2	-	-	-	-	-	обработка
электрмен жабдықтау, газ, бу беру және ауа баптау	158,5	161,7	173,4	165,1	161,2	-	-	-	-	-	электроэнергия, подача газа, пара и воздушное кондиционирование
сүмен жабдықтау; кәріз жүйесі, қалдықтардың жиналуын және таратылуын бақылау	77,3	80,1	86,5	81,9	80,2	-	-	-	-	-	водоснабжение; канализационная система, контроль над сбором и распределением отходов
Құрылыс	644,5	660,0	678,0	689,5	679,1	-	-	-	0,1	-	Строительство
Көтерме және бөлшек сауда; автомобильдерді және мотоциклдерді жөндеу	1 200,7	1 256,5	1 248,4	1 260,9	1 305,9	-	0,2	-	0,2	-	Оптовая и розничная торговля; ремонт автомобилей - мотоциклов
Көлік және қоймалау	570,9	569,1	584,9	619,5	619,5	-	-	-	-	0,0	Транспорт и складирование
Тұру және тамақтану бойынша қызметтер	129,0	139,0	167,3	174,2	170,9	-	-	-	-	-	Услуги по проживанию - и питанию
Ақпарат және байланыс	134,2	132,9	160,1	151,7	160,1	-	-	-	-	-	Информация и связь
Қаржы және сақтандыру қызметі	138,8	138,3	192,6	195,1	180,1	-	-	-	-	-	Финансовая и страховая деятельность
Жылжымайтын мүлікпен жасалатын операциялар	112,4	105,2	87,5	94,2	114,8	-	-	-	-	-	Операции с недвижимым имуществом
Кәсіби, ғылыми және техникалық қызмет	181,4	182,2	162,0	221,3	240,2	-	-	-	-	-	Профессиональная, научная и техническая деятельность
Әкімшілік және қосалқы қызмет көрсету саласындағы қызмет	174,2	174,5	196,4	234,3	255,5	-	-	-	-	-	Деятельность в области административного и вспомогательного обслуживания

Жалғасы						Продолжение					
	Барлығы Всего					Оның ішінде жас шамасында, жасы В том числе в возрасте, лет					
						15					
	2012	2013	2014	2015	2016	2012	2013	2014	2015	2016	
Мемлекеттік басқару және қорғаныс; міндетті әлеуметтік қамтамасыз ету	385,8	402,4	467,7	470,8	472,8	-	-	-	-	-	Государственное управление и оборона; обязательное социальное обеспечение
Білім беру	892,1	923,2	982,4	1 012,8	1 032,8	-	-	-	-	-	- Образование
Денсаулық сақтау және әлеуметтік қызметтер	413,8	424,8	464,0	455,3	469,7	-	-	-	-	-	Здравоохранение и социальные услуги
Өнер, ойын-сауық және демалыс	112,4	107,4	132,3	127,3	132,6	-	-	-	-	-	Искусство, развлечения и отдых
Өзге де қызметтер түрлерін ұсыну	220,4	227,4	285,1	279,5	246,7	-	-	-	-	-	Предоставление прочих видов услуг
Үй қызметшісін жалдайтын және өзі тұтыну үшін тауарлар мен қызметтер өндіретін үй шаруашылықтары қызметі	19,0	14,6	5,2	-	-	-	-	-	-	-	Деятельность домашних хозяйств, нанимающих домашнюю прислугу и производящих товары и услуги для собственного потребления
Аумақтан тыс ұйымдардың және органдардың қызметі	0,5	0,4	0,6	0,3	-	-	-	-	-	-	Деятельность экстерриториальных организаций и органов
Жалғасы						Продолжение					
	Оның ішінде жас шамасында, жасы В том числе в возрасте, лет										
	16-24					25-34					
	2012	2013	2014	2015	2016	2012	2013	2014	2015	2016	
Жұмыспен қамтылған халық–барлығы	1 216,0	1 110,7	1 264,5	1 260,1	1 106,1	6 487,5	6 626,7	6 478,1	6 519,2	6 577,3	Занятое население - всего
Ауыл, орман және балық шаруашылығы	397,1	342,9	274,6	246,0	199,3	1 490,2	1 459,4	1 091,7	1 054,2	946,3	Сельское, лесное и рыбное хозяйство
Өнеркәсіп	115,8	97,2	119,0	117,6	108,1	776,6	819,5	862,0	848,8	852,1	Промышленность
кен өндіру өнеркәсібі және карьерлерді қазу	26,3	23,2	27,3	25,5	19,6	174,4	194,9	239,0	225,2	224,4	горнодобывающая промышленность и разработка карьеров
өңдеу өнеркәсібі электрмен жабдықтау, газ, бу беру және ауа баптау	69,0	58,6	61,5	64,6	61,8	419,1	432,4	422,1	434,7	444,1	обрабатывающая промышленность
сүмен жабдықтау; кәріз жүйесі, қалдықтардың жиналуын және таратылуын бақылау	16,4	10,9	20,4	17,1	17,6	119,8	127,6	134,9	127,3	124,1	электроснабжение, подача газа, пара и воздушное кондиционирование
Құрылыс	4,0	4,4	9,8	10,5	9,2	63,3	64,6	66,1	61,6	59,5	водоснабжение; канализационная система, контроль над сбором и распределением отходов
Көтерме және бөлшек сауда; автомобильдерді және мотоциклдерді жөндеу	95,1	96,5	108,2	106,5	91,1	501,0	515,0	525,0	525,8	528,3	Строительство
Көлік және қоймалау	197,2	177,1	215,4	215,8	199,6	914,6	991,3	939,9	956,7	1 004,2	Оптовая и розничная торговля; ремонт автомобилей мотоциклов
Тұру және тамақтану бойынша қызметтер	56,9	60,3	73,1	74,3	69,0	460,8	454,4	457,4	481,9	483,5	Транспорт и складирование
Ақпарат және байланыс	25,2	26,7	31,0	36,8	30,9	96,0	104,3	127,8	125,9	127,6	Услуги по проживанию и питанию
Қаржы және сақтандыру қызметі	19,2	17,8	28,2	28,0	24,9	106,6	107,8	123,0	113,9	124,1	Информация и связь
Жылжымайтын мүлікпен жасалатын операциялар	24,8	20,5	40,1	42,4	24,8	108,9	113,5	146,4	145,3	147,0	Финансовая и страховая деятельность
Кәсіби, ғылыми және техникалық қызмет	12,4	16,3	13,0	19,3	16,2	91,1	78,6	67,8	68,3	88,2	Операции с недвижимым имуществом
Әкімшілік және қосалқы қызмет көрсету саласындағы қызмет	24,0	22,2	25,1	37,5	35,7	143,7	144,8	124,2	162,7	188,9	Профессиональная, научная и техническая деятельность
	22,4	22,5	34,7	40,8	34,9	141,2	140,6	147,0	174,9	196,4	Деятельность в области административного и вспомогательного обслуживания

Жалғасы	Оның ішінде жас шамасында, жасы В том числе в возрасте, лет										Продолжение
	16-24					25-34					
	2012	2013	2014	2015	2016	2012	2013	2014	2015	2016	
Мемлекеттік басқару және қорғаныс; міндетті әлеуметтік қамтамасыз ету	48,9	43,7	67,9	68,8	64,6	317,6	333,3	375,1	374,3	380,5	Государственное управление и оборона; обязательное социальное обеспечение
Білім беру	81,9	73,7	110,0	108,5	110,7	733,7	759,2	796,9	816,8	833,5	Образование
Денсаулық сақтау және әлеуметтік қызметтер	40,2	37,7	49,9	48,5	43,5	334,9	342,7	376,0	366,4	382,6	Здравоохранение и социальные услуги
Өнер, ойын-сауық және демалыс	17,6	18,9	26,3	23,7	20,3	84,0	80,5	97,9	93,6	101,2	Искусство, развлечения и отдых
Өзге де қызметтер түрлерін ұсыну	34,7	34,3	47,2	45,3	32,6	171,3	170,5	215,6	209,9	192,9	Предоставление прочих видов услуг
Үй қызметшісін жалдайтын және өзі тұтыну үшін тауарлар мен қызметтер өндіретін үй шаруашылықтары қызметі	2,7	2,4	0,9	-	-	14,7	10,7	4,0	-	-	Деятельность домашних хозяйств, нанимающих домашнюю прислугу и производящих товары и услуги для собственного потребления
Аумақтан тыс ұйымдардың және органдардың қызметі	-	-	0,1	0,1	-	0,5	0,4	0,4	0,1	-	Деятельность экстерриториальных организаций и органов
Жалғасы											Продолжение
	Оның ішінде жас шамасында, жасы В том числе в возрасте, лет										
	55-64					65 және одан асқандар 65 и старше					
	2012	2013	2014	2015	2016	2012	2013	2014	2015	2016	
Жұмыспен қамтылған халық – барлығы	738,4	783,4	712,2	781,0	806,8	57,7	48,4	51,2	62,0	62,7	Занятое население - всего
Ауыл, орман және балық шаруашылығы	239,8	239,3	200,5	207,9	202,1	38,0	30,6	34,6	44,0	37,5	Сельское, лесное и рыбное хозяйство
Өнеркәсіп кен өндіру өнеркәсібі және карьерлерді қазу	108,4	120,3	107,4	114,5	121,9	3,6	2,2	2,3	2,7	5,1	Промышленность горнодобывающая промышленность и разработка карьеров
өңдеу өнеркәсібі электрмен жабдықтау, газ, бу беру және ауа баптау	23,3	31,1	27,7	33,0	32,6	1,1	0,1	0,6	0,5	1,0	обрабатывающая промышленность электроснабжение, подача газа, пара и воздушное
сүмен жабдықтау; кәріз жүйесі, қалдықтардың жиналуын және таратылуын бақылау	53,7	55,6	51,2	52,0	58,8	1,7	1,3	1,5	1,3	3,5	кондиционирование водоснабжение; канализационная система, контроль над сбором и распределением отходов
Құрылыс	21,7	22,7	18,0	20,1	19,1	0,6	0,5	0,2	0,6	0,5	Строительство
Көтерме және бөлшек сауда; автомобильдерді және мотоциклдерді жөндеу	46,2	47,7	43,6	56,0	57,5	2,2	0,8	1,3	1,2	2,1	Оптовая и розничная торговля; ремонт автомобилей мотоциклов
Көлік және қоймалау	85,7	85,2	86,4	84,3	96,8	3,2	2,8	6,6	3,9	5,3	Транспорт и складирование
Тұру және тамақтану бойынша қызметтер	51,5	52,8	52,9	62,0	64,8	1,6	1,6	1,5	1,4	2,2	Услуги по проживанию и питанию
Ақпарат және байланыс	7,8	7,7	8,2	10,9	12,1	0,1	0,3	0,2	0,7	0,3	Информация и связь
Қаржы және сақтандыру қызметі	8,3	7,1	8,8	9,6	10,7	0,1	0,3	0,1	0,2	0,4	Финансовая и страховая деятельность
Жылжымайтын мүлікпен жасалатын операциялар	4,7	4,1	5,9	7,3	7,7	0,3	0,2	0,2	0,2	0,6	Операции с недвижимым имуществом
Кәсіби, ғылыми және техникалық қызмет	8,1	9,6	6,5	6,5	9,9	0,8	0,7	0,1	0,2	0,6	Профессиональная, научная и техническая деятельность
Әкімшілік және қосалқы қызмет көрсету саласындағы қызмет	13,2	14,8	12,1	20,3	15,2	0,6	0,3	0,7	0,8	0,5	Деятельность в области административного и вспомогательного обслуживания
	9,9	11,4	14,1	18,1	23,4	0,7	0,0	0,5	0,5	0,9	

Жалғасы											Продолжение
	Оның ішінде жас шамасында, жасы В том числе в возрасте, лет										
	55-64					65 және одан асқандар 65 и старше					
	2012	2013	2014	2015	2016	2012	2013	2014	2015	2016	
Мемлекеттік басқару және қорғаныс; міндетті әлеуметтік қамтамасыз ету	18,7	24,4	24,4	26,9	27,0	0,6	0,9	0,3	0,8	0,7	Государственное управление и оборона; обязательное социальное обеспечение
Білім беру	73,8	87,5	73,8	84,4	85,0	2,8	2,8	1,7	3,0	3,6	Образование
Денсаулық сақтау және әлеуметтік қызметтер	36,8	42,8	37,6	38,7	42,3	1,9	1,5	0,5	1,8	1,3	Здравоохранение и социальные услуги
Өнер, ойын-сауық және демалыс	10,7	7,7	7,7	9,8	10,6	0,1	0,3	0,3	0,2	0,5	Искусство, развлечения и отдых
Өзге де қызметтер түрлерін ұсыну	13,4	20,0	21,9	23,8	20,0	0,9	2,6	0,3	0,4	1,1	Предоставление прочих видов услуг
Үй қызметшісін жалдайтын және өзі тұтыну үшін тауарлар мен қызметтер өндіретін үй шаруашылықтары қызметі	1,3	1,1	0,4	-	-	0,3	0,4	-	-	-	Деятельность домашних хозяйств, нанимающих домашнюю прислугу и производящих товары и услуги для собственного потребления
Аумақтан тыс ұйымдардың және органдардың қызметі	-	-	0,1	-	-	-	-	-	-	-	Деятельность экстерриториальных организаций и органов

1.19 Экономикалық қызмет түрлері және білім деңгейі бойынша жұмыспен қамтылған халық
Занятое население по видам экономической деятельности и уровню образования

мың адам						тыс. человек					
	Барлығы Всего					Одан білімі барлар Из них имеющее образование					
						жоғары және аяқталмаған жоғары высшее и незаконченное высшее					
	2012	2013	2014	2015	2016	2012	2013	2014	2015	2016	
Жұмыспен қамтылған халық – барлығы	8 507,1	8 570,6	8 510,1	8 623,8	8 553,3	2 800,3	2 918,4	3 168,0	3 222,5	3 212,1	Занятое население - всего
Ауыл, орман және балық шаруашылығы	2 172,7	2 073,6	1 605,1	1 553,4	1 385,5	273,8	297,1	194,1	167,7	165,7	Сельское, лесное и рыбное хозяйство
Өнеркәсіп	1 004,4	1 039,1	1 090,7	1 083,7	1 087,2	306,0	316,7	363,7	345,7	350,0	Промышленность
кен өндіру өнеркәсібі және карьерлерді қазу	225,1	249,3	294,6	284,2	277,6	73,2	75,6	86,1	75,4	77,8	горнодобывающая промышленность и разработка карьеров
өңдеу өнеркәсібі электрмен жабдықтау, газ, бу беру және ауа баптау	543,5	548,0	536,3	552,6	568,2	157,4	174,6	180,8	186,4	187,2	обрабатывающая промышленность
сүмен жабдықтау; кәріз жүйесі, қалдықтардың жиналуын және таратылуын бақылау	158,5	161,7	173,4	165,1	161,2	51,1	46,4	66,5	58,3	59,7	электроснабжение, подача газа, пара и воздушное кондиционирование
Құрылыс	77,3	80,1	86,5	81,9	80,2	24,3	20,1	30,3	25,6	25,3	водоснабжение; канализационная система, контроль над сбором и распределением отходов
Көтерме және бөлшек сауда; автомобильдерді және мотоциклдерді жөндеу	644,5	660,0	678,0	689,5	679,1	185,3	207,4	207,1	214,5	199,9	Строительство
Көлік және қоймалау	1 200,7	1 256,5	1 248,4	1 260,9	1 305,9	317,2	361,6	387,1	447,0	425,6	Оптовая и розничная торговля; ремонт автомобилей мотоциклов
Тұру және тамақтану бойынша қызметтер	570,9	569,1	584,9	619,5	619,5	136,1	147,4	162,9	167,7	157,8	Транспорт и складирование
Ақпарат және байланыс	129,0	139,0	167,3	174,2	170,9	37,0	37,4	56,6	49,0	42,9	Услуги по проживанию и питанию
Қаржы және сақтандыру қызметі	134,2	132,9	160,1	151,7	160,1	79,2	82,3	99,2	91,9	91,2	Информация и связь
Жылжымайтын мүлікпен жасалатын операциялар	138,8	138,3	192,6	195,1	180,1	108,6	105,9	144,9	146,0	132,2	Финансовая и страховая деятельность
	112,4	105,2	87,5	94,2	114,8	63,2	60,0	50,6	51,2	58,3	Операции с недвижимым имуществом

Жалғасы											Продолжение
	Барлығы Всего					Одан білімі барлар Из них имеющее образование					
						жоғары және аяқталмаған жоғары высшее и незаконченное высшее					
	2012	2013	2014	2015	2016	2012	2013	2014	2015	2016	
Кәсіби, ғылыми және техникалық қызмет	181,4	182,2	162,0	221,3	240,2	114,3	106,8	111,1	141,1	160,4	Профессиональная, научная и техническая деятельность
Әкімшілік және қосалқы қызмет көрсету саласындағы қызмет	174,2	174,5	196,4	234,3	255,5	89,1	82,9	91,9	113,4	117,2	Деятельность в области административного и вспомогательного обслуживания
Мемлекеттік басқару және қорғаныс; міндетті әлеуметтік қамтамасыз ету	385,8	402,4	467,7	470,8	472,8	238,7	257,2	314,3	292,3	308,0	Государственное управление и оборона; обязательное социальное обеспечение
Білім беру	892,1	923,2	982,4	1 012,8	1 032,8	572,6	565,5	610,2	644,8	648,0	Образование
Денсаулық сақтау және әлеуметтік қызметтер	413,8	424,8	464,0	455,3	469,7	166,4	172,0	216,8	195,9	209,4	Здравоохранение и социальные услуги
Өнер, ойын-сауық және демалыс	112,4	107,4	132,3	127,3	132,6	49,2	43,8	66,0	60,4	63,9	Искусство, развлечения и отдых
Өзге де қызметтер түрлерін ұсыну	220,4	227,4	285,1	279,5	246,7	57,9	70,3	89,9	93,7	81,7	Предоставление прочих видов услуг
Үй қызметшісін жалдайтын және өзі тұтыну үшін тауарлар мен қызметтер өндіретін үй шаруашылықтары қызметі	19,0	14,6	5,2	-	-	5,1	3,6	1,1	-	-	Деятельность домашних хозяйств, нанимающих домашнюю прислугу и производящих товары и услуги для собственного потребления
Аумақтан тыс ұйымдардың және органдардың қызметі	0,5	0,4	0,6	0,3	-	0,5	0,4	0,6	0,3	-	Деятельность экстерриториальных организаций и органов
Жалғасы											Продолжение

	Одан білімі барлар Из них имеющее образование										
	орта кәсіптік (арнаулы) среднее профессиональное (специальное)					негізгі, орта, жалпы, бастауыш основное, среднее, общее, начальное					
	2012	2013	2014	2015	2016	2012	2013	2014	2015	2016	
Жұмыспен қамтылған халық–барлығы	2 708,4	2 774,6	2 907,9	2 842,1	2 987,9	2 998,4	2 877,6	2 434,1	2 559,2	2 353,4	Занятое население - всего
Ауыл, орман және балық шаруашылығы	521,6	539,4	445,1	415,5	391,9	1 377,3	1 237,1	965,9	970,2	828,0	Сельское, лесное и рыбное хозяйство
Өнеркәсіп	416,1	438,0	489,0	473,2	487,8	282,3	284,4	238,0	264,8	249,3	Промышленность
кен өндіру өнеркәсібі және карьерлерді қазу	94,4	112,7	146,6	136,4	140,5	57,5	61,0	62,0	72,4	59,2	горнодобывающая промышленность и разработка карьеров
өңдеу өнеркәсібі электрмен жабдықтау, газ, бу беру және ауа баптау	223,4	221,9	226,6	228,1	241,8	162,7	151,5	128,8	138,1	139,1	обрабатывающая промышленность
сүмен жабдықтау; кәріз жүйесі, қалдықтардың жиналуын және таратылуын бақылау	68,8	69,6	78,9	74,0	72,0	38,6	45,7	28,0	32,8	29,6	электроснабжение, подача газа, пара и воздушное кондиционирование
Құрылыс	29,5	33,7	36,9	34,8	33,5	23,5	26,3	19,3	21,5	21,3	водоснабжение; канализационная система, контроль над сбором и распределением отходов
Көтерме және бөлшек сауда; автомобильдерді және мотоциклдерді жөндеу	233,1	235,8	241,3	229,9	257,6	226,1	216,8	229,6	245,0	221,6	Строительство
Көлік және қоймалау	438,1	441,0	497,1	439,6	501,0	445,3	453,8	364,2	374,3	379,3	Оптовая и розничная торговля; ремонт автомобилей мотоциклов
Тұру және тамақтану бойынша қызметтер	230,0	233,5	228,4	234,7	252,9	204,8	188,2	193,7	217,1	208,8	Транспорт и складирование
Ақпарат және байланыс	50,3	53,0	70,1	73,2	79,8	41,7	48,6	40,5	52,0	48,2	Услуги по проживанию и питанию
Қаржы және сақтандыру қызметі	40,8	34,2	47,8	43,9	55,3	14,2	16,4	13,1	15,9	13,7	Информация и связь
	25,1	24,3	40,3	40,8	38,3	5,2	8,2	7,4	8,4	9,7	Финансовая и страховая деятельность

Жалғасы											Продолжение
	Одан білімі барлар Из них имеющее образование										
	орта кәсіптік (арнаулы) среднее профессиональное (специальное)					негізгі, орта, жалпы, бастауыш основное, среднее, общее, начальное					
	2012	2013	2014	2015	2016	2012	2013	2014	2015	2016	
Жылжымайтын мүлікпен жасалатын операциялар	31,8	25,8	25,9	32,2	40,1	17,4	19,4	10,9	10,8	16,4	Операции с недвижимым имуществом
Кәсіби, ғылыми және техникалық қызмет	47,4	51,4	36,9	63,3	61,9	19,8	24,1	14,0	16,9	17,9	Профессиональная, научная и техническая деятельность
Әкімшілік және қосалқы қызмет көрсету саласындағы қызмет	52,0	53,5	67,8	73,5	86,2	33,1	38,1	36,6	47,4	52,1	Деятельность в области административного и вспомогательного обслуживания
Мемлекеттік басқару және қорғаныс; міндетті әлеуметтік қамтамасыз ету	96,9	96,7	109,0	129,7	116,1	50,3	48,4	44,4	48,8	48,7	Государственное управление и оборона; обязательное социальное обеспечение
Білім беру	201,1	225,8	256,5	241,6	264,2	118,4	131,9	115,7	126,4	120,6	Образование
Денсаулық сақтау және әлеуметтік қызметтер	189,9	189,2	195,9	203,6	207,1	57,5	63,6	51,3	55,8	53,2	Здравоохранение и социальные услуги
Өнер, ойын-сауық және демалыс	41,0	41,9	44,9	46,2	47,5	22,2	21,7	21,4	20,7	21,2	Искусство, развлечения и отдых
Өзге де қызметтер түрлерін ұсыну	86,1	85,7	110,5	101,2	100,3	76,3	71,4	84,7	84,5	64,7	Предоставление прочих видов услуг
Үй қызметшісін жалдайтын және өзі тұтыну үшін тауарлар мен қызметтер өндіретін үй шаруашылықтары қызметі	7,2	5,5	1,6	-	-	6,7	5,6	2,5	-	-	Деятельность домашних хозяйств, нанимающих домашнюю прислугу и производящих товары и услуги для собственного потребления
Аумақтан тыс ұйымдардың және органдардың қызметі	-	-	-	-	-	-	-	-	-	-	Деятельность экстерриториальных организаций и органов

1.20 Экономикалық қызмет түрлері және жұмыспен қамтылу мәртебесі бойынша жұмыспен қамтылған халық Занятое население по видам экономической деятельности и статусу занятости

мың адам						тыс. человек
	2012	2013	2014	2015	2016	
Жұмыспен қамтылған халық – барлығы	8 507,1	8 570,6	8 510,1	8 623,8	8 553,3	Занятое население - всего
Ауыл, орман және балық шаруашылығы	2 172,7	2 073,6	1 605,1	1 553,4	1 385,5	Сельское, лесное и рыбное хозяйство
Өнеркәсіп	1 004,4	1 039,1	1 090,7	1 083,7	1 087,2	Промышленность
кен өндіру өнеркәсібі және карьерлерді қазу	225,1	249,3	294,6	284,2	277,6	горнодобывающая промышленность и разработка карьеров
өңдеу өнеркәсібі	543,5	548,0	536,3	552,6	568,2	обрабатывающая промышленность
электрмен жабдықтау, газ, бу беру және ауа баптау	158,5	161,7	173,4	165,1	161,2	электроснабжение, подача газа, пара и воздушное кондиционирование
сумен жабдықтау; кәріз жүйесі, қалдықтардың жиналуын және таратылуын бақылау	77,3	80,1	86,5	81,9	80,2	водоснабжение; канализационная система, контроль над сбором и распределением отходов
Құрылыс	644,5	660,0	678,0	689,5	679,1	Строительство
Көтерме және бөлшек сауда; автомобильдерді және мотоциклдерді жөндеу	1 200,7	1 256,5	1 248,4	1 260,9	1 305,9	Оптовая и розничная торговля; ремонт автомобилей мотоциклов
Көлік және қоймалау	570,9	569,1	584,9	619,5	619,5	Транспорт и складирование
Тұру және тамақтану бойынша қызметтер	129,0	139,0	167,3	174,2	170,9	Услуги по проживанию и питанию
Ақпарат және байланыс	134,2	132,9	160,1	151,7	160,1	Информация и связь
Қаржы және сақтандыру қызметі	138,8	138,3	192,6	195,1	180,1	Финансовая и страховая деятельность
Жылжымайтын мүлікпен жасалатын операциялар	112,4	105,2	87,5	94,2	114,8	Операции с недвижимым имуществом
Кәсіби, ғылыми және техникалық қызмет	181,4	182,2	162,0	221,3	240,2	Профессиональная, научная и техническая деятельность

Жалғасы	2012	2013	2014	2015	2016	Продолжение
Әкімшілік және қосалқы қызмет көрсету саласындағы қызмет	174,2	174,5	196,4	234,3	255,5	Деятельность в области административного и вспомогательного обслуживания
Мемлекеттік басқару және қорғаныс; міндетті әлеуметтік қамтамасыз ету	385,8	402,4	467,7	470,8	472,8	Государственное управление и оборона; обязательное социальное обеспечение
Білім беру	892,1	923,2	982,4	1 012,8	1 032,8	Образование
Денсаулық сақтау және әлеуметтік қызметтер	413,8	424,8	464,0	455,3	469,7	Здравоохранение и социальные услуги
Өнер, ойын-сауық және демалыс	112,4	107,4	132,3	127,3	132,6	Искусство, развлечения и отдых
Өзге де қызметтер түрлерін ұсыну	220,4	227,4	285,1	279,5	246,7	Предоставление прочих видов услуг
Үй қызметшісін жалдайтын және өзі тұтыну үшін тауарлар мен қызметтер өндіретін үй шаруашылықтары қызметі	19,0	14,6	5,2	-	-	Деятельность домашних хозяйств, нанимающих домашнюю прислугу и производящих товары и услуги - для собственного потребления
Аумақтан тыс ұйымдардың және органдардың қызметі	0,5	0,4	0,6	0,3	-	Деятельность экстерриториальных - организаций и органов
Жалдамалы қызметкерлер - барлығы	5 813,7	5 949,7	6 109,7	6 294,9	6 342,8	Наемные работники - всего
Ауыл, орман және балық шаруашылығы	653,2	694,4	460,5	459,1	440,5	Сельское, лесное и рыбное хозяйство
Өнеркәсіп	969,0	1 002,5	1 049,6	1 045,7	1 041,5	Промышленность
кен өндіру өнеркәсібі және карьерлерді қазу	225,1	249,3	294,6	284,2	277,6	горнодобывающая промышленность и разработка карьеров
өңдеу өнеркәсібі	508,1	511,9	495,3	515,3	522,9	обрабатывающая промышленность
электрмен жабдықтау, газ, бу беру және ауа баптау	158,5	161,7	173,4	165,1	161,2	электроснабжение, подача газа, пара и воздушное кондиционирование
сүмен жабдықтау; кәріз жүйесі, қалдықтардың жиналуын және таратылуын бақылау	77,3	79,6	86,4	81,2	79,7	водоснабжение; канализационная система, контроль над сбором и распределением отходов
Құрылыс	490,0	484,2	479,4	490,6	493,5	Строительство
Көтерме және бөлшек сауда; автомобильдерді және мотоциклдерді жөндеу	576,5	580,6	633,5	674,7	687,8	Оптовая и розничная торговля; ремонт автомобилей мотоциклов
Көлік және қоймалау	396,2	391,7	387,1	399,9	395,6	Транспорт и складирование
Тұру және тамақтану бойынша қызметтер	102,6	113,0	137,7	138,1	133,6	Услуги по проживанию и питанию
Ақпарат және байланыс	120,7	125,8	154,5	145,3	156,1	Информация и связь
Қаржы және сақтандыру қызметі	138,8	138,3	192,2	193,6	178,4	Финансовая и страховая деятельность
Жылжымайтын мүлікпен жасалатын операциялар	96,4	91,9	75,8	84,3	104,1	Операции с недвижимым имуществом
Кәсіби, ғылыми және техникалық қызмет	174,6	174,3	153,9	213,3	229,9	Профессиональная, научная и техническая деятельность
Әкімшілік және қосалқы қызмет көрсету саласындағы қызмет	170,7	170,0	189,4	231,1	251,1	Деятельность в области административного и вспомогательного обслуживания
Мемлекеттік басқару және қорғаныс; міндетті әлеуметтік қамтамасыз ету	385,8	402,4	467,7	470,8	472,8	Государственное управление и оборона; обязательное социальное обеспечение
Білім беру	874,5	913,9	968,7	1 003,7	1 025,6	Образование
Денсаулық сақтау және әлеуметтік қызметтер	407,6	419,5	452,4	448,1	463,0	Здравоохранение и социальные услуги
Өнер, ойын-сауық және демалыс	95,7	96,2	121,0	116,9	121,4	Искусство, развлечения и отдых
Өзге де қызметтер түрлерін ұсыну	142,2	135,9	180,4	179,4	148,1	Предоставление прочих видов услуг
Үй қызметшісін жалдайтын және өзі тұтыну үшін тауарлар мен қызметтер өндіретін үй шаруашылықтары қызметі	19,0	14,6	5,2	-	-	Деятельность домашних хозяйств, нанимающих домашнюю прислугу и производящих товары и услуги - для собственного потребления
Аумақтан тыс ұйымдардың және органдардың қызметі	0,5	0,4	0,6	0,3	-	Деятельность экстерриториальных - организаций и органов
Өз бетінше жұмыспен қамтылған қызметкерлер - барлығы	2 693,4	2 621,0	2 400,4	2 328,9	2 210,5	Самостоятельно занятые работники - всего
Ауыл, орман және балық шаруашылығы	1 519,5	1 379,1	1 144,6	1 094,3	945,0	Сельское, лесное и рыбное хозяйство
Өнеркәсіп	35,4	36,7	41,1	38,0	45,7	Промышленность
кен өндіру өнеркәсібі және карьерлерді қазу	-	-	-	-	-	горнодобывающая промышленность и разработка карьеров

Жалғасы	Продолжение				
	2012	2013	2014	2015	2016
өңдеу өнеркәсібі	35,4	36,1	41,0	37,3	45,3
электрмен жабдықтау, газ, бу беру және ауа баптау	-	-	-	-	-
сүмен жабдықтау; кәріз жүйесі, қалдықтардың жиналуын және таратылуын бақылау	-	0,5	0,1	0,7	0,5
Құрылыс	154,6	175,8	198,6	198,8	185,5
Көтерме және бөлшек сауда; автомобильдерді және мотоциклдерді жөндеу	624,2	675,9	614,9	586,2	618,1
Көлік және қоймалау	174,7	177,3	197,8	219,6	223,9
Тұру және тамақтану бойынша қызметтер	26,5	26,0	29,6	36,1	37,3
Ақпарат және байланыс	13,5	7,1	5,6	6,4	3,9
Қаржы және сақтандыру қызметі	-	-	0,3	1,6	1,8
Жылжымайтын мүлікпен жасалатын операциялар	16,0	13,3	11,6	10,0	10,7
Кәсіби, ғылыми және техникалық қызмет	6,9	7,9	8,1	8,0	10,4
Әкімшілік және қосалқы қызмет көрсету саласындағы қызмет	3,5	4,4	7,0	3,2	4,5
Мемлекеттік басқару және қорғаныс; міндетті әлеуметтік қамтамасыз ету	-	-	-	-	-
Білім беру	17,6	9,4	13,7	9,1	7,2
Денсаулық сақтау және әлеуметтік қызметтер	6,2	5,2	11,6	7,2	6,7
Өнер, ойын-сауық және демалыс	16,7	11,2	11,3	10,4	11,2
Өзге де қызметтер түрлерін ұсыну	78,2	91,5	104,6	100,1	98,6
Үй қызметшісін жалдайтын және өзі тұтыну үшін тауарлар мен қызметтер өндіретін үй шаруашылықтары қызметі	-	-	-	-	-
Аумақтан тыс ұйымдардың және органдардың қызметі	-	-	-	-	-

1.21 Экономикалық қызмет түрлері және еңбек шартының түрлері бойынша жұмыспен қамтылған халық Занятое население по видам экономической деятельности и видам трудового договора

мың адам

тыс. человек

	Барлығы Всего		Оның ішінде жұмысы болғандар В том числе имели работу		
			белгісіз мерзімге на неопределенный срок		
	2012	2013	2012	2013	
Жұмыспен қамтылған халық – барлығы	5 813,7	5 949,7	5 527,0	5 637,7	Занятое население- всего
Ауыл, орман және балық шаруашылығы	653,2	694,4	562,9	593,2	Сельское, лесное и рыбное хозяйство
Өнеркәсіп	969,0	1 002,5	950,4	984,0	Промышленность
кен өндіру өнеркәсібі және карьерлерді қазу	225,1	249,3	223,5	245,9	горнодобывающая промышленность и разработка карьеров
өңдеу өнеркәсібі	508,1	511,9	494,6	500,5	обрабатывающая промышленность
электрмен жабдықтау, газ, бу беру және ауа баптау	158,5	161,7	156,2	159,2	электроснабжение, подача газа, пара и воздушное кондиционирование
сүмен жабдықтау; кәріз жүйесі, қалдықтардың жиналуын және таратылуын бақылау	77,3	79,6	76,1	78,4	водоснабжение; канализационная система, контроль над сбором и распределением отходов
Құрылыс	490,0	484,2	434,7	435,1	Строительство
Көтерме және бөлшек сауда; автомобильдерді және мотоциклдерді жөндеу	576,5	580,6	516,8	519,8	Оптовая и розничная торговля; ремонт автомобилей мотоциклов
Көлік және қоймалау	396,2	391,7	384,3	378,2	Транспорт и складирование
Тұру және тамақтану бойынша қызметтер	102,6	113,0	89,7	95,4	Услуги по проживанию и питанию

Жалғасы	Продолжение			
	Барлығы Всего		Оның ішінде жұмысы болғандар В том числе имели работу	
			белгісіз мерзімге на неопределенный срок	
	2012	2013	2012	2013
Ақпарат және байланыс	120,7	125,8	120,2	124,6
Қаржы және сақтандыру қызметі	138,8	138,3	138,2	136,2
Жылжымайтын мүлікпен жасалатын операциялар	96,4	91,9	95,2	89,6
Кәсіби, ғылыми және техникалық қызмет	174,6	174,3	171,1	170,2
Әкімшілік және қосалқы қызмет көрсету саласындағы қызмет	170,7	170,0	167,2	166,2
Мемлекеттік басқару және қорғаныс; міндетті әлеуметтік қамтамасыз ету	385,8	402,4	384,3	399,2
Білім беру	874,5	913,9	871,6	905,3
Денсаулық сақтау және әлеуметтік қызметтер	407,6	419,5	405,3	416,2
Өнер, ойын-сауық және демалыс	95,7	96,2	92,0	93,8
Өзге де қызметтер түрлерін ұсыну	142,2	135,9	126,9	119,0
Үй қызметшісін жалдайтын және өзі тұтыну үшін тауарлар мен қызметтер өндіретін үй шаруашылықтары қызметі	19,0	14,6	15,6	11,6
Аумақтан тыс ұйымдардың және органдардың қызметі	0,5	0,4	0,5	0,4

Жалғасы	Продолжение			
	Оның ішінде жұмысы болғандар В том числе имели работу		белгілі мерзімге на определенный срок	
			белгілі бір жұмыс көлеміне на определенный объем работ	
	2012	2013	2012	2013
Жұмыспен қамтылған халық – барлығы	143,0	181,7	99,1	92,7
Ауыл, орман және балық шаруашылығы	35,3	52,8	44,8	37,7
Өнеркәсіп	12,7	11,7	3,5	4,1
кен өндіру өнеркәсібі және карьерлерді қазу	1,4	2,9	0,2	0,6
өңдеу өнеркәсібі	9,2	6,3	1,9	2,5
электрмен жабдықтау, газ, бу беру және ауа баптау	1,1	1,9	1,2	0,6
сүмен жабдықтау; кәріз жүйесі, қалдықтардың жиналуын және таратылуын бақылау	1,0	0,7	0,2	0,5
Құрылыс	24,8	26,3	21,0	14,9
Көтерме және бөлшек сауда; автомобильдерді және мотоциклдерді жөндеу	34,9	39,4	13,6	16,9
Көлік және қоймалау	5,5	7,4	4,1	2,8
Тұру және тамақтану бойынша қызметтер	7,6	10,8	2,1	4,3
Ақпарат және байланыс	0,2	0,8	0,2	0,5
Қаржы және сақтандыру қызметі	0,5	1,8	0,2	0,4
Жылжымайтын мүлікпен жасалатын операциялар	1,0	2,0	-	0,3
Кәсіби, ғылыми және техникалық қызмет	3,1	2,9	0,3	1,1
Әкімшілік және қосалқы қызмет көрсету саласындағы қызмет	2,0	2,8	1,5	0,2
Мемлекеттік басқару және қорғаныс; міндетті әлеуметтік қамтамасыз ету	1,5	2,9	0,1	0,3

Жалғасы					Продолжение
	Оның ішінде жұмысы болғандар В том числе имели работу				
	белгілі мерзімге на определенный срок		белгілі бір жұмыс көлеміне на определенный объем работ		
	2012	2013	2012	2013	
Білім беру	2,1	5,9	0,5	1,6	Образование
Денсаулық сақтау және әлеуметтік қызметтер	0,9	2,4	1,0	0,9	Здравоохранение и социальные услуги
Өнер, ойын-сауық және демалыс	2,7	1,7	0,9	0,6	Искусство, развлечения и отдых
Өзге де қызметтер түрлерін ұсыну	6,8	8,2	4,9	5,6	Предоставление прочих видов услуг
Үй қызметшісін жалдайтын және өзі тұтыну үшін тауарлар мен қызметтер өндіретін үй шаруашылықтары қызметі	1,4	1,7	0,4	0,3	Деятельность домашних хозяйств, нанимающих домашнюю прислугу и производящих товары и услуги для собственного потребления
Аумақтан тыс ұйымдардың және органдардың қызметі	-	-	-	-	Деятельность экстерриториальных организаций и органов
Жалғасы					Продолжение
	Оның ішінде жұмысы болғандар В том числе имели работу				
	кездейсоқ случайную		мерзімдік сезонную		
	2012	2013	2012	2013	
Жұмыспен қамтылған халық – барлығы	30,2	18,9	14,5	18,7	Занятое население- всего
Ауыл, орман және балық шаруашылығы	3,0	1,7	7,2	9,0	Сельское, лесное и рыбное хозяйство
Өнеркәсіп	1,9	2,6	0,5	0,1	Промышленность
кен өндіру өнеркәсібі және карьерлерді қазу	-	-	-	-	горнодобывающая промышленность и разработка карьеров
өңдеу өнеркәсібі	1,9	2,6	0,5	0,1	обрабатывающая промышленность
электрмен жабдықтау, газ, бу беру және ауа баптау	-	-	-	-	электроснабжение, подача газа, пара и воздушное кондиционирование
сумен жабдықтау; кәріз жүйесі, қалдықтардың жиналуын және таратылуын бақылау	-	-	-	-	водоснабжение; канализационная система, контроль над сбором и распределением отходов
Құрылыс	5,5	2,5	4,0	5,4	Строительство
Көтерме және бөлшек сауда; автомобильдерді және мотоциклдерді жөндеу	10,2	3,6	0,9	0,8	Оптовая и розничная торговля; ремонт автомобилей
Көлік және қоймалау	1,9	1,7	0,4	1,6	мотоциклов
Тұру және тамақтану бойынша қызметтер	2,2	2,3	0,9	0,2	Транспорт и складирование
Ақпарат және байланыс	-	-	-	-	Услуги по проживанию и питанию
Қаржы және сақтандыру қызметі	-	-	-	-	- Информация и связь
Жылжымайтын мүлікпен жасалатын операциялар	0,2	-	-	-	Финансовая и страховая деятельность
Кәсіби, ғылыми және техникалық қызмет	0,1	-	-	0,1	Операции с недвижимым имуществом
Әкімшілік және қосалқы қызмет көрсету саласындағы қызмет	-	0,7	-	0,1	Профессиональная, научная и техническая деятельность
Мемлекеттік басқару және қорғаныс; міндетті әлеуметтік қамтамасыз ету	-	-	-	-	Деятельность в области административного и вспомогательного обслуживания
Білім беру	0,2	-	0,2	1,0	Государственное управление и оборона; обязательное социальное обеспечение
Денсаулық сақтау және әлеуметтік қызметтер	0,3	-	-	-	Образование
Өнер, ойын-сауық және демалыс	0,1	0,1	-	-	Здравоохранение и социальные услуги
Өзге де қызметтер түрлерін ұсыну	3,2	2,6	0,5	0,4	Искусство, развлечения и отдых
Үй қызметшісін жалдайтын және өзі тұтыну үшін тауарлар мен қызметтер өндіретін үй шаруашылықтары қызметі	1,5	1,1	-	-	Предоставление прочих видов услуг
Аумақтан тыс ұйымдардың және органдардың қызметі	-	-	-	-	Деятельность домашних хозяйств, нанимающих домашнюю прислугу и производящих товары и услуги для собственного потребления
					Деятельность экстерриториальных организаций и органов

1.19 Экономикалық қызмет түрлері және білім деңгейі бойынша жұмыспен қамтылған халық
Занятое население по видам экономической деятельности и уровню образования

мың адам

тыс. человек

	Барлығы Всего			Оның ішінде жұмысы болғандар В том числе имели работу			
				белгісіз мерзімге на неопределенный срок			
	2014	2015	2016	2014	2015	2016	
Жұмыспен қамтылған халық – барлығы	6 109,7	6 294,9	6 342,8	5 881,0	6 072,7	6 099,9	Занятое население- всего
Ауыл, орман және балық шаруашылығы	460,5	459,1	440,5	400,0	397,1	384,8	Сельское, лесное и рыбное хозяйство
Өнеркәсіп	1 049,6	1 045,7	1 041,5	1 039,5	1 032,5	1 029,1	Промышленность
кен өндіру өнеркәсібі және карьерлерді қазу	294,6	284,2	277,6	293,6	282,3	276,3	горнодобывающая промышленность и разработка карьеров
өңдеу өнеркәсібі	495,3	515,3	522,9	489,1	507,0	512,9	обрабатывающая промышленность
электрмен жабдықтау, газ, бу беру және ауа баптау	173,4	165,1	161,2	171,4	163,2	160,6	электроснабжение, подача газа, пара и воздушное кондиционирование
сүмен жабдықтау; кәріз жүйесі, қалдықтардың жиналуын және таратылуын бақылау	86,4	81,2	79,7	85,3	80,1	79,2	водоснабжение; канализационная система, контроль над сбором и распределением отходов
Құрылыс	479,4	490,6	493,5	431,9	447,3	446,9	Строительство
Көтерме және бөлшек сауда; автомобильдерді және мотоциклдерді жөндеу	633,5	674,7	687,8	599,1	647,8	625,6	Оптовая и розничная торговля; ремонт автомобилей мотоциклов
Көлік және қоймалау	387,1	399,9	395,6	376,9	387,9	382,3	Транспорт и складирование
Тұру және тамақтану бойынша қызметтер	137,7	138,1	133,6	127,0	128,1	121,5	Услуги по проживанию и питанию
Ақпарат және байланыс	154,5	145,3	156,1	151,8	143,0	155,0	Информация и связь
Қаржы және сақтандыру қызметі	192,2	193,6	178,4	189,1	190,4	176,3	Финансовая и страховая деятельность
Жылжымайтын мүлікпен жасалатын операциялар	75,8	84,3	104,1	73,8	82,1	102,7	Операции с недвижимым имуществом
Кәсіби, ғылыми және техникалық қызмет	153,9	213,3	229,9	151,9	210,6	227,2	Профессиональная, научная и техническая деятельность
Әкімшілік және қосалқы қызмет көрсету саласындағы қызмет	189,4	231,1	251,1	185,7	226,7	247,7	Деятельность в области административного и вспомогательного обслуживания
Мемлекеттік басқару және қорғаныс; міндетті әлеуметтік қамтамасыз ету	467,7	470,8	472,8	462,3	462,9	471,2	Государственное управление и оборона; обязательное социальное обеспечение
Білім беру	968,7	1 003,7	1 025,6	959,7	993,5	1 021,8	Образование
Денсаулық сақтау және әлеуметтік қызметтер	452,4	448,1	463,0	448,2	445,2	460,4	Здравоохранение и социальные услуги
Өнер, ойын-сауық және демалыс	121,0	116,9	121,4	117,3	113,2	117,8	Искусство, развлечения и отдых
Өзге де қызметтер түрлерін ұсыну	180,4	179,4	148,1	163,3	164,2	129,5	Предоставление прочих видов услуг
Үй қызметшісін жалдайтын және өзі тұтыну үшін тауарлар мен қызметтер өндіретін үй шаруашылықтары қызметі	5,2	-	-	2,9	-	-	Деятельность домашних хозяйств, нанимающих домашнюю прислугу и производящих товары и услуги для собственного потребления
Аумақтан тыс ұйымдардың және органдардың қызметі	0,6	0,3	-	0,5	0,3	-	Деятельность экстерриториальных организаций и органов

Жалғасы

Продолжение

	Одан білімі барлар Из них имеющее образование						
	орта кәсіптік (арнаулы) среднее профессиональное (специальное)			негізгі, орта, жалпы, бастауыш основное, среднее, общее, начальное			
	2014	2015	2016	2014	2015	2016	
Жұмыспен қамтылған халық – барлығы	119,3	124,0	188,3	83,7	77,0	50,4	Занятое население- всего
Ауыл, орман және балық шаруашылығы	26,7	31,0	39,7	28,0	24,6	11,8	Сельское, лесное и рыбное хозяйство
Өнеркәсіп	7,3	9,6	9,7	2,3	3,4	2,6	Промышленность
кен өндіру өнеркәсібі және карьерлерді қазу	0,8	1,4	0,9	0,1	0,5	0,3	горнодобывающая промышленность и разработка карьеров
өңдеу өнеркәсібі	4,3	6,5	7,9	1,4	1,5	2,1	обрабатывающая промышленность
электрмен жабдықтау, газ, бу беру және ауа баптау	1,3	1,0	0,5	0,6	1,0	0,1	электроснабжение, подача газа, пара и воздушное кондиционирование
сүмен жабдықтау; кәріз жүйесі, қалдықтардың жиналуын және таратылуын бақылау	0,8	0,7	0,4	0,2	0,4	0,1	водоснабжение; канализационная система, контроль над сбором и распределением отходов
Құрылыс	16,8	16,2	30,9	20,0	19,0	15,8	Строительство
Көтерме және бөлшек сауда; автомобильдерді және мотоциклдерді жөндеу	24,4	19,6	54,4	6,8	5,3	7,8	Оптовая и розничная торговля; ремонт автомобилей мотоциклов
Көлік және қоймалау	5,7	8,3	11,2	2,7	3,2	2,0	Транспорт и складирование
Тұру және тамақтану бойынша қызметтер	8,9	6,9	8,9	1,2	2,0	3,2	Услуги по проживанию и питанию
Ақпарат және байланыс	2,0	1,3	1,0	0,7	1,0	0,1	Информация и связь
Қаржы және сақтандыру қызметі	2,0	2,1	1,9	1,1	1,1	0,1	Финансовая и страховая деятельность
Жылжымайтын мүлікпен жасалатын операциялар	1,4	1,6	1,4	0,6	0,6	0,1	Операции с недвижимым имуществом
Кәсіби, ғылыми және техникалық қызмет	1,3	2,4	2,2	0,6	0,2	0,4	Профессиональная, научная и техническая деятельность
Әкімшілік және қосалқы қызмет көрсету саласындағы қызмет	3,0	3,0	3,0	0,4	0,6	0,4	Деятельность в области административного и вспомогательного обслуживания
Мемлекеттік басқару және қорғаныс; міндетті әлеуметтік қамтамасыз ету	4,4	6,7	1,2	1,0	1,1	0,3	Государственное управление и оборона; обязательное социальное обеспечение
Білім беру	3,1	2,7	2,7	5,6	7,3	1,1	Образование
Денсаулық сақтау және әлеуметтік қызметтер	2,1	1,3	2,2	2,1	1,6	0,4	Здравоохранение и социальные услуги
Өнер, ойын-сауық және демалыс	1,9	2,9	3,2	1,1	0,3	0,3	Искусство, развлечения и отдых
Өзге де қызметтер түрлерін ұсыну	7,6	8,5	14,6	7,9	5,7	4,0	Предоставление прочих видов услуг
Үй қызметшісін жалдайтын және өзі тұтыну үшін тауарлар мен қызметтер өндіретін үй шаруашылықтары қызметі	0,5	-	-	1,6	-	-	Деятельность домашних хозяйств, нанимающих домашнюю прислугу и производящих товары и услуги для собственного потребления
Аумақтан тыс ұйымдардың және органдардың қызметі	0,1	-	-	-	-	-	Деятельность экстерриториальных организаций и органов

Жалғасы

Продолжение

	Оның ішінде жұмысы болғандар В том числе имели работу						
	кездейсоқ случайную			мерзімдік сезонную			
	2014	2015	2016	2014	2015	2016	
Жұмыспен қамтылған халық – барлығы	10,6	6,4	0,3	15,1	14,8	3,9	Занятое население- всего
Ауыл, орман және балық шаруашылығы	1,5	1,2	0,3	4,3	5,2	3,9	Сельское, лесное и рыбное хозяйство
Өнеркәсіп	0,4	0,2	-	0,2	0,1	-	Промышленность
кен өндіру өнеркәсібі және карьерлерді қазу	-	-	-	-	-	-	горнодобывающая промышленность и разработка карьеров
өңдеу өнеркәсібі	0,4	0,2	-	0,2	0,1	-	обрабатывающая промышленность

Жалғасы	Оның ішінде жұмысы болғандар В том числе имели работу						Продолжение
	кездейсоқ случайную			мерзімдік сезонную			
	2014	2015	2016	2014	2015	2016	
электрмен жабдықтау, газ, бу беру және ауа баптау	-	-	-	-	-	-	электроснабжение, подача газа, пара и воздушное кондиционирование
сүмен жабдықтау; кәріз жүйесі, қалдықтардың жиналуын және таратылуын бақылау	-	-	-	-	-	-	водоснабжение; канализационная система, контроль над сбором и распределением отходов
Құрылыс	2,3	1,0	-	8,3	7,2	-	- Строительство
Көтерме және бөлшек сауда; автомобильдерді және мотоциклдерді жөндеу	2,4	1,4	-	0,7	0,7	-	Оптовая и розничная торговля; ремонт - автомобилей мотоциклов
Көлік және қоймалау	1,4	0,2	-	0,3	0,2	-	- Транспорт и складирование
Тұру және тамақтану бойынша қызметтер	0,5	0,8	-	0,1	0,4	-	Услуги по проживанию и питанию
Ақпарат және байланыс	-	-	-	-	-	-	- Информационная и связь
Қаржы және сақтандыру қызметі	-	-	-	-	-	-	Финансовая и страховая - деятельность
Жылжымайтын мүлікпен жасалатын операциялар	0,1	0,0	-	-	-	-	Операции с недвижимым - имуществом
Кәсіби, ғылыми және техникалық қызмет	-	-	-	-	0,0	-	Профессиональная, научная - и техническая деятельность
Әкімшілік және қосалқы қызмет көрсету саласындағы қызмет	0,2	0,7	-	-	0,1	-	Деятельность в области административного и вспомогательного - обслуживания
Мемлекеттік басқару және қорғаныс; міндетті әлеуметтік қамтамасыз ету	-	-	-	-	-	-	Государственное управление и оборона; обязательное социальное - обеспечение
Білім беру	-	0,1	-	0,2	0,2	-	- Образование
Денсаулық сақтау және әлеуметтік қызметтер	-	-	-	0,1	0,0	-	Здравоохранение и - социальные услуги
Өнер, ойын-сауық және демалыс	0,3	0,3	-	0,4	0,2	-	Искусство, развлечения и - отдых
Өзге де қызметтер түрлерін ұсыну	1,4	0,7	0,0	0,3	0,4	-	Предоставление прочих - видов услуг
Үй қызметшісін жалдайтын және өзі тұтыну үшін тауарлар мен қызметтер өндіретін үй шаруашылықтары қызметі	0,1	-	-	0,2	-	-	Деятельность домашних хозяйств, нанимающих домашнюю прислугу и производящих товары и услуги для собственного - потребления
Аумақтан тыс ұйымдардың және органдардың қызметі	-	-	-	-	-	-	Деятельность экстерриториальных - организаций и органов

1.23 Жұмыс топтары бойынша жұмыспен қамтылған халық Занятое население по группам занятий

мың адам						тыс. человек
	2012	2013	2014	2015	2016	
Барлық халық Все население						
Жұмыспен қамтылған халық – барлығы	8 507,1	8 570,6	8 510,1	8 623,8	8 553,3	Занятое население - всего
одан:						из них:
Барлық деңгейдегі өкімет және басқару органдарының басшылары, ұйым басшыларын қоса	430,2	461,4	457,5	449,8	416,6	Руководители органов власти и управления всех уровней, включая руководителей организаций
Біліктіліктің жоғары деңгейіндегі мамандар	1 301,4	1 365,0	1 440,4	1 452,2	1 465,2	Специалисты высшего уровня квалификации
Біліктіліктің орта деңгейіндегі мамандар	912,7	944,8	1 010,4	972,6	1 026,5	Специалисты среднего уровня квалификации
Ақпарат дайындау, құжаттамаларды ресімдеу, есепке алу және қызмет көрсетумен айналысатын қызметшілер	281,2	331,6	420,4	458,1	500,2	Служащие, занятые подготовкой информации, оформлением документации, учетом и обслуживанием

Жалғасы	2012	2013	2014	2015	2016	Продолжение
Қызмет көрсету саласы, тұрғын үй-коммуналдық шаруашылық, сауда және қызметтің тектес түрлеріндегі қызметкерлер	1 211,7	1 297,3	1 344,5	1 414,5	1 430,8	Работники сферы обслуживания, жилищно-коммунального хозяйства, торговли и родственных видов деятельности
Ауыл, орман, аңшылық шаруашылықтарындағы, балық өсіру және балық аулаудағы білікті қызметкерлер	904,3	866,2	587,2	515,1	407,2	Квалифицированные работники сельского, лесного, охотничьего хозяйства, рыбоводства и рыболовства
Өнеркәсіп ұйымдарының, құрылыстың, көлік пен байланыстың, жер қойнауының геологиясы мен барлаудың білікті қызметкерлері	849,0	851,9	958,8	970,6	895,4	Квалифицированные рабочие промышленных организаций, строительства, транспорта и связи, геологии и разведки недр
Қондырғылар мен машиналардың операторлары, аппаратшылары, машинистері және слесарьлар-құрастырушылар	498,2	544,9	617,2	674,8	685,1	Операторы, аппаратчики, машинисты установок и машин и слесари-сборщики
Біліктілігі жоқ жұмысшылар	2 078,1	1 869,9	1 612,1	1 638,4	1 664,3	Неквалифицированные рабочие
Өзгелері, сыныпталмайтындар	40,5	37,6	61,5	77,5	62,2	Прочие, неклассифицируемые
Ерлер Мужчины						
Жұмыспен қамтылған халық – барлығы одан:	4 375,9	4 389,4	4 389,3	4 446,0	4 440,4	Занятое население - всего из них:
Барлық деңгейдегі өкімет және басқару органдарының басшылары, ұйым басшыларын қоса	259,2	284,6	294,4	283,1	261,2	Руководители органов власти и управления всех уровней, включая руководителей организаций
Біліктіліктің жоғары деңгейіндегі мамандар	485,5	501,2	510,4	502,7	536,9	Специалисты высшего уровня квалификации
Біліктіліктің орта деңгейіндегі мамандар	351,5	374,6	421,1	401,5	427,3	Специалисты среднего уровня квалификации
Ақпарат дайындау, құжаттамаларды ресімдеу, есепке алу және қызмет көрсетумен айналысатын қызметшілер	82,9	89,8	109,3	122,5	133,8	Служащие, занятые подготовкой информации, оформлением документации, учетом и обслуживанием
Қызмет көрсету саласы, тұрғын үй-коммуналдық шаруашылық, сауда және қызметтің тектес түрлеріндегі қызметкерлер	466,0	506,7	510,1	521,6	548,1	Работники сферы обслуживания, жилищно-коммунального хозяйства, торговли и родственных видов деятельности
Ауыл, орман, аңшылық шаруашылықтарындағы, балық өсіру және балық аулаудағы білікті қызметкерлер	486,5	478,2	325,6	307,9	256,0	Квалифицированные работники сельского, лесного, охотничьего хозяйства, рыбоводства и рыболовства
Өнеркәсіп ұйымдарының, құрылыстың, көлік пен байланыстың, жер қойнауының геологиясы мен барлаудың білікті қызметкерлері	679,1	676,4	776,9	807,3	734,4	Квалифицированные рабочие промышленных организаций, строительства, транспорта и связи, геологии и разведки недр
Қондырғылар мен машиналардың операторлары, аппаратшылары, машинистері және слесарьлар-құрастырушылар	444,8	483,4	558,5	611,8	626,4	Операторы, аппаратчики, машинисты установок и машин и слесари-сборщики
Біліктілігі жоқ жұмысшылар	1 089,3	965,6	832,1	827,9	864,6	Неквалифицированные рабочие
Өзгелері, сыныпталмайтындар	31,1	28,9	50,9	59,5	51,5	Прочие, неклассифицируемые
Әйелдер Женщины						
Жұмыспен қамтылған халық – барлығы одан:	4 131,2	4 181,3	4 120,7	4 177,8	4 113,0	Занятое население - всего из них:
Барлық деңгейдегі өкімет және басқару органдарының басшылары, ұйым басшыларын қоса	171,0	176,8	163,1	166,7	155,4	Руководители органов власти и управления всех уровней, включая руководителей организаций
Біліктіліктің жоғары деңгейіндегі мамандар	815,9	863,7	930,0	949,5	928,2	Специалисты высшего уровня квалификации
Біліктіліктің орта деңгейіндегі мамандар	561,2	570,2	589,2	571,1	599,1	Специалисты среднего уровня квалификации
Ақпарат дайындау, құжаттамаларды ресімдеу, есепке алу және қызмет көрсетумен айналысатын қызметшілер	198,2	241,8	311,2	335,5	366,3	Служащие, занятые подготовкой информации, оформлением документации, учетом и обслуживанием
Қызмет көрсету саласы, тұрғын үй-коммуналдық шаруашылық, сауда және қызметтің тектес түрлеріндегі қызметкерлер	745,6	790,6	834,4	892,9	882,7	Работники сферы обслуживания, жилищно-коммунального хозяйства, торговли и родственных видов деятельности

Жалғасы	2012	2013	2014	2015	2016	Продолжение
Ауыл, орман, аңшылық шаруашылықтарындағы, балық өсіру және балық аулаудағы білікті қызметкерлер	417,8	388,1	261,5	207,2	151,2	Квалифицированные работники сельского, лесного, охотничьего хозяйства, рыбоводства и рыболовства
Өнеркәсіп ұйымдарының, құрылыстың, көлік пен байланыстың, жер қойнауының геологиясы мен барлаудың білікті қызметкерлері	169,9	175,5	181,9	163,3	161,0	Квалифицированные рабочие промышленных организаций, строительства, транспорта и связи, геологии и разведки недр
Қондырғылар мен машиналардың операторлары, аппаратшылары, машинистері және слесарьлар-құрастырушылар	53,4	61,5	58,7	63,0	58,7	Операторы, аппаратчики, машинисты установок и машин и слесари-сборщики
Біліктілігі жоқ жұмысшылар	988,8	904,3	780,1	810,5	799,7	Неквалифицированные рабочие
Өзгелері, сыныпталмайтындар	9,4	8,7	10,6	18,0	10,6	Прочие, неклассифицируемые

Жұмыссыз халық Безработное население

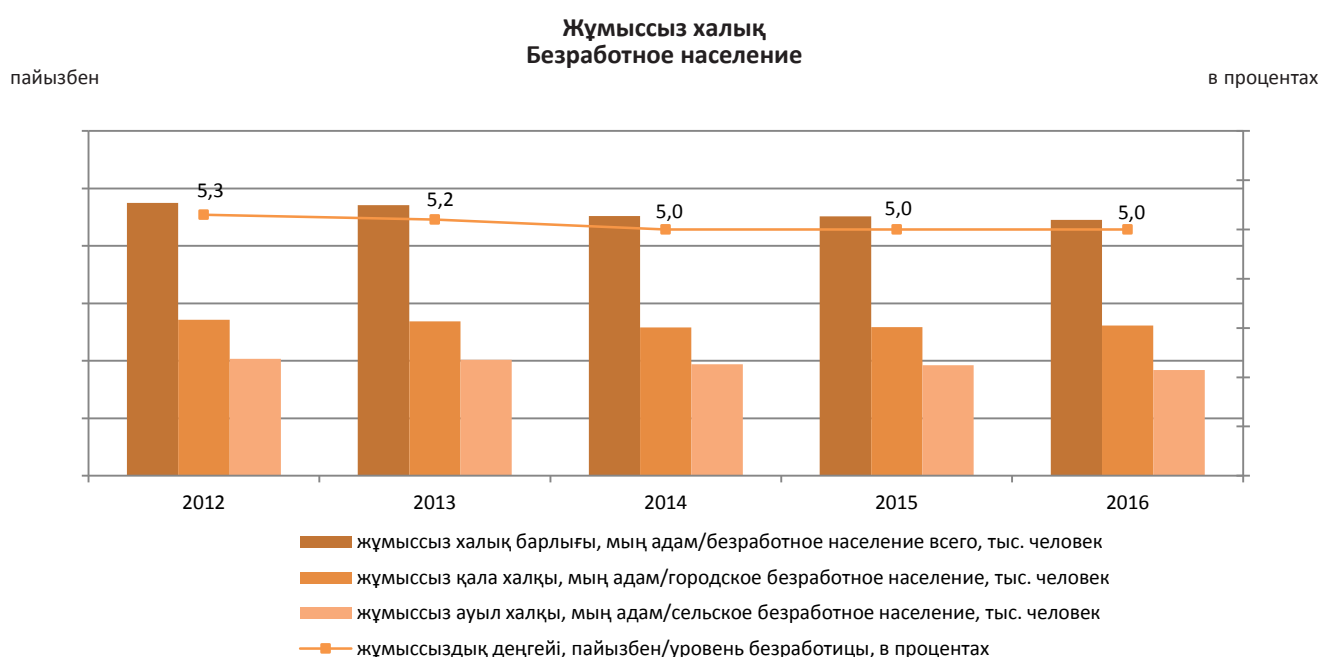

1.24 Жас топтары және жынысы бойынша жұмыссыз халық Безработное население по возрастным группам и полу

мың адам	2012	2013	2014	2015	2016	тыс. человек
Жұмыссыз халық - барлығы	474,8	470,7	451,9	451,1	445,5	Безработное население - всего
оның ішінде жас шамасында, жасы :						в том числе в возрасте, лет:
15	-	-	-	-	-	15
16-19	7,9	3,6	5,5	5,3	3,6	16-19
20-24	42,2	41,7	45,0	48,6	40,5	20-24
25-29	95,4	107,4	81,6	75,0	71,7	25-29
30-34	86,7	97,5	94,0	96,5	97,1	30-34
35-39	59,6	51,6	54,7	56,0	60,4	35-39
40-44	45,8	47,2	46,0	41,5	45,8	40-44
45-49	45,4	41,1	45,4	44,7	43,5	45-49
50-54	52,7	46,3	41,5	41,2	43,5	50-54
55-59	32,3	28,5	31,9	38,6	32,5	55-59
60-64	7,0	5,7	6,3	3,8	6,1	60-64
65 және одан асқандар	-	-	-	0,2	0,8	65 и старше

Жалғасы						Продолжение
	2012	2013	2014	2015	2016	
Ерлер Мужчины						
Жұмыссыз халық - барлығы	188,7	210,0	195,9	198,2	203,9	Безработное население - всего
оның ішінде жас шамасында, жасы :						в том числе в возрасте, лет:
15	-	-	-	-	-	15
16-19	3,6	1,6	3,0	3,0	1,9	16-19
20-24	15,8	21,2	20,1	22,3	19,8	20-24
25-29	44,9	53,4	37,4	32,6	32,1	25-29
30-34	35,0	43,4	38,7	41,1	42,5	30-34
35-39	21,7	19,7	22,6	22,0	24,9	35-39
40-44	16,2	19,6	18,3	16,6	20,5	40-44
45-49	16,2	15,5	17,6	19,8	19,3	45-49
50-54	15,1	18,7	17,7	17,6	20,7	50-54
55-59	13,2	11,1	14,1	19,6	15,9	55-59
60-64	7,0	5,7	6,3	3,7	5,5	60-64
65 және одан асқандар	-	-	-	-	0,7	65 и старше
Әйелдер Женщины						
Жұмыссыз халық - барлығы	286,1	260,7	256,0	252,9	241,6	Безработное население - всего
оның ішінде жас шамасында, жасы :						в том числе в возрасте, лет:
15	-	-	-	-	-	15
16-19	4,3	2,0	2,5	2,3	1,6	16-19
20-24	26,4	20,5	25,0	26,3	20,7	20-24
25-29	50,5	54,0	44,2	42,4	39,6	25-29
30-34	51,6	54,1	55,1	55,3	54,6	30-34
35-39	37,9	31,9	32,1	33,9	35,5	35-39
40-44	29,5	27,7	27,7	24,9	25,3	40-44
45-49	29,2	25,5	27,8	24,9	24,2	45-49
50-54	37,5	27,6	23,8	23,6	22,8	50-54
55-59	19,2	17,4	17,7	19,0	16,6	55-59
60-64	-	-	-	0,1	0,6	60-64
65 және одан асқандар	-	-	-	0,2	0,1	65 и старше

1.25 Жас топтары және жынысы бойынша жұмыссыздық деңгейі Уровень безработицы по возрастным группам и полу

мың адам						тыс. человек
	2012	2013	2014	2015	2016	
Барлық халық Все население						
Жұмыссыз халық - барлығы	5,3	5,2	5,0	5,0	5,0	Безработное население - всего
оның ішінде жас шамасында, жасы:						в том числе в возрасте, лет:
15	-	-	-	-	-	15
16-19	4,1	2,5	4,0	4,1	3,3	16-19
20-24	3,9	4,1	3,8	4,1	3,9	20-24
25-29	6,7	7,1	5,8	5,3	5,0	25-29
30-34	6,1	7,0	7,0	7,2	7,0	30-34
35-39	5,9	5,1	4,9	4,9	5,3	35-39
40-44	4,4	4,5	4,3	3,9	4,2	40-44
45-49	4,5	4,0	4,7	4,5	4,5	45-49
50-54	5,3	4,5	4,6	4,4	4,8	50-54
55-59	5,9	4,8	5,8	6,4	5,2	55-59
60-64	3,1	2,6	3,1	1,8	2,7	60-64
65 және одан асқандар	-	-	-	0,3	1,3	65 и старше
Ерлер Мужчины						
Жұмыссыз халық - барлығы	4,1	4,6	4,3	4,3	4,4	Безработное население - всего
оның ішінде жас шамасында, жасы:						в том числе в возрасте, лет:
15	-	-	-	-	-	15
16-19	3,5	2,0	3,8	4,1	3,1	16-19
20-24	2,8	3,9	3,2	3,5	3,5	20-24
25-29	6,0	6,8	5,0	4,4	4,1	25-29
30-34	4,9	6,1	5,6	5,8	5,9	30-34
35-39	4,4	4,0	4,1	3,8	4,4	35-39
40-44	3,2	3,8	3,4	3,2	3,8	40-44
45-49	3,3	3,1	3,7	4,1	4,0	45-49
50-54	3,1	3,8	4,0	3,9	4,8	50-54
55-59	5,1	4,0	5,2	6,5	5,1	55-59
60-64	4,5	3,6	4,5	2,5	3,7	60-64
65 және одан асқандар	-	-	-	-	2,1	65 и старше

Жалғасы						Продолжение
	2012	2013	2014	2015	2016	
			Әйелдер			
			Женщины			
Жұмыссыз халық - барлығы	6,5	5,9	5,8	5,7	5,5	Безработное население - всего
оның ішінде жас шамасында, жасы:						в том числе в возрасте, лет:
15	-	-	-	-	-	15
16-19	4,9	3,1	4,0	4,2	3,4	16-19
20-24	5,2	4,4	4,5	4,7	4,3	20-24
25-29	7,5	7,4	6,6	6,4	6,0	25-29
30-34	7,4	8,0	8,4	8,7	8,1	30-34
35-39	7,3	6,2	5,7	5,9	6,3	35-39
40-44	5,7	5,2	5,1	4,6	4,6	40-44
45-49	5,7	4,9	5,5	4,9	4,9	45-49
50-54	7,4	5,1	5,1	4,9	4,8	50-54
55-59	6,5	5,5	6,5	6,3	5,4	55-59
60-64	-	-	-	0,1	0,8	60-64
65 және одан асқандар	-	-	-	0,3	0,3	65 и старше

1.26 Жынысы бойынша жастар (15-24 жас шамасындағы) жұмыссыздығының деңгейі
Уровень молодежной безработицы (в возрасте 15-24 лет) по полу

пайызбен						в процентах
	2012	2013	2014	2015	2016	
Жұмыссыз халық - барлығы	3,9	3,9	3,8	4,1	3,8	Безработное население - всего
оның ішінде:						в том числе:
ерлер	2,9	3,6	3,3	3,6	3,5	мужчины
әйелдер	5,1	4,3	4,5	4,7	4,2	женщины
қала халқы	5,1	4,5	4,6	4,5	4,1	городское население
оның ішінде:						в том числе:
ерлер	3,6	4,3	4,0	4,2	4,0	мужчины
әйелдер	6,5	4,8	5,1	4,7	4,3	женщины
ауыл халқы	2,9	3,3	3,2	3,6	3,5	сельское население
оның ішінде:						в том числе:
ерлер	2,2	3,0	2,7	2,9	3,0	мужчины
әйелдер	3,6	3,7	3,8	4,6	4,2	женщины

1.27 Жынысы бойынша жастар (15-28 жас шамасындағы) жұмыссыздығының деңгейі
Уровень молодежной безработицы (в возрасте 15-28 лет) по полу

пайызбен						в процентах
	2012	2013	2014	2015	2016	
Жұмыссыз халық - барлығы	5,4	5,5	4,2	4,3	4,1	Безработное население - всего
оның ішінде:						в том числе:
ерлер	4,5	5,3	3,6	3,6	3,6	мужчины
Әйелдер	6,4	5,8	5,0	5,1	4,7	женщины
қала халқы	6,1	6,2	5,0	4,8	4,6	городское население
оның ішінде:						в том числе:
ерлер	4,8	5,9	4,4	4,3	4,2	мужчины
Әйелдер	7,6	6,6	5,6	5,4	5,0	женщины
ауыл халқы	4,5	4,7	3,4	3,7	3,5	сельское население
оның ішінде:						в том числе:
ерлер	4,2	4,7	2,8	2,9	2,9	мужчины
Әйелдер	5,0	4,8	4,2	4,6	4,2	женщины

1.28 Жынысы бойынша ұзақ мерзімді жұмыссыздықтың деңгейі
Уровень долгосрочной безработицы по полу

пайызбен						в процентах
	2012	2013	2014	2015	2016	
Жұмыссыз халық - барлығы	2,5	2,5	2,4	2,4	2,2	Безработное население - всего
оның ішінде:						в том числе:
ерлер	1,7	1,9	2,0	1,8	1,7	мужчины
әйелдер	3,4	3,1	2,9	3,1	2,8	женщины
қала халқы	2,8	2,7	2,5	2,2	2,2	городское население
оның ішінде:						в том числе:
ерлер	1,6	2,0	2,6	1,6	1,7	мужчины
әйелдер	3,9	3,5	2,9	2,9	2,6	женщины

Жалғасы	2012	2013	2014	2015	2016	Продолжение
ауыл халқы оның ішінде:	2,2	2,2	2,4	2,7	2,3	сельское население
ерлер	1,7	1,7	2,0	2,0	1,6	в том числе:
әйелдер	2,7	2,7	3,1	3,5	3,1	мужчины
						женщины

Жұмыссыздық деңгейі Уровень безработицы

пайызбен

в процентах

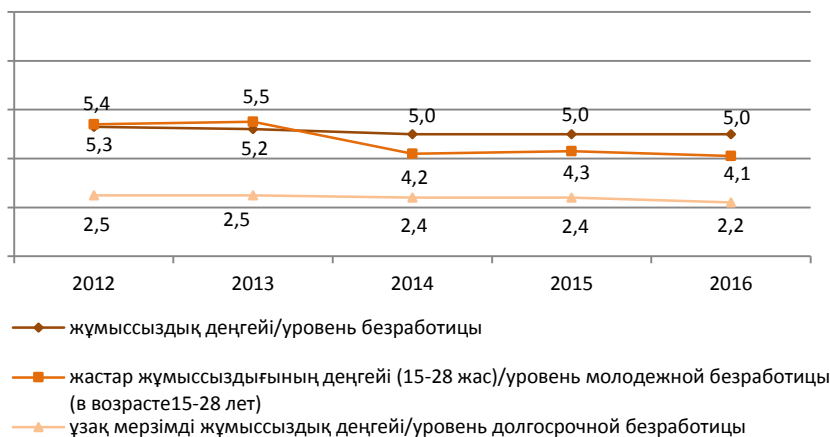

1.29 Білім деңгейі бойынша жұмыссыз халық Безработное население по уровню образования

мың адам

тыс. человек

	2012	2013	2014	2015	2016	
Барлық халық Все население						
Жұмыссыз халық - барлығы	474,8	470,7	451,9	451,1	445,5	Безработное население - всего
одан білімі барлар:						из них имеют образование:
жоғары	103,7	100,7	123,8	116,7	124,9	высшее
аяқталмаған жоғары	22,3	30,6	15,0	14,7	9,3	незаконченное высшее
орта кәсіптік (арнаулы)	131,8	146,9	151,8	150,2	159,7	среднее профессиональное (специальное)
бастауыш кәсіптік	35,0	34,1	25,4	28,6	28,1	начальное профессиональное
жалпы орта	165,8	146,3	124,7	130,3	111,0	среднее общее
жалпы негізгі	15,8	10,8	9,7	9,3	11,5	основное общее
жалпы бастауыш	0,3	1,2	1,5	1,2	0,9	начальное общее
Ерлер Мужчины						
Жұмыссыз халық - барлығы	188,7	210,0	195,9	198,2	203,9	Безработное население - всего
одан білімі барлар:						из них имеют образование:
жоғары	35,3	39,4	47,6	48,3	53,2	высшее
аяқталмаған жоғары	9,2	18,9	7,1	7,5	5,2	незаконченное высшее
орта кәсіптік (арнаулы)	51,4	65,5	66,4	59,7	73,4	среднее профессиональное (специальное)
бастауыш кәсіптік	17,2	18,8	13,1	15,3	14,5	начальное профессиональное
жалпы орта	67,4	60,7	55,7	61,8	50,3	среднее общее
жалпы негізгі	8,0	6,1	5,2	5,0	6,9	основное общее
жалпы бастауыш	0,2	0,5	0,8	0,6	0,5	начальное общее
Әйелдер Женщины						
Жұмыссыз халық - барлығы	286,1	260,7	256,0	252,9	241,6	Безработное население - всего
одан білімі барлар:						из них имеют образование:
жоғары	68,4	61,3	76,2	68,5	71,7	высшее
аяқталмаған жоғары	13,1	11,7	8,0	7,2	4,1	незаконченное высшее
орта кәсіптік (арнаулы)	80,4	81,4	85,4	90,5	86,3	среднее профессиональное (специальное)
бастауыш кәсіптік	17,8	15,3	12,4	13,3	13,6	начальное профессиональное
жалпы орта	98,5	85,6	68,9	68,6	60,7	среднее общее
жалпы негізгі	7,8	4,7	4,4	4,3	4,7	основное общее
жалпы бастауыш	0,1	0,7	0,7	0,6	0,5	начальное общее

Білім деңгейі бойынша жұмыссыз халық
Безработное население по уровню образования

пайызбен

в процентах

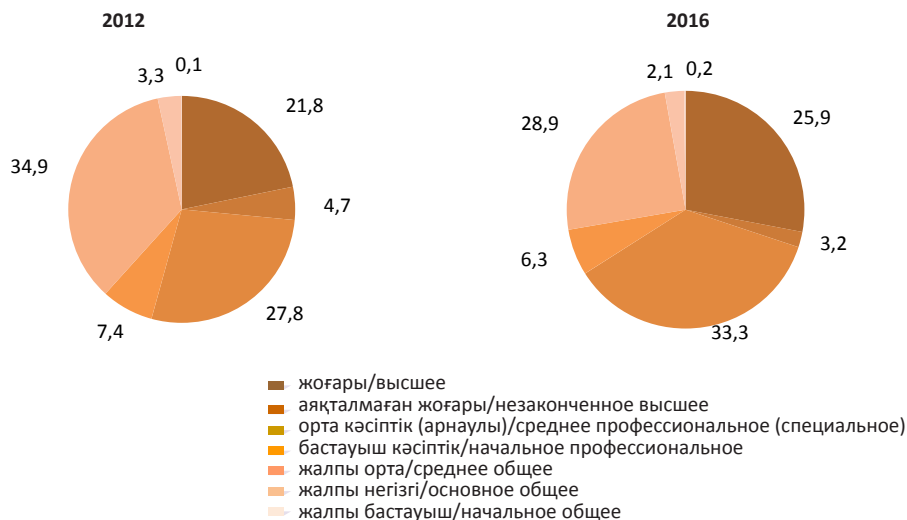

1.30 Жасы және білім деңгейі бойынша жұмыссыз халық
Безработное население по возрасту и уровню образования

мың адам

тыс. человек

	Барлығы Всего					Одан білімі барлар Из них имеющее образование					
						жоғары высшее					
	2012	2013	2014	2015	2016	2012	2013	2014	2015	2016	
Жұмыссыз халық - барлығы	474,8	470,7	451,9	451,1	445,5	103,7	100,7	123,8	116,7	124,9	Безработное население - всего
оның ішінде жас шамасында, жасы:											в том числе в возрасте, лет:
15	-	-	-	-	-	-	-	-	-	-	15
16-19	7,9	3,6	5,5	5,3	3,6	-	-	-	-	-	16-19
20-24	42,2	41,7	45,0	48,6	40,5	10,1	9,3	13,6	15,2	11,8	20-24
25-29	95,4	107,4	81,6	75,0	71,7	26,2	28,4	29,9	27,7	25,5	25-29
30-34	86,7	97,5	94,0	96,5	97,1	23,1	24,7	25,9	31,1	33,5	30-34
35-39	59,6	51,6	54,7	56,0	60,4	11,9	10,6	15,8	14,0	18,3	35-39
40-44	45,8	47,2	46,0	41,5	45,8	8,3	9,1	11,7	7,6	10,9	40-44
45-49	45,4	41,1	45,4	44,7	43,5	9,1	7,1	11,1	8,2	9,3	45-49
50-54	52,7	46,3	41,5	41,2	43,5	9,8	7,7	7,3	6,6	7,4	50-54
55-59	32,3	28,5	31,9	38,6	32,5	4,7	2,9	7,2	5,8	6,7	55-59
60-64	7,0	5,7	6,3	3,8	6,1	0,5	0,9	1,2	0,4	1,4	60-64
65 және одан асқандар	-	-	-	0,2	0,8	-	-	-	-	0,1	65 и старше

Жалғасы

Продолжение

	Одан білімі барлар Из них имеющее образование										
	аяқталмаған жоғары незаконченное высшее					орта кәсіптік (арнаулы) среднее профессиональное (специальное)					
	2012	2013	2014	2015	2016	2012	2013	2014	2015	2016	
Жұмыссыз халық - барлығы	22,3	30,6	15,0	14,7	9,3	131,8	146,9	151,7	150,2	159,7	Безработное население - всего
оның ішінде жас шамасында, жасы:											в том числе в возрасте, лет:
15	-	-	-	-	-	-	-	-	-	-	15
16-19	1,8	0,6	0,7	1,2	0,3	1,2	0,5	1,5	1,2	1,4	16-19
20-24	7,4	5,5	5,3	4,7	2,7	11,1	12,4	14,3	17,2	17,6	20-24
25-29	6,9	10,2	4,3	3,7	1,5	21,8	27,6	23,3	21,5	26,7	25-29
30-34	1,7	9,4	1,9	3,6	1,8	21,8	23,4	32,5	27,1	30,8	30-34
35-39	1,9	1,1	1,0	0,2	1,4	16,7	17,6	16,7	17,1	18,0	35-39
40-44	1,3	1,8	0,7	0,1	0,7	13,9	16,8	16,2	15,2	15,9	40-44

Жалғасы		Продолжение									
		Одан білімі барлар Из них имеющее образование									
		аяқталмаған жоғары незаконченное высшее					орта кәсіптік (арнаулы) среднее профессиональное (специальное)				
		2012	2013	2014	2015	2016	2012	2013	2014	2015	2016
45-49	0,4	1,0	0,6	0,6	0,3	15,2	16,6	17,2	16,3	17,0	45-49
50-54	0,3	0,7	0,3	0,4	0,3	18,2	19,3	16,8	16,1	17,2	50-54
55-59	0,5	0,2	0,1	0,3	0,2	9,6	10,6	11,4	17,1	12,6	55-59
60-64	-	-	-	0,0	0,0	2,1	2,0	2,1	1,2	2,2	60-64
65 және одан асқандар	-	-	-	-	0,0	-	-	-	0,2	0,3	65 и старше

Жалғасы		Продолжение									
		Одан білімі барлар Из них имеющее образование									
		бастауыш кәсіптік начальное профессиональное					жалпы орта среднее общее				
		2012	2013	2014	2015	2016	2012	2013	2014	2015	2016
Жұмыссыз халық - барлығы	35,0	34,1	25,4	28,6	28,1	165,8	146,3	124,7	130,3	111,0	Безработное население - всего
оның ішінде жас шамасында, жасы:											в том числе в возрасте, лет:
15	-	-	-	-	-	-	-	-	-	-	15
16-19	0,4	0,7	0,4	0,2	0,3	3,3	1,4	1,9	1,7	1,2	16-19
20-24	3,5	2,5	1,6	1,3	1,7	8,9	10,9	9,5	9,6	6,1	20-24
25-29	4,1	9,7	3,6	3,7	2,9	32,2	27,8	18,8	16,5	13,8	25-29
30-34	5,0	5,8	5,5	6,1	4,8	33,3	32,5	26,0	26,4	23,0	30-34
35-39	4,4	2,7	3,3	3,7	3,5	23,0	18,3	16,7	19,6	17,7	35-39
40-44	3,8	2,7	2,8	2,8	3,9	17,0	16,3	13,6	14,9	12,9	40-44
45-49	3,8	3,2	2,9	4,2	4,1	15,0	12,1	12,5	14,7	11,8	45-49
50-54	4,5	3,9	2,8	3,4	3,7	18,5	14,6	13,4	13,5	13,5	50-54
55-59	4,2	2,8	2,1	2,6	2,9	11,7	10,4	10,1	11,9	8,8	55-59
60-64	1,2	0,2	0,4	0,5	0,4	2,8	2,2	2,2	1,6	1,9	60-64
65 және одан асқандар	-	-	-	-	0,0	-	-	-	-	0,4	65 и старше

Жалғасы		Продолжение									
		Одан білімі барлар Из них имеющее образование									
		жалпы негізгі основное общее					жалпы бастауыш начальное общее				
		2012	2013	2014	2015	2016	2012	2013	2014	2015	2016
Жұмыссыз халық - барлығы	15,8	10,8	9,7	9,3	11,5	0,3	1,2	1,6	1,2	0,9	Безработное население - всего
оның ішінде жас шамасында, жасы:											в том числе в возрасте, лет:
15	-	-	-	-	-	-	-	-	-	-	15
16-19	1,1	0,5	0,8	0,9	0,4	-	-	0,2	0,2	-	16-19
20-24	1,1	0,8	0,7	0,6	0,6	-	0,3	0,0	0,0	0,1	20-24
25-29	4,2	3,4	1,3	1,6	1,2	-	0,3	0,3	0,2	0,1	25-29
30-34	1,7	1,7	1,7	1,9	3,0	-	-	0,3	0,2	0,3	30-34
35-39	1,4	1,1	1,2	1,0	1,3	0,1	0,2	0,1	0,2	0,2	35-39
40-44	1,3	0,4	0,9	0,8	1,5	0,1	0,1	0,1	0,1	0,1	40-44
45-49	1,8	0,9	1,0	0,6	0,9	0,0	0,2	0,1	0,1	0,0	45-49
50-54	1,4	0,1	0,8	0,9	1,3	-	-	0,2	0,1	0,0	50-54
55-59	1,4	1,5	0,8	0,8	1,1	0,1	0,1	0,3	0,1	0,2	55-59
60-64	0,4	0,4	0,3	0,1	0,2	-	-	-	-	0,0	60-64
65 және одан асқандар	-	-	-	-	-	-	-	-	-	-	65 и старше

1.31 Жұмыспен қамтылмаудың ұзақтығы бойынша жұмыссыз халық*
Безработное население по продолжительности незанятости*

	2012	2013	2014	2015	2016	
Барлық халық Все население						
Жұмыссыз халық - барлығы	452,6	458,0	438,9	432,1	440,2	Безработное население - всего
одан жұмыс істемегендер:						из них не были заняты:
1 айдан аз	20,4	14,8	16,8	22,6	30,2	менее 1 месяца
3 айға дейін	59,1	67,5	78,6	70,7	72,9	до 3 месяцев
3 айдан 6 айға дейін	94,5	81,2	80,6	71,1	72,2	от 3 до 6 месяцев
6 айдан 12 айға дейін	66,3	80,3	59,8	56,6	66,7	от 6 до 12 месяцев
1 жыл және одан көп	104,1	87,3	79,4	90,6	96,6	год и более
ешуақытта жұмыс істемегендер	108,3	126,9	123,8	120,5	101,5	из них никогда не работали
Ерлер Мужчины						
Жұмыссыз халық - барлығы	179,8	204,0	190,2	188,0	201,3	Безработное население - всего
одан жұмыс істемегендер:						из них не были заняты:
1 айдан аз	10,7	5,9	9,2	11,4	15,8	менее 1 месяца
3 айға дейін	26,2	34,2	40,8	33,4	37,0	до 3 месяцев
3 айдан 6 айға дейін	45,2	35,8	36,9	37,0	40,0	от 3 до 6 месяцев
6 айдан 12 айға дейін	26,2	47,3	25,8	28,9	31,6	от 6 до 12 месяцев
1 жыл және одан көп	36,3	34,7	29,5	32,7	37,6	год и более
ешуақытта жұмыс істемегендер	35,2	46,0	47,9	44,5	39,3	из них никогда не работали
Әйелдер Женщины						
Жұмыссыз халық - барлығы	272,8	254,0	248,7	244,1	238,8	Безработное население - всего
одан жұмыс істемегендер:						из них не были заняты:
1 айдан аз	9,7	8,8	7,5	11,2	14,4	менее 1 месяца
3 айға дейін	32,9	33,3	37,8	37,3	35,9	до 3 месяцев
3 айдан 6 айға дейін	49,3	45,4	43,7	34,1	32,2	от 3 до 6 месяцев
6 айдан 12 айға дейін	40,1	33,1	33,9	27,7	35,1	от 6 до 12 месяцев
1 жыл және одан көп	67,8	52,5	49,9	57,9	59,0	год и более
ешуақытта жұмыс істемегендер	73,0	80,9	75,9	75,9	62,2	из них никогда не работали

* «Жұмыссыздар» деп сыныпталатын зейнеткерлердің, күндізгі оқу нысанының оқушыларының, мүгедектердің есебінісі.
 Без учета пенсионеров, учащихся дневной формы обучения, инвалидов, классифицируемых в качестве «безработных».

Жұмыспен қамтылмаудың ұзақтығы бойынша жұмыссыз халық
Безработное население по продолжительности незанятости

мың адам

тыс. человек

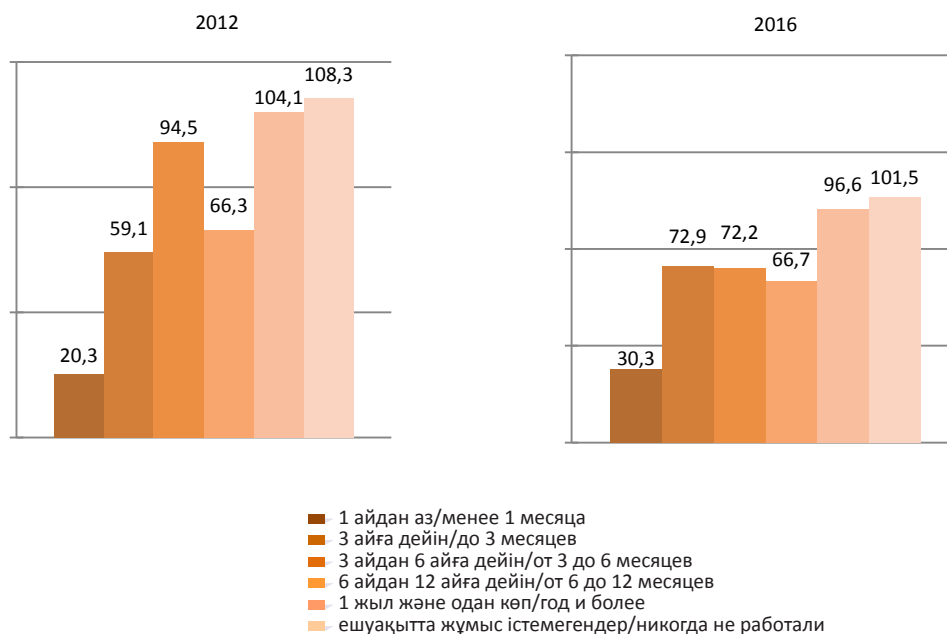

2016 жылғы жұмыспен қамтылмаудың ұзақтығы бойынша жұмыссыз халықтың құрылымы
Структура безработного населения по продолжительности незанятости в 2016г.

пайызбен

в процентах

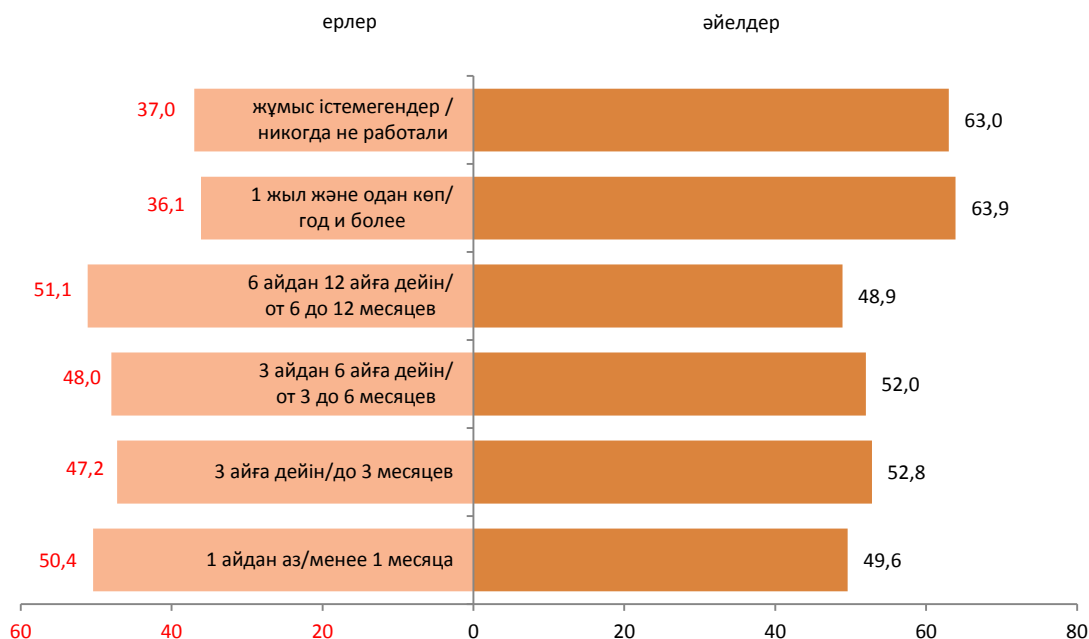

1.32 Жұмыспен қамтылмауының себептері бойынша жұмыссыз халық
Безработное население по причинам незанятости и полу

мың адам

тыс. человек

	2012	2013	2014	2015	2016	
Барлық халық Все население						
Жұмыссыз халық - барлығы	474,8	470,7	451,9	451,1	445,5	Безработное население - всего
одан мына себептер бойынша:						из них по причинам:
кәсіпорынның тарауына (банкрот болуына), штат санының қысқаруына байланысты жұмыстан босатылу	51,7	36,4	54,1	60,5	62,7	увольнения в связи с ликвидацией (банкротством) организации, сокращением штатов
өз еркімен жұмыстан босану	146,8	66,8	102,5	102,4	102,9	увольнения по собственному желанию
келісім-шарттың (келісім, келісімшарт) аяқталуына байланысты жұмыстан босатылу	56,3	35,7	39,3	35,1	34,7	увольнения в связи с окончанием срока договора (согласшения, контракта)
кәсіпкерлік қызметтің аяқталуы	5,3	3,3	3,6	3,9	6,4	завершения предпринимательской деятельности
үй шаруашылығын жүргізу	-	48,9	37,9	43,3	40,0	ведения домашнего хозяйства
зейнеткерлікке шығу	12,2	4,2	4,9	3,0	2,9	выход на пенсию
оқу орнын бітіргеннен кейінгі жұмыстың болмауы	-	22,8	25,4	31,6	23,2	отсутствия работы после окончания учебного заведения
денсаулығына байланысты	9,4	6,5	9,3	14,0	12,4	по состоянию здоровья
жұмыс маусымдық сипатта (маусым емес)	25,8	12,7	6,5	8,1	12,9	работа носит сезонный характер (не сезон)
отбасылық (жеке) жағдайларға байланысты	48,8	64,5	41,7	39,9	46,8	по семейным (личным) обстоятельствам
одан, себептер бойынша жұмыс орнымен ресми байланыстағылар	-	-	-	-	-	из них, сохраняющие формальную связь с рабочим местом по причинам
соның ішінде						в том числе
жалақысы сақталмайтын демалыс (әкімшіліктің, жұмыс берушінің бастамасымен)	-	-	-	-	-	отпуск без сохранения заработной платы (по инициативе администрации, работодателя)
бала күтіміне байланысты демалыс	-	-	-	-	-	отпуск по уходу за ребенком
Оқу демалысы, кәсіптік даярлық	-	-	-	-	-	учебный отпуск, профессиональная подготовка
отбасылық (жеке) жағдайларға байланысты	-	-	-	-	-	по семейным (личным) обстоятельствам
работа носит сезонный характер (не сезон)	-	-	-	-	-	работа носит сезонный характер (не сезон)
қызметті уақытша тоқтату (қолайсыз ауа райы, апат, ақау және басқа себептер)	-	-	-	-	-	временная приостановка деятельности (непогода, авария, поломка и другие причины)

Жалғасы						Продолжение
	2012	2013	2014	2015	2016	
басқа	118,4	168,8	126,6	109,3	97,8	другое
одан, ЖҚШ-нда өнімді тек өз тұтынуы үшін өндірумен айналысатындар жұмыспен қамтылғандар	-	-	-	-	2,8	из них занятые в ЛПХ для собственного потребления
Ерлер Мужчины						
Жұмыссыз халық - барлығы	188,7	210,0	195,9	198,2	203,9	Безработное население - всего
одан мына себептер бойынша:						из них по причинам:
кәсіпорынның тарауына (банкрот болуына), штат санының қысқаруына байланысты жұмыстан босатылу	24,6	19,4	25,4	34,4	34,5	увольнения в связи с ликвидацией (банкротством) организации, сокращением штатов
өз еркімен жұмыстан босану	59,7	34,1	48,0	45,8	50,7	увольнения по собственному желанию
келісім-шарттың (келісім, келісімшарт) аяқталуына байланысты жұмыстан босатылу	26,4	18,2	19,6	19,9	20,0	увольнения в связи с окончанием срока договора (согласшения, контракта)
кәсіпкерлік қызметтің аяқталуы	2,5	2,0	1,6	1,8	3,5	кәсіпкерлік қызметтің аяқталуы
үй шаруашылығын жүргізу	-	3,7	5,4	7,0	5,6	ведения домашнего хозяйства
зейнеткерлікке шығу	4,2	1,4	1,8	1,4	1,1	выход на пенсию
оқу орнын бітіргеннен кейінгі жұмыстың болмауы	-	14,9	12,7	15,2	12,9	отсутствия работы после окончания учебного заведения
денсаулығына байланысты	4,6	2,2	4,2	7,6	7,6	по состоянию здоровья
жұмыс маусымдық сипатта (маусым емес)	15,0	8,3	5,0	5,2	7,5	работа носит сезонный характер (не сезон)
отбасылық (жеке) жағдайларға байланысты	11,2	30,1	11,7	9,2	12,8	по семейным (личным) обстоятельствам
одан, себептер бойынша жұмыс орнымен ресми байланыстағылар	-	-	-	-	-	из них, сохраняющие формальную связь с рабочим местом по причинам
соның ішінде	-	-	-	-	-	в том числе
жалақысы сақталмайтын демалыс (әкімшіліктің, жұмыс берушінің бастамасымен)	-	-	-	-	-	отпуск без сохранения заработной платы (по инициативе администрации, работодателя)
бала күтіміне байланысты демалыс	-	-	-	-	-	отпуск по уходу за ребенком
Оқу демалысы, кәсіптік даярлық	-	-	-	-	-	учебный отпуск, профессиональная подготовка
отбасылық (жеке) жағдайларға байланысты	-	-	-	-	-	по семейным (личным) обстоятельствам
работа носит сезонный характер (не сезон)	-	-	-	-	-	работа носит сезонный характер (не сезон)
қызметті уақытша тоқтату (қолайсыз ауа райы, апат, ақау және басқа себептер)	-	-	-	-	-	временная приостановка деятельности (непогода, авария, поломка и другие причины)
басқа	40,4	75,7	60,5	50,7	46,2	другое
одан, ЖҚШ-нда өнімді тек өз тұтынуы үшін өндірумен айналысатындар жұмыспен қамтылғандар	-	-	-	-	1,5	из них занятые в ЛПХ для собственного потребления
Әйелдер Женщины						
Жұмыссыз халық - барлығы	286,1	260,7	256,0	252,9	241,6	Безработное население - всего
одан мына себептер бойынша:						из них по причинам:
кәсіпорынның тарауына (банкрот болуына), штат санының қысқаруына байланысты жұмыстан босатылу	27,1	17,0	28,7	26,1	28,2	увольнения в связи с ликвидацией (банкротством) организации, сокращением штатов
өз еркімен жұмыстан босану	87,0	32,7	54,5	56,6	52,2	увольнения по собственному желанию
келісім-шарттың (келісім, келісімшарт) аяқталуына байланысты жұмыстан босатылу	29,9	17,5	19,7	15,2	14,7	увольнения в связи с окончанием срока договора (согласшения, контракта)
кәсіпкерлік қызметтің аяқталуы	2,5	2,0	1,6	1,8	3,5	завершения предпринимательской деятельности
үй шаруашылығын жүргізу	-	45,3	32,5	36,4	34,3	ведения домашнего хозяйства
зейнеткерлікке шығу	8,0	2,8	3,1	1,6	1,9	выход на пенсию
оқу орнын бітіргеннен кейінгі жұмыстың болмауы	-	7,9	12,7	16,4	10,3	отсутствия работы после окончания учебного заведения
денсаулығына байланысты	4,8	4,3	5,1	6,4	4,9	по состоянию здоровья
жұмыс маусымдық сипатта (маусым емес)	10,8	4,4	1,5	2,9	5,5	работа носит сезонный характер (не сезон)
отбасылық (жеке) жағдайларға байланысты	37,6	34,4	30,1	30,7	33,9	по семейным (личным) обстоятельствам
одан, себептер бойынша жұмыс орнымен ресми байланыстағылар	-	-	-	-	-	из них, сохраняющие формальную связь с рабочим местом по причинам
соның ішінде	-	-	-	-	-	в том числе
жалақысы сақталмайтын демалыс (әкімшіліктің, жұмыс берушінің бастамасымен)	-	-	-	-	-	отпуск без сохранения заработной платы (по инициативе администрации, работодателя)
бала күтіміне байланысты демалыс	-	-	-	-	-	отпуск по уходу за ребенком
Оқу демалысы, кәсіптік даярлық	-	-	-	-	-	учебный отпуск, профессиональная подготовка

Жалғасы	2012	2013	2014	2015	2016	Продолжение
отбасылық (жеке) жағдайларға байланысты	-	-	-	-	-	по семейным (личным) обстоятельствам
работа носит сезонный характер (не сезон)	-	-	-	-	-	работа носит сезонный характер (не сезон)
қызметті уақытша тоқтату (қолайсыз ауа райы, апат, ақау және басқа себептер)	-	-	-	-	-	временная приостановка деятельности (непогода, авария, поломка и другие причины)
басқа	78,1	93,2	66,1	58,6	54,4	другое
одан, ЖҚШ-нда өнімді тек өз тұтынуы үшін өндірумен айналысатындар жұмыспен қамтылғандар	-	-	-	-	1,3	из них занятые в ЛПХ для собственного потребления

1.33 Жұмыспен қамтылмауының себептері және жас топтары бойынша жұмыссыз халық Безработное население по причинам незанятости и возрастным группам

мың адам	Барлығы Всего					тыс. человек
	2012	2013	2014	2015	2016	
Жұмыссыз халық - барлығы	474,8	470,7	451,9	451,1	445,5	Безработное население - всего
одан мына себептер бойынша:						из них по причинам:
кәсіпорынның тарауына (банкрот болуына), штат санының қысқаруына байланысты жұмыстан босатылу	51,7	36,4	54,1	60,5	62,7	увольнения в связи с ликвидацией (банкротством) организации, сокращением штатов
өз еркімен жұмыстан босану	146,8	66,8	102,5	102,4	102,9	увольнения по собственному желанию
келісім-шарттың (келісім, келісімшарт) аяқталуына байланысты жұмыстан босатылу	56,3	35,7	39,3	35,1	34,7	увольнения в связи с окончанием срока договора (согласшения, контракта)
кәсіпкерлік қызметтің аяқталуы	5,3	3,3	3,6	3,9	6,4	завершение предпринимательской деятельности
үй шаруашылығын жүргізу	-	48,9	37,9	43,3	40,0	ведение домашнего хозяйства
зейнеткерлікке шығу	12,2	4,2	4,9	3,0	2,9	выход на пенсию
оқу орнын бітіргеннен кейінгі жұмыстың болмауы	-	22,8	25,4	31,6	23,2	отсутствие работы после окончания учебного заведения
денсаулығына байланысты	9,4	6,5	9,3	14,0	12,4	по состоянию здоровья
жұмыс маусымдық сипатта (маусым емес)	25,8	12,7	6,5	8,1	12,9	работа носит сезонный характер (не сезон)
отбасылық (жеке) жағдайларға байланысты одан, себептер бойынша жұмыс орнымен ресми байланыстағылар	48,8	64,5	41,7	39,9	46,8	по семейным (личным) обстоятельствам
соның ішінде	-	-	-	-	-	из них, сохраняющие формальную связь с рабочим местом по причинам в том числе
жалақысы сақталмайтын демалыс (әкімшіліктің, жұмыс берушінің бастамасымен)	-	-	-	-	-	отпуск без сохранения заработной платы (по инициативе администрации, работодателя)
бала күтіміне байланысты демалыс	-	-	-	-	-	отпуск по уходу за ребенком
Оқу демалысы, кәсіптік даярлық	-	-	-	-	-	учебный отпуск, профессиональная подготовка
отбасылық (жеке) жағдайларға байланысты	-	-	-	-	-	по семейным (личным) обстоятельствам
работа носит сезонный характер (не сезон)	-	-	-	-	-	работа носит сезонный характер (не сезон)
қызметті уақытша тоқтату (қолайсыз ауа райы, апат, ақау және басқа себептер)	-	-	-	-	-	временная приостановка деятельности (непогода, авария, поломка и другие причины)
басқа	118,4	168,8	126,6	109,3	97,8	другое
одан, ЖҚШ-нда өнімді тек өз тұтынуы үшін өндірумен айналысатындар жұмыспен қамтылғандар	-	-	-	-	2,8	из них занятые в ЛПХ для собственного потребления

Жалғасы	Оның ішінде жас шамасында, жас В том числе в возрасте, лет										Продолжение
	15					16-24					
	2012	2013	2014	2015	2016	2012	2013	2014	2015	2016	
Жұмыссыз халық - барлығы	-	-	-	-	-	50,0	45,3	50,5	53,8	43,5	Безработное население - всего
одан мына себептер бойынша:											из них по причинам:
кәсіпорынның тарауына (банкрот болуына), штат санының қысқаруына байланысты жұмыстан босатылу	-	-	-	-	-	2,5	1,0	2,8	6,6	4,2	увольнения в связи с ликвидацией (банкротством) организации, сокращением штатов

Жалғасы	Оның ішінде жас шамасында, жас В том числе в возрасте, лет										Продолжение
	15					16-24					
	2012	2013	2014	2015	2016	2012	2013	2014	2015	2016	
өз еркімен жұмыстан босану	-	-	-	-	-	9,5	3,9	5,8	9,0	8,8	увольнения по собственному желанию
келісім-шарттың (келісім, келісімшарт) аяқталуына байланысты жұмыстан босатылу	-	-	-	-	-	3,8	1,7	2,9	1,6	1,8	увольнения в связи с окончанием срока договора (согласшения, контракта)
кәсіпкерлік қызметтің аяқталуы	-	-	-	-	-	0,7	-	-	-	0,1	завершение предпринимательской деятельности
үй шаруашылығын жүргізу зейнеткерлікке шығу	-	-	-	-	-	-	2,5	3,2	4,3	3,1	ведение домашнего хозяйства
оқу орнын бітіргеннен кейінгі жұмыстың болмауы	-	-	-	-	-	-	10,3	12,4	14,9	11,7	отсутствие работы после окончания учебного заведения
денсаулығына байланысты жұмыс маусымдық сипатта (маусым емес)	-	-	-	-	-	0,1	-	0,3	0,4	0,3	по состоянию здоровья работа носит сезонный характер (не сезон)
отбасылық (жеке) жағдайға байланысты	-	-	-	-	-	1,6	1,1	0,6	0,3	0,7	по семейным (личным) обстоятельствам
одан, себептер бойынша жұмыс орнымен ресми байланыстағылар	-	-	-	-	-	-	-	-	-	-	из них, сохраняющие формальную связь с рабочим местом по причинам
соның ішінде	-	-	-	-	-	-	-	-	-	-	в том числе
жалақысы сақталмайтын демалыс (әкімшіліктің, жұмыс берушінің бастамасымен)	-	-	-	-	-	-	-	-	-	-	отпуск без сохранения заработной платы (по инициативе администрации, работодателя)
бала күтіміне байланысты демалыс	-	-	-	-	-	-	-	-	-	-	отпуск по уходу за ребенком
Оқу демалысы, кәсіптік даярлық	-	-	-	-	-	-	-	-	-	-	учебный отпуск, профессиональная подготовка
отбасылық (жеке) жағдайларға байланысты	-	-	-	-	-	-	-	-	-	-	по семейным (личным) обстоятельствам
работа носит сезонный характер (не сезон)	-	-	-	-	-	-	-	-	-	-	работа носит сезонный характер (не сезон)
қызметті уақытша тоқтату (қолайсыз ауа райы, апат, ақау және басқа себептер)	-	-	-	-	-	-	-	-	-	-	временная приостановка деятельности (непогода, авария, поломка и другие причины)
басқа	-	-	-	-	-	29,0	23,3	19,4	14,0	9,6	другое
одан, ЖҚШ-нда өнімді тек өз тұтынуы үшін өндірумен айналысатындар	-	-	-	-	-	-	-	-	-	-	из них занятые в ЛПХ для собственного потребления
жұмыспен қамтылғандар	-	-	-	-	-	-	-	-	-	0,6	

Жалғасы	Оның ішінде жас шамасында, жас В том числе в возрасте, лет										Продолжение
	25-34					35-44					
	2012	2013	2014	2015	2016	2012	2013	2014	2015	2016	
Жұмыссыз халық - барлығы	182,1	204,9	175,5	171,4	168,8	105,3	98,8	100,7	97,4	106,2	Безработное население - всего
одан мына себептер бойынша:											из них по причинам:
кәсіпорынның тарауына (банкрот болуына), штат санының қысқаруына байланысты жұмыстан босатылу	16,7	10,4	17,4	19,6	21,7	11,6	11,0	12,8	15,5	15,8	увольнения в связи с ликвидацией (банкротством) организации, сокращением штатов
өз еркімен жұмыстан босану	56,2	22,1	39,7	38,4	38,6	37,1	18,2	27,1	22,8	26,2	увольнения по собственному желанию
келісім-шарттың (келісім, келісімшарт) аяқталуына байланысты жұмыстан босатылу	20,9	12,5	16,4	14,5	13,4	14,4	10,2	8,2	5,8	8,7	увольнения в связи с окончанием срока договора (согласшения, контракта)
кәсіпкерлік қызметтің аяқталуы	1,9	1,3	0,9	1,0	1,4	1,0	0,9	1,7	0,7	2,3	завершение предпринимательской деятельности
үй шаруашылығын жүргізу зейнеткерлікке шығу	-	18,5	15,0	16,6	15,9	-	15,1	10,7	11,9	10,2	ведение домашнего хозяйства
	-	-	-	-	-	-	-	-	-	-	выход на пенсию

Жалғасы	Оның ішінде жас шамасында, жас В том числе в возрасте, лет										Продолжение
	25-34					35-44					
	2012	2013	2014	2015	2016	2012	2013	2014	2015	2016	
оқу орнын бітіргеннен кейінгі жұмыстың болмауы	-	11,7	12,3	15,0	10,6	-	0,7	0,8	1,7	0,9	отсутствие работы после окончания учебного заведения
денсаулығына байланысты	2,4	2,1	1,8	2,1	2,3	1,7	1,6	2,5	3,0	3,4	по состоянию здоровья
жұмыс маусымдық сипатта (маусым емес)	12,4	5,3	2,2	2,3	4,2	4,0	2,7	1,5	2,3	3,7	работа носит сезонный характер (не сезон)
отбасылық (жеке) жағдайға байланысты	18,6	45,2	17,0	16,3	20,2	14,9	8,6	10,7	9,3	11,6	по семейным (личным) обстоятельствам
одан, себептер бойынша жұмыс орнымен ресми байланыстағылар	-	-	-	-	-	-	-	-	-	-	из них, сохраняющие формальную связь с рабочим местом по причинам
соның ішінде	-	-	-	-	-	-	-	-	-	-	в том числе
жалақысы сақталмайтын демалыс (әкімшіліктің, жұмыс берушінің бастамасымен)	-	-	-	-	-	-	-	-	-	-	отпуск без сохранения заработной платы (по инициативе администрации, работодателя)
бала күтіміне байланысты демалыс	-	-	-	-	-	-	-	-	-	-	отпуск по уходу за ребенком
Оқу демалысы, кәсіптік даярлық	-	-	-	-	-	-	-	-	-	-	учебный отпуск, профессиональная подготовка
отбасылық (жеке) жағдайларға байланысты	-	-	-	-	-	-	-	-	-	-	по семейным (личным) обстоятельствам
работа носит сезонный характер (не сезон)	-	-	-	-	-	-	-	-	-	-	работа носит сезонный характер (не сезон)
қызметті уақытша тоқтату (қолайсыз ауа райы, апат, ақау және басқа себептер)	-	-	-	-	-	-	-	-	-	-	временная приостановка деятельности (непогода, авария, поломка и другие причины)
басқа	53,0	75,7	52,8	45,6	39,7	20,7	29,8	24,7	24,5	22,9	другое
одан, ЖҚШ-нда өнімді тек өз тұтынуы үшін өндірумен айналысатындар	-	-	-	-	0,9	-	-	-	-	0,6	из них занятые в ЛПХ для собственного потребления
жұмыспен қамтылғандар	-	-	-	-	-	-	-	-	-	-	

Жалғасы											Продолжение
	Оның ішінде жас шамасында, жас В том числе в возрасте, лет										
	45-54					55-64					
	2012	2013	2014	2015	2016	2012	2013	2014	2015	2016	
Жұмыссыз халық - барлығы	98,0	87,4	86,9	85,9	87,0	39,3	34,2	38,2	42,4	38,6	Безработное население - всего
одан мына себептер бойынша:											из них по причинам:
кәсіпорынның тарауына (банкрот болуына), штат санының қысқаруына байланысты жұмыстан босатылу	15,0	9,5	14,0	12,5	13,8	6,0	4,6	7,2	6,4	6,6	увольнения в связи с ликвидацией (банкротством) организации, сокращением штатов
өз еркімен жұмыстан босану	33,7	18,0	21,9	20,8	20,3	10,2	4,6	8,0	11,3	9,1	увольнения по собственному желанию
келісім-шарттың (келісім, келісімшарт) аяқталуына байланысты жұмыстан босатылу	11,8	8,3	8,3	7,0	7,4	5,4	2,9	3,4	6,1	3,4	увольнения в связи с окончанием срока договора (согласнени, контракта)
кәсіпкерлік қызметтің аяқталуы	1,6	0,8	0,6	1,0	1,7	0,2	0,3	0,2	1,1	0,7	завершение предпринимательской деятельности
үй шаруашылығын жүргізу зейнеткерлікке шығу	-	10,9	7,1	8,2	8,6	-	1,9	2,0	2,4	2,1	ведение домашнего хозяйства
	5,4	-	1,2	1,1	1,0	6,8	4,2	3,8	1,8	1,9	выход на пенсию
оқу орнын бітіргеннен кейінгі жұмыстың болмауы	-	-	-	-	-	-	0,1	-	-	-	отсутствие работы после окончания учебного заведения
денсаулығына байланысты жұмыс маусымдық сипатта (маусым емес)	3,3	2,4	3,6	5,9	4,5	1,9	0,4	1,1	2,5	1,9	по состоянию здоровья
	6,5	2,9	1,6	2,1	2,6	1,4	0,8	0,6	1,0	1,6	работа носит сезонный характер (не сезон)
отбасылық (жеке) жағдайға байланысты	9,5	8,1	7,6	9,1	9,6	3,0	1,2	3,3	2,5	2,7	по семейным (личным) обстоятельствам

Жалғасы											Продолжение
	Оның ішінде жас шамасында, жас В том числе в возрасте, лет										
	45-54					55-64					
	2012	2013	2014	2015	2016	2012	2013	2014	2015	2016	
одан, себептер бойынша жұмыс орнымен ресми байланыстағылар	-	-	-	-	-	-	-	-	-	-	из них, сохраняющие формальную связь с рабочим местом по причинам
соның ішінде	-	-	-	-	-	-	-	-	-	-	в том числе
жалақысы сақталмайтын демалыс (әкімшіліктің, жұмыс берушінің бастамасымен)	-	-	-	-	-	-	-	-	-	-	отпуск без сохранения заработной платы (по инициативе администрации, работодателя)
бала күтіміне байланысты демалыс	-	-	-	-	-	-	-	-	-	-	отпуск по уходу за ребенком
Оқу демалысы, кәсіптік даярлық	-	-	-	-	-	-	-	-	-	-	учебный отпуск, профессиональная подготовка
отбасылық (жеке) жағдайларға байланысты	-	-	-	-	-	-	-	-	-	-	по семейным (личным) обстоятельствам
работа носит сезонный характер (не сезон)	-	-	-	-	-	-	-	-	-	-	работа носит сезонный характер (не сезон)
қызметті уақытша тоқтату (қолайсыз ауа райы, апат, ақау және басқа себептер)	-	-	-	-	-	-	-	-	-	-	временная приостановка деятельности (непогода, авария, поломка и другие причины)
басқа	6,8	12,8	9,0	7,5	17,0	1,0	5,3	3,4	3,0	8,6	другое
одан, ЖҚШ-нда өнімді тек өз тұтынуы үшін өндірумен айналысатындар	-	-	-	-	-	-	-	-	-	-	из них занятые в ЛПХ для собственного потребления
жұмыспен қамтылғандар	-	-	-	-	0,6	-	-	-	-	0,1	

1.34 Жұмыспен қамтылмауының себептері және ұзақтығы бойынша жұмыссыз халық* Безработное население по причинам и продолжительности незанятости*

мың адам							тыс. человек				
	Барлығы Всего										
	2012	2013	2014	2015	2016						
Жұмыссыз халық - барлығы	452,6	458,0	438,9	432,1	440,2	Безработное население - всего					
одан мына себептер бойынша:						из них по причинам:					
кәсіпорынның таратылуына, штаттың қысқаруына байланысты жұмыстан босатылу	51,7	48,5	46,3	53,6	66,4	увольнения в связи с ликвидацией предприятия, сокращением штатов					
өз еркімен жұмыстан босану	146,8	103,9	132,5	133,4	122,9	увольнения по собственному желанию					
келісім-шарттың аяқталуына байланысты жұмыстан босатылу	56,3	56,2	63,2	48,8	47,1	увольнения в связи с окончанием срока договора					
кәсіпкерлік қызметтің аяқталуы	5,3	6,9	6,9	5,7	6,7	завершение предпринимательской деятельности					
үй шаруашылығын жүргізу	-	-	-	-	-	ведение домашнего хозяйства					
отбасылық жағдайға байланысты	48,8	79,2	42,3	52,2	56,7	по семейным причинам					
жұмыс маусымдық сипатта	25,8	22,0	9,9	9,3	11,7	работа носит сезонный характер					
өзге себеп	117,9	141,3	137,8	129,1	128,6	иная причина					

Жалғасы											Продолжение
	Одан соңғы жұмыс орындарынан босағандар В том числе оставили последнее место работы										
	1 айдан аз менее 1 месяца					3 айға дейін до 3 месяцев					
	2012	2013	2014	2015	2016	2012	2013	2014	2015	2016	
Жұмыссыз халық - барлығы	20,4	14,8	16,8	22,6	30,2	59,1	67,5	78,6	70,7	72,9	Безработное население - всего
одан мына себептер бойынша:											из них по причинам:
кәсіпорынның таратылуына, штаттың қысқаруына байланысты жұмыстан босатылу	4,0	2,1	1,5	5,0	7,5	7,4	10,7	8,9	10,5	18,8	увольнения в связи с ликвидацией предприятия, сокращением штатов
өз еркімен жұмыстан босану	10,2	6,0	8,7	10,7	13,9	24,0	28,2	43,0	36,4	30,8	увольнения по собственному желанию
келісім-шарттың аяқталуына байланысты жұмыстан босатылу	4,1	3,3	3,4	3,3	3,0	14,4	10,5	16,6	11,2	10,9	увольнения в связи с окончанием срока договора
кәсіпкерлік қызметтің аяқталуы	0,1	0,3	0,4	0,2	0,3	0,9	0,9	0,9	0,8	1,4	завершение предпринимательской деятельности

Жалғасы											Продолжение
	Одан соңғы жұмыс орындарынан босағандар В том числе оставили последнее место работы										
	1 айдан аз менее 1 месяца					3 айға дейін до 3 месяцев					
	2012	2013	2014	2015	2016	2012	2013	2014	2015	2016	
үй шаруашылығын жүргізу	-	-	-	-	-	-	-	-	-	-	ведение домашнего хозяйства
отбасылық жағдайға байланысты	1,5	1,9	1,4	2,2	3,2	6,7	7,8	3,4	7,2	4,6	по семейным причинам
жұмыс маусымдық сипатта	0,3	0,6	0,8	0,7	0,8	2,8	5,2	3,1	3,4	3,9	работа носит сезонный характер
өзге себеп	0,2	0,5	0,5	0,5	1,6	2,9	4,2	2,7	1,0	2,5	иная причина

Жалғасы											Продолжение
	Одан соңғы жұмыс орындарынан босағандар В том числе оставили последнее место работы										
	3 айдан 6 айға дейін от 3 до 6 месяцев					6 айдан 12 айға дейін от 6 до 12 месяцев					
	2012	2013	2014	2015	2016	2012	2013	2014	2015	2016	
Жұмыссыз халық - барлығы	94,5	81,2	80,6	71,1	72,2	66,3	80,3	59,8	56,6	66,7	Безработное население - всего
одан мына себептер бойынша:											из них по причинам:
кәсіпорынның таратылуына, штаттың қысқаруына байланысты жұмыстан босатылу	8,1	6,3	10,4	10,3	13,9	13,8	11,8	9,4	8,6	13,3	увольнения в связи с ликвидацией предприятия, сокращением штатов
өз еркімен жұмыстан босану	51,0	23,1	33,0	33,5	28,0	26,6	20,8	24,3	22,0	22,8	увольнения по собственному желанию
келісім-шарттың аяқталуына байланысты жұмыстан босатылу	16,8	18,6	20,1	14,7	12,7	11,1	12,0	13,1	12,7	12,0	увольнения в связи с окончанием срока договора
кәсіпкерлік қызметтің аяқталуы	0,3	2,0	2,6	1,1	1,2	0,9	1,0	1,2	1,1	1,8	завершение предпринимательской деятельности
үй шаруашылығын жүргізу	-	-	-	-	-	-	-	-	-	-	ведение домашнего хозяйства
отбасылық жағдайға байланысты	9,0	19,1	6,0	6,9	6,5	9,7	27,1	8,7	9,0	10,4	по семейным причинам
жұмыс маусымдық сипатта	6,5	9,0	4,3	3,3	5,3	2,9	4,4	1,0	1,4	1,1	работа носит сезонный характер
өзге себеп	2,8	3,3	4,1	1,3	4,7	1,5	3,2	2,2	1,8	5,2	иная причина

Жалғасы											Продолжение
	Одан соңғы жұмыс орындарынан босағандар В том числе оставили последнее место работы										
	1 жыл және одан көп год и более					ешуақытта жұмыс істемегендер никогда не работали					
	2012	2013	2014	2015	2016	2012	2013	2014	2015	2016	
Жұмыссыз халық - барлығы	104,1	87,3	79,4	90,6	96,6	108,3	126,9	123,8	120,5	101,5	Безработное население - всего
одан мына себептер бойынша:											из них по причинам:
кәсіпорынның таратылуына, штаттың қысқаруына байланысты жұмыстан босатылу	18,5	17,5	16,0	19,1	12,9	-	-	-	-	-	увольнения в связи с ликвидацией предприятия, сокращением штатов
өз еркімен жұмыстан босану	34,9	25,8	23,5	30,8	27,4	-	-	-	-	-	увольнения по собственному желанию
келісім-шарттың аяқталуына байланысты жұмыстан босатылу	10,0	11,8	10,1	7,0	8,4	-	-	-	-	-	увольнения в связи с окончанием срока договора
кәсіпкерлік қызметтің аяқталуы	3,2	2,7	1,7	2,4	2,0	-	-	-	-	-	завершение предпринимательской деятельности
үй шаруашылығын жүргізу	-	-	-	-	-	-	-	-	-	-	ведение домашнего хозяйства
отбасылық жағдайға байланысты	21,9	23,3	22,8	26,8	32,2	-	-	-	-	-	по семейным причинам
жұмыс маусымдық сипатта	13,3	3,0	0,6	0,6	0,7	-	-	-	-	-	работа носит сезонный характер
өзге себеп	2,3	3,2	4,6	4,0	13,2	108,3	126,9	123,8	120,5	101,5	иная причина

«Жұмыссыздар» деп сыныпталатын зейнеткерлердің, күндізгі оқу нысанының оқушыларының, мүгедектердің есебінің. Без учета пенсионеров, учащихся дневной формы обучения, инвалидов, классифицируемых в качестве «безработных».

1.35 Соңғы жұмыс орны және санаты бойынша жұмыссыз халық
Безработное население по последнему месту занятости и категориям

мың адам				тыс. человек
	Барлығы Всего	Оның ішінде В том числе		
		қызметшілер служащие	жұмысшылар рабочие	
		2012		
Жұмыссыз халық - барлығы	474,8	340,5	26,0	Безработное население - всего
одан қызмет түрлері бойынша жұмыспен қамтылғандар:				из них были заняты в видах экономической деятельности:
Ауыл, орман және балық шаруашылығы	102,0	93,1	8,9	Сельское, лесное и рыбное хозяйство
Өнеркәсіп	49,5	48,2	1,3	Промышленность
кен өндіру өнеркәсібі және карьерлерді қазу	14,9	14,6	0,3	горнодобывающая промышленность и разработка карьеров
өңдеу өнеркәсібі	22,7	21,7	1,0	обрабатывающая промышленность
электрмен жабдықтау, газ, бу беру және ауа баптау	8,3	8,3	-	электроснабжение, подача газа, пара и воздушное кондиционирование
сүмен жабдықтау; кәріз жүйесі, қалдықтардың жиналуын және таратылуын бақылау	3,5	3,5	-	водоснабжение; канализационная система, контроль над сбором и распределением отходов
Құрылыс	44,3	41,2	3,1	Строительство
Көтерме және бөлшек сауда; автомобильдерді және мотоциклдерді жөндеу	58,8	50,2	8,6	Оптовая и розничная торговля; ремонт автомобилей мотоциклов
Көлік және қоймалау	19,8	18,5	1,3	Транспорт и складирование
Тұру және тамақтану бойынша қызметтер	8,1	7,9	0,2	Услуги по проживанию и питанию
Ақпарат және байланыс	5,4	5,2	0,2	Информация и связь
Қаржы және сақтандыру қызметі	7,6	7,6	-	Финансовая и страховая деятельность
Жылжымайтын мүлікпен жасалатын операциялар		2,4	2,4	Операции с недвижимым имуществом
Кәсіби, ғылыми және техникалық қызмет	2,1	2,1	-	Профессиональная, научная и техническая деятельность
Әкімшілік және қосалқы қызмет көрсету саласындағы қызмет	2,9	2,9	-	Деятельность в области административного и вспомогательного обслуживания
Мемлекеттік басқару және қорғаныс; міндетті әлеуметтік қамтамасыз ету	13,7	13,7	-	Государственное управление и оборона; обязательное социальное обеспечение
Білім беру	25,5	25,2	0,3	Образование
Денсаулық сақтау және әлеуметтік қызмет көрсету	13,0	13,0	-	Здравоохранение и социальные услуги
Өнер, ойын-сауық және демалыс	3,1	3,1	-	Искусство, развлечения и отдых
Өзге де қызметтер түрлерін ұсыну	8,0	5,8	2,2	Предоставление прочих видов услуг
Үй қызметшісін жалдайтын және өзі тұтыну үшін тауарлар мен қызметтер өндіретін үй шаруашылықтары қызметі	0,1	0,1	-	Деятельность домашних хозяйств, нанимающих домашнюю прислугу и производящих товары и услуги для собственного потребления
Аумақтан тыс ұйымдардың және органдардың қызметі	0,2	0,2	-	Деятельность экстерриториальных организаций и органов
Көрсетпегендер	-	-	-	Не указавшие

1.36 Соңғы жұмыс орны және жұмыспен қамтылу мәртебесі бойынша жұмыссыз халық
Безработное население по последнему месту занятости и статусу занятости

Мың адам					тыс. человек
	Барлығы Всего				
	2013	2014	2015	2016	
Жұмыссыз халық - барлығы	470,7	451,9	451,1	445,5	Безработное население - всего
одан қызмет түрлері бойынша жұмыспен қамтылғандар:					из них были заняты в видах экономической деятельности:
Ауыл, орман және балық шаруашылығы	92,5	57,7	56,8	55,1	Сельское, лесное и рыбное хозяйство
Өнеркәсіп	54,6	36,8	41,4	49,6	Промышленность
кен өндіру өнеркәсібі және карьерлерді қазу	14,2	8,2	9,1	10,1	горнодобывающая промышленность и разработка карьеров
өңдеу өнеркәсібі	23,3	20,2	23,2	28,5	обрабатывающая промышленность
электрмен жабдықтау, газ, бу беру және ауа баптау	11,6	5,8	5,8	8,2	электроснабжение, подача газа, пара и воздушное кондиционирование
сүмен жабдықтау; кәріз жүйесі, қалдықтардың жиналуын және таратылуын бақылау	5,4	2,5	3,4	2,8	водоснабжение; канализационная система, контроль над сбором и распределением отходов
Құрылыс	34,2	31,1	37,1	39,4	Строительство
Көтерме және бөлшек сауда; автомобильдерді және мотоциклдерді жөндеу	53,6	66,3	61,1	56,0	Оптовая и розничная торговля; ремонт автомобилей мотоциклов
Көлік және қоймалау	19,1	14,7	18,5	16,4	Транспорт и складирование

Жалғасы	Барлығы Всего				Продолжение
	2013	2014	2015	2016	
Тұру және тамақтану бойынша қызметтер	7,3	9,9	11,5	9,9	Услуги по проживанию и питанию
Ақпарат және байланыс	4,7	5,3	7,2	4,8	Информация и связь
Қаржы және сақтандыру қызметі	8,4	19,9	9,4	10,7	Финансовая и страховая деятельность
Жылжымайтын мүлікпен жасалатын операциялар	0,6	1,6	2,2	1,4	Операции с недвижимым имуществом
Кәсіби, ғылыми және техникалық қызмет	0,7	4,5	7,0	10,1	Профессиональная, научная и техническая деятельность
Әкімшілік және қосалқы қызмет көрсету саласындағы қызмет	3,5	7,9	5,7	8,0	Деятельность в области административного и вспомогательного обслуживания
Мемлекеттік басқару және қорғаныс; міндетті әлеуметтік қамтамасыз ету	18,3	13,8	17,2	20,2	Государственное управление и оборона; обязательное социальное обеспечение
Білім беру	25,1	29,1	27,1	27,7	Образование
Денсаулық сақтау және әлеуметтік қызмет көрсету	11,7	12,4	10,3	10,6	Здравоохранение и социальные услуги
Өнер, ойын-сауық және демалыс	1,8	3,4	6,8	3,7	Искусство, развлечения и отдых
Өзге де қызметтер түрлерін ұсыну	7,2	13,3	11,3	17,5	Предоставление прочих видов услуг
Үй қызметшісін жалдайтын және өзі тұтыну үшін тауарлар мен қызметтер өндіретін үй шаруашылықтары қызметі	0,4	0,1	0,0	-	Деятельность домашних хозяйств, нанимающих домашнюю прислугу и производящих товары и услуги для собственного потребления
Аумақтан тыс ұйымдардың және органдардың қызметі	-	0,2	0,0	-	Деятельность экстерриториальных организаций и органов

Жалғасы	Оның ішінде В том числе								Продолжение
	жалдамалы қызметкерлер наемные работники				өз бетінше жұмыспен қамтылған қызметкерлер самостоятельно занятые работники				
	2013	2014	2015	2016	2013	2014	2015	2016	
Жұмыссыз халық - барлығы	309,7	304,4	307,0	317,2	34,0	23,8	23,7	24,1	Безработное население - всего
одан қызмет түрлері бойынша жұмыспен қамтылғандар:									из них были заняты в видах экономической деятельности:
Ауыл, орман және балық шаруашылығы	75,3	51,8	48,6	48,4	17,2	5,9	8,2	6,8	Сельское, лесное и рыбное хозяйство
Өнеркәсіп	54,4	36,6	41,1	49,4	0,3	0,2	0,3	0,2	Промышленность
кен өндіру өнеркәсібі және карьерлерді қазу	14,2	8,2	9,1	10,1	-	-	-	0,0	горнодобывающая промышленность и разработка карьеров
өңдеу өнеркәсібі	23,1	20,1	23,0	28,3	0,3	0,1	0,2	0,2	обрабатывающая промышленность
электрмен жабдықтау, газ, бу беру және ауа баптау	11,6	5,8	5,6	8,2	-	-	0,1	-	электроснабжение, подача газа, пара и воздушное кондиционирование
сүмен жабдықтау; кәріз жүйесі, қалдықтардың жиналуын және таратылуын бақылау	5,4	2,5	3,4	2,8	-	-	-	-	водоснабжение; канализационная система, контроль над сбором и распределением отходов
Құрылыс	30,6	27,7	34,3	35,8	3,6	3,4	2,8	3,6	Строительство
Көтерме және бөлшек сауда; автомобильдерді және мотоциклдерді жөндеу	45,6	56,0	51,9	46,8	8,0	10,3	9,2	9,2	Оптовая и розничная торговля; ремонт автомобилей мотоциклов
Көлік және қоймалау	17,0	13,6	17,2	14,2	2,1	1,1	1,3	2,2	Транспорт и складирование
Тұру және тамақтану бойынша қызметтер	6,8	9,7	10,8	9,7	0,5	0,2	0,6	0,1	Услуги по проживанию и питанию
Ақпарат және байланыс	4,7	5,2	7,2	4,7	-	0,1	-	0,1	Информация и связь
Қаржы және сақтандыру қызметі	8,4	19,8	9,4	10,6	-	0,1	-	0,1	Финансовая и страховая деятельность
Жылжымайтын мүлікпен жасалатын операциялар	0,6	1,4	2,2	1,3	-	0,3	0,0	0,1	Операции с недвижимым имуществом
Кәсіби, ғылыми және техникалық қызмет	0,7	4,3	6,9	10,0	-	0,2	0,1	0,1	Профессиональная, научная и техническая деятельность
Әкімшілік және қосалқы қызмет көрсету саласындағы қызмет	3,5	7,8	5,6	7,8	-	0,1	0,1	0,2	Деятельность в области административного и вспомогательного обслуживания
Мемлекеттік басқару және қорғаныс; міндетті әлеуметтік қамтамасыз ету	18,3	13,8	17,2	20,2	-	-	-	-	Государственное управление и оборона; обязательное социальное обеспечение
Білім беру	25,1	28,5	27,0	27,7	-	0,5	0,1	0,0	Образование
Денсаулық сақтау және әлеуметтік қызмет көрсету	10,4	12,4	10,3	10,6	1,3	-	-	0,1	Здравоохранение и социальные услуги
Өнер, ойын-сауық және демалыс	1,6	3,3	6,7	3,7	0,1	0,1	0,1	0,0	Искусство, развлечения и отдых

Жалғасы									Продолжение
	Оның ішінде В том числе								
	жалдамалы қызметкерлер наемные работники				өз бетінше жұмыспен қамтылған қызметкерлер самостоятельно занятые работники				
	2013	2014	2015	2016	2013	2014	2015	2016	
Өзге де қызметтер түрлерін ұсыну	6,2	12,0	10,4	16,4	0,9	1,3	0,9	1,1	Предоставление прочих видов услуг
Үй қызметшісін жалдайтын және өзі тұтыну үшін тауарлар мен қызметтер өндіретін үй шаруашылықтары қызметі	0,4	0,1	0,0	-	-	-	-	-	Деятельность домашних хозяйств, нанимающих домашнюю прислугу и производящих товары и услуги для собственного потребления
Аумақтан тыс ұйымдардың және органдардың қызметі	-	0,2	0,0	-	-	-	-	-	Деятельность экстерриториальных организаций и органов

1.37 Жұмыспен қамтылу мәртебесі бойынша жұмыс іздестіріп жүрген жұмыссыз халық Безработное население, занятое поиском работы по статусу занятости

мың адам	тыс. человек					
	2012	2013	2014	2015	2016	
Барлық халық Все население						
Жұмыссыз халық - барлығы	474,8	470,7	451,9	451,1	445,5	Безработное население - всего
одан жұмыс іздестіріп жүргендер:						из них заняты поиском работы в
жалдамалы қызметкерлер ретінде	331,5	347,9	368,7	388,8	387,5	качестве:
соның ішінде:						наемных работников
кәсіпорында (ұйымда)	293,4	303,7	344,9	358,1	360,7	в том числе:
жеке тұлғаларда	30,8	30,5	21,3	24,5	21,2	в организации (предприятии)
шаруа (фермер) қожалықтарында	7,3	13,6	2,5	6,2	5,7	у физических лиц
өз бетінше жұмыспен қамтылған	13,5	8,7	11,0	9,2	11,2	в крестьянском (фермерском)
қызметкерлер ретінде	129,9	114,2	72,2	53,1	46,8	хозяйстве
кез келген жұмысты						самостоятельно занятых работников
						любую работу
Ерлер Мужчины						
Жұмыссыз халық - барлығы	188,7	210,0	195,9	198,2	203,9	Безработное население - всего
одан жұмыс іздестіріп жүргендер:						из них заняты поиском работы в
жалдамалы қызметкерлер ретінде	129,9	160,0	158,4	165,2	172,1	качестве:
соның ішінде:						наемных работников
кәсіпорында (ұйымда)	113,9	136,4	147,9	152,7	160,0	в том числе:
жеке тұлғаларда	13,3	15,8	8,9	8,9	8,8	в организации (предприятии)
шаруа (фермер) қожалықтарында	2,8	7,8	1,5	3,7	3,3	у физических лиц
өз бетінше жұмыспен қамтылған	6,6	4,3	4,6	3,9	6,0	в крестьянском (фермерском)
қызметкерлер ретінде	52,2	45,7	32,9	29,1	25,9	хозяйстве
кез келген жұмысты						самостоятельно занятых работников
						любую работу
Әйелдер Женщины						
Жұмыссыз халық - барлығы	286,1	260,7	256,0	252,9	241,6	Безработное население - всего
одан жұмыс іздестіріп жүргендер:						из них заняты поиском работы в
жалдамалы қызметкерлер ретінде	201,6	187,9	210,3	223,6	215,4	качестве:
соның ішінде:						наемных работников
кәсіпорында (ұйымда)	179,5	167,3	197,0	205,4	200,7	в том числе:
жеке тұлғаларда	17,5	14,7	12,3	15,6	12,4	в организации (предприятии)
шаруа (фермер) қожалықтарында	4,6	5,8	0,9	2,5	2,4	у физических лиц
өз бетінше жұмыспен қамтылған	6,9	4,4	6,4	5,3	5,3	в крестьянском (фермерском)
қызметкерлер ретінде	77,7	68,4	39,3	24,0	20,9	хозяйстве
кез келген жұмысты						самостоятельно занятых работников
						любую работу

1.38 Жұмыс режимі бойынша жұмыс іздестіріп жүрген жұмыссыз халық Безработное население, занятое поиском работы по режиму работы

мың адам

тыс. человек

	2012	2013	2014	2015	2016	
Барлық халық Все население						
Жұмыссыз халық - барлығы	474,8	470,7	451,9	451,1	445,5	Безработное население - всего
одан келесі жұмыс тәртіптемесінде						из них заняты поиском работы с
жұмыс іздестіріп жүргендер:						режимом:
толық жұмыс тәртіптемесінде	294,8	315,4	341,3	347,0	352,1	с полным режимом
толық емес жұмыс тәртіптемесінде	29,4	31,0	16,1	17,3	15,6	с неполным режимом
кез келген тәртіптемеде	150,5	124,2	94,5	86,8	77,8	с любым режимом
Ерлер Мужчины						
Жұмыссыз халық - барлығы	188,7	210,0	195,9	198,2	203,9	Безработное население - всего
одан келесі жұмыс тәртіптемесінде						из них заняты поиском работы с
жұмыс іздестіріп жүргендер:						режимом:
толық жұмыс тәртіптемесінде	117,5	145,0	144,2	149,0	158,6	с полным режимом
толық емес жұмыс тәртіптемесінде	11,6	9,7	5,1	6,8	4,6	с неполным режимом
кез келген тәртіптемеде	59,5	55,3	46,6	42,4	40,7	с любым режимом
Әйелдер Женщины						
Жұмыссыз халық - барлығы	286,1	260,7	256,0	252,9	241,6	Безработное население - всего
одан келесі жұмыс тәртіптемесінде						из них заняты поиском работы с
жұмыс іздестіріп жүргендер:						режимом:
толық жұмыс тәртіптемесінде	177,3	170,4	197,1	198,0	193,6	с полным режимом
толық емес жұмыс тәртіптемесінде	17,8	21,3	11,0	10,5	11,0	с неполным режимом
кез келген тәртіптемеде	91,0	68,9	47,9	44,4	37,0	с любым режимом

1.39 Жұмыс іздестірудің тәсілдері бойынша жұмыс іздестіріп жүрген жұмыссыз халық* Безработное население, занятое поиском работы по способам поиска*

мың адам

тыс. человек

	2012	2013	2014	2015	2016	
Барлық халық Все население						
Жұмыссыз халық - барлығы	474,8	470,7	451,9	451,1	445,5	Безработное население - всего
одан:						из них обращались:
жұмыспен қамту органдарына барғандар	-	-	-	-	-	в органы занятости
мемлекеттік жұмыспен қамту						
органындарына барғандар	94,1	80,2	81,0	70,8	80,9	в государственные органы занятости
жұмыспен қамту жеке агенттігіне барғандар	40,3	41,3	35,9	41,5	38,5	в частные агентства занятости
тікелей жұмыс берушімен хабарласқандар	78,5	113,8	98,7	95,7	98,3	контактировали с работодателем
достары, туыстары, әріптестері арқылы	273,0	273,3	264,4	302,4	249,5	к друзьям, знакомым, родственникам
жеке таныстарын пайдаланғандар	-	-	-	-	-	использовали личные связи
баспасөзге, интернетке хабарландыру						размещали объявления в печати,
бергендер	64,3	64,7	85,1	87,2	78,6	Интернете
баспасөздегі, интернеттегі хабарландырулар						искали через объявления в печати,
арқылы іздегендер	168,0	204,2	194,5	222,5	231,0	Интернете
баспасөз қызметін пайдаланғандар	-	-	-	-	-	использовали услуги печати
олардан меншікті іс ұйымдастыруға						из них пытались организовать
талпынғандар	3,6	13,4	6,0	2,5	2,9	собственное дело
басқа	18,8	39,6	26,1	10,5	4,2	другое
Ерлер Мужчины						
Жұмыссыз халық - барлығы	188,7	210,0	195,9	198,2	203,9	Безработное население - всего
одан:						из них обращались:
жұмыспен қамту органдарына барғандар	-	-	-	-	-	в органы занятости
мемлекеттік жұмыспен қамту						
органындарына барғандар	36,2	3,2	32,2	27,6	33,8	в государственные органы занятости
жұмыспен қамту жеке агенттігіне барғандар	14,5	21,2	14,7	18,0	18,4	в частные агентства занятости
тікелей жұмыс берушімен хабарласқандар	33,9	59,0	45,5	45,7	48,6	контактировали с работодателем
достары, туыстары, әріптестері арқылы	117,0	134,0	118,2	133,0	116,6	к друзьям, знакомым, родственникам
жеке таныстарын пайдаланғандар	-	-	-	-	-	использовали личные связи
баспасөзге, интернетке хабарландыру						размещали объявления в печати,
бергендер	24,7	29,2	34,0	37,0	34,7	Интернете
баспасөздегі, интернеттегі хабарландырулар						искали через объявления в печати,
арқылы іздегендер	71,4	98,2	79,4	95,0	108,5	Интернете
баспасөз қызметін пайдаланғандар	-	-	-	-	-	использовали услуги печати
олардан меншікті іс ұйымдастыруға						из них пытались организовать
талпынғандар	1,8	6,5	3,0	0,8	1,9	собственное дело
басқа	7,6	11,4	11,2	5,7	2,4	другое

Жалғасы						Продолжение
	2012	2013	2014	2015	2016	
Әйелдер Женщины						
Жұмыссыз халық - барлығы	286,1	260,7	256,0	252,9	241,6	Безработное население - всего
одан:						из них обращались:
жұмыспен қамту органдарына барғандар	-	-	-	-	-	в органы занятости
мемлекеттік жұмыспен қамту органдарына барғандар	57,9	47,0	48,8	43,2	47,1	в государственные органы занятости
жұмыспен қамту жеке агенттігіне барғандар	25,8	20,1	21,1	23,5	20,0	в частные агентства занятости
тікелей жұмыс берушімен хабарласқандар	44,6	54,9	53,1	49,9	49,7	контактировали с работодателем
достары, туыстары, әріптестері арқылы	156,0	139,3	146,2	169,4	133,0	к друзьям, знакомым, родственникам
жеке таныстарын пайдаланғандар	-	-	-	-	-	использовали личные связи
баспасөзге, интернетке хабарландыру бергендер	39,6	35,5	51,1	50,2	43,9	размещали объявления в печати, Интернете
баспасөздегі, интернеттегі хабарландырулар арқылы іздегендер	96,5	106,0	115,1	127,5	122,5	искали через объявления в печати, Интернете
баспасөз қызметін пайдаланғандар	-	-	-	-	-	использовали услуги печати
олардан меншікті іс ұйымдастыруға талпынғандар	1,8	6,9	3,0	1,7	1,0	из них пытались организовать собственное дело
басқа	11,1	28,2	14,8	4,8	1,8	другое

* Жолдар бойынша мәндердің сомасы қорытынды саннан көп, себебі респонденттер жұмыс іздестірудің барлық пайдаланылған тәсілдерін көрсетті.

Сумма значений по строкам больше итога, так как респонденты указывали все использованные способы поиска работы.

1.40 Жұмыс іздестіру тәсілдері және жас топтары бойынша жұмыссыз халық Безработное население по способам поиска работы и возрастным группам

мың адам						тыс. человек
	Барлығы Всего					
	2012	2013	2014	2015	2016	
Жұмыссыз халық - барлығы	474,8	470,7	451,9	451,1	445,5	Безработное население - всего
одан:						из них обращались:
жұмыспен қамту органдарына барғандар	-	-	-	-	-	в органы занятости
мемлекеттік жұмыспен қамту органдарына барғандар	94,1	80,2	81,0	70,8	80,9	в государственные органы занятости
жұмыспен қамту жеке агенттігіне барғандар	40,3	41,3	35,9	41,5	38,5	в частные агентства занятости
тікелей жұмыс берушімен хабарласқандар	78,5	113,8	98,7	95,7	98,3	контактировали с работодателем
достары, туыстары, әріптестері арқылы	273,0	273,3	264,4	302,4	249,5	к друзьям, знакомым, родственникам
жеке таныстарын пайдаланғандар	-	-	-	-	-	использовали личные связи
баспасөзге, интернетке хабарландыру бергендер	64,3	64,7	85,1	87,2	78,6	размещали объявления в печати, Интернете
баспасөздегі, интернеттегі хабарландырулар арқылы іздегендер	168,0	204,2	194,5	222,5	231,0	искали через объявления в печати, Интернете
баспасөз қызметін пайдаланғандар	-	-	-	-	-	использовали услуги печати
олардан меншікті іс ұйымдастыруға талпынғандар	3,6	13,4	6,0	2,5	2,9	из них пытались организовать собственное дело
басқа	18,8	39,6	26,1	10,5	4,2	другое

Жалғасы											Продолжение
	Оның ішінде жас шамасында, жас В том числе в возрасте, лет										
	15					16-24					
	2012	2013	2014	2015	2016	2012	2013	2014	2015	2016	
Жұмыссыз халық - барлығы	-	-	-	-	-	50,0	45,3	50,5	53,9	44,1	Безработное население - всего
одан:											из них обращались:
жұмыспен қамту органдарына барғандар	-	-	-	-	-	-	-	-	-	-	в органы занятости
мемлекеттік жұмыспен қамту органдарына барғандар	-	-	-	-	-	9,1	8,3	11,7	12,4	9,0	в государственные органы занятости
жұмыспен қамту жеке агенттігіне барғандар	-	-	-	-	-	3,6	5,1	3,6	6,1	4,2	в частные агентства занятости
тікелей жұмыс берушімен хабарласқандар	-	-	-	-	-	10,8	8,3	9,7	8,5	8,5	контактировали с работодателем
достары, туыстары, әріптестері арқылы	-	-	-	-	-	29,6	27,8	25,9	28,6	21,7	к друзьям, знакомым, родственникам
жеке таныстарын пайдаланғандар	-	-	-	-	-	-	-	-	-	-	использовали личные связи
баспасөзге, интернетке хабарландыру бергендер	-	-	-	-	-	10,0	6,1	11,3	13,5	9,9	размещали объявления в печати, Интернете
баспасөздегі, интернеттегі хабарландырулар арқылы іздегендер	-	-	-	-	-	23,5	18,7	23,7	25,6	23,6	искали через объявления в печати, Интернете

Жалғасы											Продолжение
	Оның ішінде жас шамасында, жас В том числе в возрасте, лет										
	15					16-24					
	2012	2013	2014	2015	2016	2012	2013	2014	2015	2016	
баспасөз қызметін пайдаланғандар	-	-	-	-	-	-	-	-	-	-	использовали услуги печати
олардан меншікті іс ұйымдастыруға талпынғандар	-	-	-	-	-	0,3	1,7	0,6	0,4	0,3	из них пытались организовать собственное дело
басқа	-	-	-	-	-	2,2	3,2	2,4	2,0	0,7	другое

Жалғасы		Продолжение									
		Оның ішінде жас шамасында, жас В том числе в возрасте, лет									
		25-34					35-44				
		2012	2013	2014	2015	2016	2012	2013	2014	2015	2016
Жұмыссыз халық - барлығы одан:	182,1	204,9	175,6	171,5	168,8	105,3	98,8	100,7	97,5	106,2	Безработное население - всего
жұмыспен қамту органдарына барғандар	-	-	-	-	-	-	-	-	-	-	из них обращались:
мемлекеттік жұмыспен қамту органдарына барғандар	32,7	33,8	31,5	28,5	31,1	22,1	18,9	17,4	14,2	17,4	в органы занятости
жұмыспен қамту жеке агенттігіне барғандар	17,1	15,9	13,5	12,0	13,7	9,9	9,2	8,3	9,9	8,7	в государственные органы занятости
тікелей жұмыс берушімен хабарласқандар	26,0	50,4	37,7	34,6	38,4	17,2	25,5	22,0	22,2	25,0	в частные агентства занятости
достары, туыстары, әріптестері арқылы	104,4	119,5	105,6	112,2	97,1	60,1	57,3	61,6	66,8	60,1	контактировали с работодателем
жеке таныстарын пайдаланғандар	-	-	-	-	-	-	-	-	-	-	к друзьям, знакомым, родственникам
баспасөзге, интернетке хабарландыру бергендер	21,6	25,6	33,8	34,6	29,3	15,2	12,7	18,8	18,0	17,8	использовали личные связи
баспасөздегі, интернеттегі хабарландырулар арқылы	69,6	102,5	74,2	90,2	88,2	34,0	35,2	44,5	46,5	54,9	размещали объявления в печати, Интернете
баспасөз қызметін пайдаланғандар	-	-	-	-	-	-	-	-	-	-	искали через объявления в печати, Интернете
олардан меншікті іс ұйымдастыруға талпынғандар	1,4	5,2	2,6	1,2	1,1	0,9	3,5	1,2	0,4	0,9	использовали услуги печати
басқа	10,1	17,1	9,0	3,2	1,2	3,5	9,1	5,0	2,0	0,9	из них пытались организовать собственное дело

Жалғасы		Продолжение									
		Оның ішінде жас шамасында, жас В том числе в возрасте, лет									
		45-54					55-64				
		2012	2013	2014	2015	2016	2012	2013	2014	2015	2016
Жұмыссыз халық - барлығы одан:	98,0	87,4	86,9	85,9	87,0	39,3	34,2	38,2	42,4	38,6	Безработное население - всего
жұмыспен қамту органдарына барғандар	-	-	-	-	-	-	-	-	-	-	из них обращались:
мемлекеттік жұмыспен қамту органдарына барғандар	19,9	12,1	15,3	11,0	16,0	10,3	7,1	6,0	4,8	7,4	в органы занятости
жұмыспен қамту жеке агенттігіне барғандар	7,9	8,0	7,6	8,7	6,8	1,8	2,9	3,0	4,7	5,0	в государственные органы занятости
тікелей жұмыс берушімен хабарласқандар	15,9	20,5	21,0	19,0	17,0	8,6	8,9	8,3	11,2	9,4	в частные агентства занятости
достары, туыстары, әріптестері арқылы	57,2	50,1	51,1	61,9	50,1	21,8	18,5	20,3	33,0	20,1	контактировали с работодателем
жеке таныстарын пайдаланғандар	-	-	-	-	-	-	-	-	-	-	к друзьям, знакомым, родственникам
баспасөзге, интернетке хабарландыру бергендер	13,7	13,5	15,1	15,4	13,7	3,8	6,7	6,4	5,5	7,7	использовали личные связи
баспасөздегі, нтернеттегі хабарландырулар арқылы	30,4	33,7	44,5	40,5	46,2	10,5	14,0	16,2	19,8	17,5	размещали объявления в печати, Интернете
баспасөз қызметін пайдаланғандар	-	-	-	-	-	-	-	-	-	-	искали через объявления в печати, Интернете
олардан меншікті іс ұйымдастыруға талпынғандар	0,6	1,9	1,3	0,2	0,3	0,4	7,7	0,3	0,2	0,4	использовали услуги печати
басқа	2,4	1,0	7,2	2,2	1,0	0,5	2,5	2,6	1,1	0,4	из них пытались организовать собственное дело

1.41 Жұмыс іздестіру тәсілдері және білім деңгейі бойынша жұмыссыз халық
Безработное население по способам поиска работы и уровню образования

мың адам

тыс. человек

	Барлығы Всего					Оның ішінде білімі барлар В том числе имеющее образование					
						жоғары және аяқталмаған жоғары высшее и незаконченное высшее					
	2012	2013	2014	2015	2016	2012	2013	2014	2015	2016	
Жұмыссыз халық - барлығы	474,8	470,7	451,9	451,1	445,5	126,0	131,3	138,8	131,5	134,2	Безработное население - всего
одан:					-						из них обращались:
жұмыспен қамту органдарына барғандар	-	-	-	-	-	-	-	-	-	-	в органы занятости
мемлекеттік жұмыспен қамту органдарына барғандар	94,1	80,2	81,0	70,8	80,9	26,0	20,4	25,7	21,8	22,3	в государственные органы занятости
жұмыспен қамту жеке агенттігіне барғандар	40,3	41,3	35,9	41,5	38,5	13,5	13,0	13,2	10,9	11,1	в частные агентства занятости
тікелей жұмыс берушімен хабарласқандар	78,5	113,8	98,7	95,7	98,3	18,5	43,9	28,3	22,8	23,6	контактировали с работодателем
достары, туыстары, әріптестері арқылы	273,0	273,3	264,4	302,4	249,5	57,5	67,3	67,5	71,5	71,0	к друзьям, знакомым, родственникам
жеке таныстарын пайдаланғандар	-	-	-	-	-	-	-	-	-	-	использовали личные связи
баспасөзге, интернетке хабарландыру бергендер	64,3	64,7	85,1	87,2	78,6	22,2	19,6	35,3	33,8	25,9	размещали объявления в печати, Интернете
баспасөздегі, интернеттегі хабарландырулар арқылы іздегендер	168,0	204,2	194,5	222,5	231,0	40,8	62,8	61,8	69,5	77,2	искали через объявления в печати, Интернете
баспасөз қызметін пайдаланғандар	-	-	-	-	-	-	-	-	-	-	использовали услуги печати
олардан меншікті іс ұйымдастыруға талпынғандар	3,6	13,4	6,0	2,5	2,9	1,9	3,4	2,6	1,7	1,1	из них пытались организовать собственное дело
басқа	18,8	39,6	26,1	10,5	4,2	5,0	9,9	6,0	2,5	0,8	другое

Жалғасы

Продолжение

	Оның ішінде білімі барлар В том числе имеющее образование										
	орта кәсіптік (арнаулы) среднее профессиональное (специальное)					негізгі, орта, жалпы, бастауыш основное, среднее, общее, начальное					
	2012	2013	2014	2015	2016	2012	2013	2014	2015	2016	
Жұмыссыз халық - барлығы одан:	131,8	146,9	151,8	150,2	159,7	217,0	192,5	161,3	169,5	151,6	Безработное население - всего из них обращались:
жұмыспен қамту органдарына барғандар	-	-	-	-	-	-	-	-	-	-	в органы занятости
мемлекеттік жұмыспен қамту органдарына барғандар	29,2	31,1	26,2	24,8	30,5	38,9	28,6	24,3	24,5	28,1	в государственные органы занятости
жұмыспен қамту жеке агенттігіне барғандар	15,4	15,4	10,9	14,3	14,8	11,4	12,8	10,7	16,3	12,6	в частные агентства занятости
тікелей жұмыс берушімен хабарласқандар	24,8	32,7	34,6	35,3	37,2	35,2	37,2	28,5	37,5	37,4	контактировали с работодателем
достары, туыстары, әріптестері арқылы	76,7	83,6	98,8	106,2	86,9	138,8	122,4	80,4	124,7	91,6	к друзьям, знакомым, родственникам
жеке таныстарын пайдаланғандар	-	-	-	-	0,0	-	-	-	-	-	использовали личные связи
баспасөзге, интернетке хабарландыру бергендер	19,2	22,7	23,1	27,1	31,9	22,8	22,4	23,0	26,2	20,8	размещали объявления в печати, Интернете

Жалғасы											Продолжение
	Оның ішінде білімі барлар В том числе имеющее образование										
	орта кәсіптік (арнаулы) среднее профессиональное (специальное)					негізгі, орта, жалпы, бастауыш основное, среднее, общее, начальное					
	2012	2013	2014	2015	2016	2012	2013	2014	2015	2016	
баспасөздегі, интернеттегі хабарландырулар арқылы іздегендер	52,1	64,5	66,7	78,3	85,2	75,1	76,9	55,1	74,2	68,6	искали через объявления в печати, Интернете
баспасөз қызметін пайдаланғандар	-	-	-	-	0,0	-	-	-	-	-	использовали
олардан меншікті іс ұйымдастыруға	0,7	5,7	1,6	0,4	0,9	1,1	4,2	1,6	0,4	0,9	из них пытались
талпынғандар	3,7	9,2	8,7	3,3	2,3	10,1	20,5	10,2	4,7	1,1	организовать
басқа											собственное дело
											другое

Жұмыс күші құрамына кірмейтін адамдар Лица, не входящие в состав рабочей силы

1.42 Жас топтары бойынша жұмыс күші құрамына кірмейтін адамдар Лица, не входящие в состав рабочей силы по возрастным группам

	Жұмыс күші құрамына кірмейтін адамдар, мың адам Лица, не входящие в состав рабочей силы, тыс.человек					жұмыс күші құрамына кірмейтін адамдардың үлесі, пайызбен Доля лиц, не входящих в состав рабочей силы, в процентах					
	2012	2013	2014	2015	2016	2012	2013	2014	2015	2016	
Барлық халық Все население											
Барлығы	3 538,7	3 569,4	3 715,9	3 680,1	3 855,0	28,3	28,3	29,3	28,9	30,0	Всего
оның ішінде жас шамасында, жасы:											в том числе в возрасте, лет:
15	135,3	115,7	167,9	144,8	144,6	94,7	98,7	97,7	99,0	99,7	15
16-19	824,7	814,4	710,5	733,5	716,8	81,3	84,9	86,3	85,1	86,7	16-19
20-24	470,3	534,8	452,3	453,4	455,7	30,4	34,6	27,8	27,7	30,5	20-24
25-29	119,1	119,9	157,5	139,6	165,4	7,8	7,3	10,0	9,0	10,3	25-29
30-34	93,7	81,0	110,7	110,5	119,6	6,2	5,5	7,6	7,6	7,9	30-34
35-39	58,5	60,8	75,0	71,0	85,6	5,4	5,7	6,3	5,8	7,0	35-39
40-44	61,5	51,2	68,8	59,3	75,9	5,6	4,6	6,0	5,3	6,6	40-44
45-49	72,6	66,0	74,7	71,3	83,4	6,7	6,1	7,1	6,7	7,9	45-49
50-54	107,5	82,4	104,9	92,3	105,1	9,8	7,4	10,3	9,0	10,4	50-54
55-59	149,7	144,1	200,0	203,1	224,1	21,3	19,5	26,8	25,1	26,6	55-59
60-64	376,3	390,5	440,8	417,0	412,5	62,5	63,5	68,3	65,8	64,6	60-64
65 және одан асқандар	1 069,6	1 108,5	1 152,8	1 184,4	1 266,2	94,9	95,8	95,7	95,0	95,2	65 и старше
Ерлер Мужчины											
Барлығы	1 345,2	1 352,5	1 395,5	1 373,8	1 421,1	22,8	22,7	23,3	22,8	23,4	Всего
оның ішінде жас шамасында, жасы:											в том числе в возрасте, лет:
15	73,2	58,0	89,4	76,3	72,2	94,7	98,8	97,8	99,2	99,6	15
16-19	409,9	402,5	356,0	357,2	357,6	80,1	83,2	85,0	83,1	85,2	16-19
20-24	199,7	224,2	183,3	181,8	179,7	26,1	29,0	22,7	22,4	24,2	20-24
25-29	31,1	33,7	40,5	35,4	38,1	4,0	4,1	5,1	4,6	4,6	25-29
30-34	18,4	17,3	26,0	29,3	24,2	2,5	2,4	3,6	4,0	3,2	30-34
35-39	15,4	17,5	20,7	19,2	23,0	3,0	3,4	3,6	3,2	3,9	35-39
40-44	19,7	14,4	20,5	20,0	24,5	3,7	2,7	3,7	3,7	4,4	40-44
45-49	25,2	23,4	26,0	25,3	31,3	4,9	4,4	5,2	5,0	6,1	45-49
50-54	34,1	27,5	35,4	34,5	37,6	6,6	5,3	7,3	7,1	8,0	50-54
55-59	34,0	28,3	41,6	43,7	48,3	11,6	9,2	13,3	12,6	13,3	55-59
60-64	100,3	108,3	139,0	120,7	123,3	39,2	40,5	49,8	45,1	45,4	60-64
65 және одан асқандар	384,4	397,5	417,0	430,3	461,2	92,3	93,5	94,1	93,3	93,2	65 и старше
Әйелдер Женщины											
Барлығы	2 193,6	2 216,8	2 320,4	2 306,3	2 433,9	33,2	33,3	34,6	34,2	35,9	Всего
оның ішінде жас шамасында, жасы:											в том числе в возрасте, лет:
15	62,2	57,7	78,5	68,5	72,4	94,6	98,7	97,5	98,7	99,7	15
16-19	414,8	411,9	354,5	376,3	359,2	82,6	86,6	87,3	87,2	88,3	16-19

Жалғасы						Продолжение					
	Жұмыс күші құрамына кірмейтін адамдар, мың адам Лица, не входящие в состав рабочей силы, тыс.человек					жұмыс күші құрамына кірмейтін адамдардың үлесі, пайызбен Доля лиц, не входящих в состав рабочей силы, в процентах					
	2012	2013	2014	2015	2016	2012	2013	2014	2015	2016	
20-24	270,6	310,6	269,0	271,6	276,0	34,7	40,1	32,7	32,8	36,6	20-24
25-29	88,0	86,3	116,9	104,2	127,3	11,6	10,6	14,9	13,5	16,1	25-29
30-34	75,3	63,6	84,6	81,2	95,3	9,8	8,6	11,4	11,3	12,4	30-34
35-39	43,1	43,3	54,3	51,8	62,6	7,7	7,8	8,7	8,2	10,0	35-39
40-44	41,8	36,8	48,2	39,3	51,4	7,5	6,4	8,2	6,8	8,6	40-44
45-49	47,4	42,7	48,7	45,9	52,1	8,4	7,6	8,9	8,2	9,5	45-49
50-54	73,4	54,9	69,5	57,8	67,5	12,6	9,3	13,1	10,8	12,5	50-54
55-59	115,7	115,8	158,4	159,3	175,9	28,3	26,9	36,7	34,4	36,6	55-59
60-64	276,0	282,2	301,7	296,3	289,2	79,8	81,2	82,4	81,0	78,9	60-64
65 және одан асқандар	685,2	711,0	735,8	754,1	805,0	96,4	97,1	96,7	96,0	96,4	65 и старше

**1.43 Білім деңгейі бойынша жұмыс күші құрамына кірмейтін адамдар
Лица, не входящие в состав рабочей силы по уровню образования**

мың адам						тыс. человек
	2012	2013	2014	2015	2016	
Барлық халық Все население						
Жұмыс күші құрамына кірмейтін адамдар - барлығы	3 538,7	3 569,4	3 715,9	3 680,1	3 855,0	Лица, не входящие в состав рабочей силы - всего
одан білімі барлар:						из них имеют образование:
жоғары	372,9	398,6	491,3	534,6	579,1	высшее
аяқталмаған жоғары	339,7	348,9	386,5	355,5	303,8	незаконченное высшее
орта кәсіптік (арнаулы)	646,9	707,2	926,1	861,1	1 014,4	среднее профессиональное (специальное)
бастауыш кәсіптік	192,5	208,6	212,4	200,6	269,4	начальное профессиональное
жалпы орта	1 199,9	1 141,8	1 154,4	1 170,5	1 108,7	среднее общее
жалпы негізгі	584,2	570,7	405,2	428,2	463,8	основное общее
жалпы бастауыш	202,6	193,6	140,1	129,6	115,7	начальное общее
Ерлер Мужчины						
Жұмыс күші құрамына кірмейтін адамдар - барлығы	1 345,2	1 352,5	1 395,5	1 373,8	1 421,1	Лица, не входящие в состав рабочей силы - всего
одан білімі барлар:						из них имеют образование:
жоғары	118,8	131,2	155,0	173,3	176,9	высшее
аяқталмаған жоғары	141,3	139,8	170,6	152,8	133,3	незаконченное высшее
орта кәсіптік (арнаулы)	213,4	242,7	300,3	273,6	320,8	среднее профессиональное (специальное)
бастауыш кәсіптік	71,8	79,4	88,9	85,8	112,8	начальное профессиональное
жалпы орта	473,7	432,8	454,6	451,3	431,9	среднее общее
жалпы негізгі	260,4	257,9	179,0	191,1	203,0	основное общее
жалпы бастауыш	65,9	68,7	47,1	45,9	42,4	начальное общее
Әйелдер Женщины						
Жұмыс күші құрамына кірмейтін адамдар - барлығы	2 193,6	2 216,8	2 320,4	2 306,3	2 433,9	Лица, не входящие в состав рабочей силы - всего
одан білімі барлар:						из них имеют образование:
жоғары	254,1	267,4	336,3	361,3	402,3	высшее
аяқталмаған жоғары	198,4	209,1	215,9	202,7	170,5	незаконченное высшее
орта кәсіптік (арнаулы)	433,5	464,5	625,8	587,5	693,6	среднее профессиональное (специальное)
бастауыш кәсіптік	120,7	129,2	123,6	114,8	156,6	начальное профессиональное
жалпы орта	726,2	709,0	699,8	719,2	676,8	среднее общее
жалпы негізгі	323,9	312,8	226,2	237,1	260,8	основное общее
жалпы бастауыш	136,8	124,9	93,0	83,7	73,3	начальное общее

1.44 Жұмыспен қамтылмау себептері бойынша жұмыс күші құрамына кірмейтін адамдар Лица, не входящие в состав рабочей силы по причинам незанятости

мың адам

тыс. человек

	2012	2013	2014	2015	2016	
Барлық халық Все население						
Жұмыс күші құрамына кірмейтін адамдар - барлығы	3 538,7	3 569,4	3 715,9	3 680,1	3 855,0	Лица, не входящие в состав рабочей силы - всего
оның ішінде мына себептер бойынша:						в том числе по причинам:
оқу (күндізгі нысан)	1 342,3	1 382,2	1 229,2	1 231,8	1 214,0	учеба (дневная форма)
үй шаруашылығын жүргізу	267,7	268,0	358,4	332,4	209,8	ведение домашнего хозяйства
зейнеткерлікке шығу	1 518,8	1 556,5	1 719,1	1 722,7	1 760,8	выход на пенсию
денсаулығына байланысты (мүгедектігіне байланысты жұмысқа қабілетсіздік)	208,7	195,3	256,2	262,1	263,6	по состоянию здоровья (нетрудоспособность в связи с инвалидностью)
басқа себептер	201,3	167,4	153,0	131,1	406,8	другие причины
Ерлер Мужчины						
Жұмыс күші құрамына кірмейтін адамдар - барлығы	1 345,1	1 352,5	1 395,5	1 373,8	1 421,1	Лица, не входящие в состав рабочей силы - всего
оның ішінде мына себептер бойынша:						в том числе по причинам:
оқу (күндізгі нысан)	645,5	651,7	597,1	583,4	573,2	учеба (дневная форма)
үй шаруашылығын жүргізу	22,6	17,7	43,7	36,9	26,0	ведение домашнего хозяйства
зейнеткерлікке шығу	486,4	494,0	561,8	557,4	572,3	выход на пенсию
денсаулығына байланысты (мүгедектігіне байланысты жұмысқа қабілетсіздік)	104,1	102,0	122,9	132,8	119,4	по состоянию здоровья (нетрудоспособность в связи с инвалидностью)
басқа себептер	86,7	87,2	69,9	63,3	130,2	другие причины
Әйелдер Женщины						
Жұмыс күші құрамына кірмейтін адамдар - барлығы	2 193,6	2 216,8	2 320,4	2 306,3	2 433,9	Лица, не входящие в состав рабочей силы - всего
оның ішінде мына себептер бойынша:						в том числе по причинам:
оқу (күндізгі нысан)	696,8	730,5	632,2	648,5	640,7	учеба (дневная форма)
үй шаруашылығын жүргізу	245,1	250,3	315,2	295,5	183,8	ведение домашнего хозяйства
зейнеткерлікке шығу	1 032,4	1 062,5	1 157,2	1 165,3	1 188,6	выход на пенсию
денсаулығына байланысты (мүгедектігіне байланысты жұмысқа қабілетсіздік)	104,6	93,3	133,4	129,3	144,2	по состоянию здоровья (нетрудоспособность в связи с инвалидностью)
басқа себептер	114,7	80,2	82,1	67,8	276,6	другие причины

1.45 Жұмыспен қамтылмау себептері және жас топтары бойынша жұмыс күші құрамына кірмейтін адамдар Лица, не входящие в состав рабочей силы по причинам незанятости и возрастным группам

мың адам

тыс. человек

	Барлығы Всего					Оның ішінде жас шамасында, жасы В том числе в возрасте, лет					
						15					
	2012	2013	2014	2015	2016	2012	2013	2014	2015	2016	
Жұмыс күші құрамына кірмейтін адамдар - барлығы	3 538,7	3 569,4	3 715,9	3 680,1	3 855,0	135,3	115,7	167,9	144,8	144,6	Лица, не входящие в состав рабочей силы
оның ішінде мына себептер бойынша:											- всего
оқу (күндізгі нысан)	1 342,3	1 382,2	1 229,2	1 231,8	1 214,0	130,5	112,9	165,3	142,5	143,3	в том числе по причинам: учеба (дневная форма)
үй шаруашылығын жүргізу	267,7	268,0	358,4	332,4	209,8	-	-	0,9	-	-	ведение домашнего хозяйства
зейнеткерлікке шығу	1 518,8	1 556,5	1 719,1	1 722,7	1 760,8	-	-	-	-	-	выход на пенсию
денсаулығына байланысты (мүгедектігіне байланысты жұмысқа қабілетсіздік)	208,7	195,3	256,2	262,1	263,6	0,9	2,8	0,6	0,6	0,5	по состоянию здоровья (нетрудоспо- собность в связи с инвалидностью)
басқа себептер	201,3	167,4	153,0	131,1	406,8	3,9	-	1,2	1,7	0,8	другие причины

Жалғасы

Продолжение

	Оның ішінде жас шамасында, жасы В том числе в возрасте, лет										
	16-24					25-34					
	2012	2013	2014	2015	2016	2012	2013	2014	2015	2016	
Жұмыс күші құрамына кірмейтін адамдар - барлығы	1 294,9	1 349,2	1 162,9	1 186,9	1 172,5	212,8	200,9	268,2	250,0	285,0	Лица, не входящие в состав рабочей силы - всего
оның ішінде мына себептер бойынша:											в том числе по причинам:
оқу (күндізгі нысан)	1 190,1	1 246,4	1 031,5	1 060,2	1 040,2	21,4	22,9	32,1	28,1	26,1	учеба (дневная форма)
үй шаруашылығын жүргізу	40,6	33,7	61,4	63,0	28,2	114,3	113,6	141,5	128,5	75,0	ведение домашнего хозяйства
зейнеткерлікке шығу	-	-	-	-	-	-	-	-	-	-	выход на пенсию
денсаулығына байланысты (мүгедектігіне байланысты жұмысқа қабілетсіздік)	18,9	18,7	31,1	35,8	34,0	29,5	25,4	49,4	54,5	48,6	по состоянию здоровья (нетрудоспособность в связи с инвалидностью)
басқа себептер	45,3	50,3	38,9	28,0	70,1	47,6	39,0	45,2	39,0	135,3	другие причины

Жалғасы

Продолжение

	Оның ішінде жас шамасында, жасы В том числе в возрасте, лет										
	35-44					45-54					
	2012	2013	2014	2015	2016	2012	2013	2014	2015	2016	
Жұмыс күші құрамына кірмейтін адамдар - барлығы	119,9	112,0	143,8	130,3	161,5	180,2	148,4	179,6	163,6	188,6	Лица, не входящие в состав рабочей силы - всего
оның ішінде мына себептер бойынша:											в том числе по причинам:
оқу (күндізгі нысан)	0,2	-	0,3	1,0	4,3	-	-	-	-	-	учеба (дневная форма)
үй шаруашылығын жүргізу	48,6	56,7	69,7	61,4	39,3	52,9	46,9	61,9	56,2	37,6	ведение домашнего хозяйства
зейнеткерлікке шығу	-	-	0,6	-	-	18,0	15,6	16,2	14,7	19,6	выход на пенсию
денсаулығына байланысты (мүгедектігіне байланысты жұмысқа қабілетсіздік)	39,6	31,5	47,4	45,9	47,9	67,6	56,1	75,0	72,0	69,3	по состоянию здоровья (нетрудоспособность в связи с инвалидностью)
басқа себептер	31,6	23,7	26,4	22,0	70,0	41,7	29,7	26,5	20,7	62,0	другие причины

Жалғасы

Продолжение

	Оның ішінде жас шамасында, жасы В том числе в возрасте, лет										
	55-64					65 және одан асқандар 65 и старше					
	2012	2013	2014	2015	2016	2012	2013	2014	2015	2016	
Жұмыс күші құрамына кірмейтін адамдар - барлығы	526,0	534,6	640,8	620,1	636,6	1 069,6	1 108,5	1 152,9	1 184,4	1 266,2	Лица, не входящие в состав рабочей силы - всего
оның ішінде мына себептер бойынша:											в том числе по причинам:
оқу (күндізгі нысан)	-	-	-	-	-	-	-	-	-	-	учеба (дневная форма)
үй шаруашылығын жүргізу	11,1	16,7	22,5	22,2	23,6	0,1	0,3	0,6	1,2	6,1	ведение домашнего хозяйства
зейнеткерлікке шығу	450,8	442,8	558,2	529,7	500,8	1 050,0	1 098,0	1 144,7	1 178,3	1 240,5	выход на пенсию
денсаулығына байланысты (мүгедектігіне байланысты жұмысқа қабілетсіздік)	40,2	51,9	47,0	51,0	62,4	12,2	8,7	5,8	2,4	0,9	по состоянию здоровья (нетрудоспособность в связи с инвалидностью)
басқа себептер	23,9	23,2	13,2	17,1	49,8	7,4	1,4	1,8	2,5	18,8	другие причины

1.46 Жұмыспен қамтылмау ұзақтығы бойынша жұмыс күші құрамына кірмейтін адамдар*
Лица, не входящие в состав рабочей силы по продолжительности незанятости*

мың адам

тыс. человек

	2012	2013	2014	2015	2016	
Барлық халық Все население						
Жұмыс күші құрамына кірмейтін адамдар - барлығы	469,0	435,3	452,7	460,4	456,9	Лица, не входящие в состав рабочей силы - всего
одан жұмыс істемегендер:						из них не были заняты:
1 айдан аз	23,2	4,5	6,8	9,3	10,0	менее 1 месяца
3 айға дейін	35,1	26,5	23,8	26,5	27,6	до 3 месяцев
3 айдан 6 айға дейін	52,6	47,1	34,7	28,2	25,9	от 3 до 6 месяцев
6 айдан 12 айға дейін	43,5	33,7	33,0	34,1	37,0	от 6 до 12 месяцев
1 жыл және одан көп	152,8	115,7	129,5	129,5	133,3	год и более
ешуақытта жұмыс істемегендер	161,8	207,8	224,9	232,8	223,2	никогда не работали
Ерлер Мужчины						
Жұмыс күші құрамына кірмейтін адамдар - барлығы	83,9	104,8	125,4	98,8	101,0	Лица, не входящие в состав рабочей силы - всего
одан жұмыс істемегендер:						из них не были заняты:
1 айдан аз	6,1	2,5	3,6	4,1	6,2	менее 1 месяца
3 айға дейін	12,4	12,2	11,1	13,2	13,8	до 3 месяцев
3 айдан 6 айға дейін	24,2	21,9	15,6	12,0	11,8	от 3 до 6 месяцев
6 айдан 12 айға дейін	11,3	5,8	8,7	10,6	9,7	от 6 до 12 месяцев
1 жыл және одан көп	29,1	19,3	24,1	23,1	20,3	год и более
ешуақытта жұмыс істемегендер	0,8	43,1	62,3	35,8	39,2	никогда не работали
Әйелдер Женщины						
Жұмыс күші құрамына кірмейтін адамдар - барлығы	385,1	330,5	327,3	361,6	355,9	Лица, не входящие в состав рабочей силы - всего
одан жұмыс істемегендер:						из них не были заняты:
1 айдан аз	17,1	2,0	3,2	5,2	3,8	менее 1 месяца
3 айға дейін	22,6	14,4	12,7	13,3	13,8	до 3 месяцев
3 айдан 6 айға дейін	28,4	25,2	19,0	16,3	14,1	от 3 до 6 месяцев
6 айдан 12 айға дейін	32,2	27,9	24,3	23,4	27,2	от 6 до 12 месяцев
1 жыл және одан көп	123,7	96,4	105,5	106,4	113,0	год и более
ешуақытта жұмыс істемегендер	161,0	164,7	162,6	197,0	183,9	никогда не работали

* Зейнеткерлердің, күндізгі оқу нысаны оқушыларының, мүгедектердің есебінсіз.
 Без учета пенсионеров, учащихся дневной формы обучения, инвалидов.

1.47 Жұмыспен қамтылмау ұзақтығы және жас топтары бойынша жұмыс күші құрамына кірмейтін адамдар*
Лица, не входящие в состав рабочей силы по продолжительности незанятости и возрастным группам*

мың адам

тыс. человек

	Барлығы Всего					Оның ішінде жас шамасында, жасы В том числе в возрасте, лет					
						15					
	2012	2013	2014	2015	2016	2012	2013	2014	2015	2016	
Жұмыс күші құрамына кірмейтін адамдар - барлығы	469,0	435,3	452,7	460,4	456,9	1,4	-	-	-	-	Лица, не входящие в состав рабочей силы - всего
одан жұмыс істемегендер:											из них не были заняты:
1 айдан аз	23,2	4,5	6,8	9,3	10,0	0,2	-	-	-	-	менее 1 месяца
3 айға дейін	35,1	26,5	23,8	26,5	27,6	0,3	-	-	-	-	до 3 месяцев
3 айдан 6 айға дейін	52,6	47,1	34,7	28,2	25,9	0,7	-	-	-	-	от 3 до 6 месяцев
6 айдан 12 айға дейін	43,5	33,7	33,0	34,1	37,0	0,2	-	-	-	-	от 6 до 12 месяцев
1 жыл және одан көп	152,8	115,7	129,5	129,5	133,3	-	-	-	-	-	год и более
ешуақытта жұмыс істемегендер	161,8	207,8	224,9	232,8	223,2	-	-	-	-	-	никогда не работали

	Оның ішінде жас шамасында, жасы В том числе в возрасте, лет										
	16-24					25-34					
	2012	2013	2014	2015	2016	2012	2013	2014	2015	2016	
Жұмыс күші құрамына кірмейтін адамдар - барлығы	71,4	84,0	49,7	92,0	80,5	168,9	152,6	160,9	166,1	170,7	Лица, не входящие в состав рабочей силы - всего
одан жұмыс істемегендер:											из них не были заняты:
1 айдан аз	3,6	0,2	0,9	1,3	0,8	7,2	1,7	2,8	3,2	3,9	менее 1 месяца
3 айға дейін	5,6	6,1	3,4	3,2	2,8	8,8	8,0	9,1	10,3	10,4	до 3 месяцев
3 айдан 6 айға дейін	8,8	9,6	5,4	4,1	3,3	13,4	13,2	11,6	10,1	8,7	от 3 до 6 месяцев
6 айдан 12 айға дейін	8,1	3,7	5,0	4,0	4,4	10,3	14,0	13,7	13,8	11,5	от 6 до 12 месяцев
1 жыл және одан көп	18,6	4,8	9,8	9,1	7,9	50,3	32,7	43,7	42,1	46,9	год и более
ешуақытта жұмыс істемегендер	26,7	59,6	25,2	70,2	61,3	78,9	83,0	80,0	86,6	89,2	никогда не работали

Жалғасы

Продолжение

	Оның ішінде жас шамасында, жасы В том числе в возрасте, лет										
	35-44					45-54					
	2012	2013	2014	2015	2016	2012	2013	2014	2015	2016	
Жұмыс күші құрамына кірмейтін адамдар - барлығы	92,4	80,4	95,0	82,8	82,5	85,8	76,6	101,7	76,6	73,6	Лица, не входящие в состав рабочей силы - всего
одан жұмыс істемегендер:											из них не были заняты:
1 айдан аз	4,6	1,4	1,5	2,4	2,1	5,6	0,8	0,8	1,9	1,4	менее 1 месяца
3 айға дейін	6,0	5,7	4,3	5,4	5,4	8,8	3,9	5,3	4,8	5,9	до 3 месяцев
3 айдан 6 айға дейін	10,2	6,7	7,6	5,9	6,1	12,0	8,5	6,6	4,6	4,8	от 3 до 6 месяцев
6 айдан 12 айға дейін	9,8	7,0	7,4	7,7	6,6	8,4	6,6	4,9	5,7	6,3	от 6 до 12 месяцев
1 жыл және одан көп ешуақытта жұмыс істемегендер	24,1	27,2	27,0	26,3	27,2	36,1	32,9	33,9	30,1	30,3	год и более
	37,7	32,4	47,1	35,1	35,2	14,9	24,0	50,1	29,6	24,9	никогда не работали

Жалғасы

Продолжение

	Оның ішінде жас шамасында, жасы В том числе в возрасте, лет										
	55-64					65 және одан асқандар 65 и старше					
	2012	2013	2014	2015	2016	2012	2013	2014	2015	2016	
Жұмыс күші құрамына кірмейтін адамдар - барлығы	43,6	39,9	44,8	39,2	45,3	5,5	1,7	0,6	3,7	4,3	Лица, не входящие в состав рабочей силы - всего
одан жұмыс істемегендер:											из них не были заняты:
1 айдан аз	1,6	0,4	0,8	0,5	1,7	0,5	0,1	-	0,0	0,1	менее 1 месяца
3 айға дейін	4,5	2,8	1,6	2,4	3,0	1,1	-	0,0	0,3	0,0	до 3 месяцев
3 айдан 6 айға дейін	6,3	8,8	3,4	3,2	2,7	1,2	0,2	0,0	0,3	0,3	от 3 до 6 месяцев
6 айдан 12 айға дейін	5,6	2,4	1,8	2,5	6,3	1,0	-	-	0,3	1,9	от 6 до 12 месяцев
1 жыл және одан көп	22,0	17,2	15,0	20,4	20,3	1,7	0,9	0,3	1,5	0,7	год и более
ешуақытта жұмыс істемегендер	3,6	8,3	22,3	10,1	11,2	-	0,5	0,3	1,1	1,3	никогда не работали

* Зейнеткерлердің, күндізгі оқу нысаны оқушыларының, мүгедектердің есебінісі.
Без учета пенсионеров, учащихся дневной формы обучения, инвалидов.

2. Қала және ауыл халқының еңбек нарығының негізгі индикаторлары

Основные индикаторы рынка труда городского и сельского населения

Жұмыс күші Рабочая сила

2.1 Еңбек нарығының негізгі индикаторлары Основные индикаторы рынка труда

	2012		2013		2014		2015		2016		
	қала город	ауыл село	қала город	ауыл село	қала город	ауыл село	қала город	ауыл село	қала город	ауыл село	
Жұмыс күші, мың адам	4 882,0	4 099,9	4 938,8	4 102,5	4 973,3	3 988,6	5 149,6	3 925,3	5 152,3	3 846,6	Рабочая сила, тыс. человек
Жұмыс күші үлесі, пайызбен	69,0	75,2	69,3	74,8	69,4	72,4	69,6	73,3	68,8	71,7	Доля рабочей силы, в процентах
Жұмыспен қамтылған халық, мың адам	4 610,7	3 896,4	4 669,9	3 900,7	4 715,3	3 794,8	4 890,7	3 733,1	4 890,7	3 662,7	Занятое население, тыс. человек
Жұмыспен қамту деңгейі, пайызбен:											Уровень занятости, в процентах к:
15 және одан жоғары жастағы халыққа шаққанда	65,2	71,5	65,6	71,1	65,8	68,9	66,1	69,7	65,3	68,3	населению в возрасте 15 лет и старше
жұмыс күшінің санына	94,4	95,0	94,6	95,1	94,8	95,1	95,0	95,1	94,9	95,2	численности рабочей силы
Жалдамалы қызметкерлер, мың адам	3 763,9	2 049,8	3 827,8	2 121,9	3 884,7	2 225,0	4 069,0	2 225,9	4 102,0	2 240,9	Наемные работники, тыс. человек
Жұмыспен қамтылған халық санындағы үлесі, пайызбен	81,6	52,6	82,0	54,4	82,4	58,6	83,2	59,6	83,9	61,2	Доля в численности занятого населения, в процентах
Өз бетінше жұмыспен қамтылған қызметкерлер, мың адам	846,8	1 846,6	842,1	1 778,8	830,6	1 569,8	821,7	1 507,2	788,7	1 421,8	Самостоятельно занятые работники, тыс. человек
Жұмыспен қамтылған халық санындағы үлесі, пайызбен	18,4	47,4	18,0	45,6	17,6	41,4	16,8	40,4	16,1	38,8	Доля в численности занятого населения, в процентах
Жұмыссыз халық, мың адам	271,3	203,5	268,9	201,8	258,1	193,8	258,9	192,3	261,6	183,9	Безработное население, тыс. человек
Жұмыссыздық деңгейі, пайызбен	5,6	5,0	5,4	4,9	5,2	4,9	5,0	4,9	5,1	4,8	Уровень безработицы, в процентах
Жастар (15-28 жас шамасындағы) жұмыссыздығының деңгейі, пайызбен	5,2	2,7	4,5	3,3	5,0	3,4	4,8	3,7	4,6	3,5	Уровень молодежной (в возрасте 15-28 лет) безработицы, в процентах
Ұзақ мерзімді жұмыссыздық деңгейі, пайызбен	2,8	2,2	2,7	2,2	2,1	2,6	2,2	2,7	2,2	2,3	Уровень долгосрочной безработицы, в процентах
Жұмыс күші құрамына кірмейтін адамдар, мың адам	2 190,1	1 348,6	2 184,0	1 385,4	2 193,1	1 522,8	2 250,2	1 429,9	2 339,3	1 515,7	Лица, не входящие в состав рабочей силы, тыс. человек
Жұмыс күші құрамына кірмейтін адамдардың үлесі, пайызбен	31,0	24,8	30,7	25,2	30,6	27,6	30,4	26,7	31,2	28,3	Доля лиц, не входящих в состав рабочей силы, в процентах

2.2 Жас топтары бойынша жұмыс күші Рабочая сила по возрастным группам

Мың адам											Тыс. человек
	2012		2013		2014		2015		2016		
	қала город	ауыл село	қала город	ауыл село	қала город	ауыл село	қала город	ауыл село	қала город	ауыл село	
Барлық халық Все население											
Жұмыс күші – барлығы	4 882,0	4 099,9	4 938,8	4 102,5	4 973,3	3 988,6	5 149,6	3 925,3	5 152,3	3 846,6	Рабочая сила - всего
оның ішінде жас шамасында, жасы:											в том числе в возрасте, лет:
15	0,1	7,6	0,2	1,3	0,7	3,3	0,3	1,2	0,0	0,4	15
16-19	56,1	133,3	51,8	93,4	44,7	92,9	43,9	84,1	37,3	72,5	16-19
20-24	559,6	517,1	519,6	491,2	595,5	582,0	668,7	517,2	567,1	473,3	20-24
25-29	813,6	600,8	881,1	634,0	820,0	596,4	804,3	601,6	841,1	604,8	25-29
30-34	788,6	629,2	755,7	633,9	779,4	571,6	779,5	560,3	823,1	573,7	30-34
35-39	570,7	447,3	563,0	446,3	676,8	439,5	708,7	442,6	699,5	431,2	35-39
40-44	585,3	443,4	605,9	445,6	622,2	454,4	617,3	439,4	644,8	437,9	40-44
45-49	543,8	460,8	561,2	462,6	536,1	435,1	556,5	432,9	556,2	420,0	45-49
50-54	545,0	444,2	563,2	465,3	471,8	438,1	499,9	431,0	491,7	415,3	50-54
55-59	281,0	271,2	308,5	284,8	291,1	254,4	330,9	275,8	343,9	275,9	55-59
60-64	112,0	113,5	108,9	115,4	107,2	97,7	112,2	104,5	116,5	109,2	60-64
65 және одан асқандар	26,2	31,4	19,8	28,7	27,9	23,4	27,3	34,9	31,1	32,5	65 и старше
Ерлер Мужчины											
Жұмыс күші – барлығы	2 426,8	2 137,8	2 445,7	2 153,7	2 460,0	2 125,3	2 552,3	2 091,9	2 568,9	2 075,4	Рабочая сила - всего
оның ішінде жас шамасында, жасы:											в том числе в возрасте, лет:
15	0,1	4,0	0,2	0,5	0,5	1,5	0,0	0,6	0,0	0,3	15
16-19	27,9	74,0	30,6	50,9	24,0	52,8	24,0	48,9	19,8	42,4	16-19
20-24	282,4	284,4	270,8	276,9	302,0	320,9	339,7	288,6	291,8	270,0	20-24
25-29	421,6	320,9	444,6	340,7	425,6	325,4	409,6	329,0	443,0	339,4	25-29
30-34	409,4	312,3	390,3	321,8	395,0	299,2	408,8	294,5	415,9	307,7	30-34
35-39	271,7	226,5	269,7	225,7	321,7	226,3	342,1	231,2	343,3	225,5	35-39
40-44	279,9	234,1	283,5	231,5	296,9	238,1	291,1	224,8	308,1	227,0	40-44
45-49	260,0	228,1	266,0	239,8	245,6	224,5	256,1	222,0	259,5	219,2	45-49
50-54	252,4	227,7	257,2	233,8	224,0	222,7	232,2	219,8	224,4	210,6	50-54
55-59	130,8	128,3	144,1	134,2	137,9	134,4	158,9	144,6	169,9	144,6	55-59
60-64	75,9	79,8	76,8	82,3	72,6	67,6	76,2	70,8	76,1	72,1	60-64
65 және одан асқандар	14,7	17,5	12,0	15,5	14,3	11,8	13,8	16,9	17,2	16,7	65 и старше
Әйелдер Женщины											
Жұмыс күші – барлығы	2 455,2	1 962,1	2 493,1	1 948,9	2 513,3	1 863,4	2 597,3	1 833,4	2 583,4	1 771,2	Рабочая сила - всего
оның ішінде жас шамасында, жасы:											в том числе в возрасте, лет:
15	-	3,5	-	0,8	0,2	1,8	0,3	0,6	0,0	0,2	15
16-19	28,2	59,3	21,2	42,5	20,7	40,0	19,9	35,2	17,5	30,1	16-19
20-24	277,2	232,6	248,8	214,3	293,5	261,1	329,0	228,6	275,3	203,3	20-24
25-29	392,0	279,9	436,5	293,3	394,4	271,0	394,7	272,6	398,1	265,4	25-29
30-34	379,2	316,9	365,4	312,1	384,4	272,4	370,7	265,8	407,2	266,0	30-34
35-39	299,0	220,8	293,4	220,6	355,1	213,2	366,6	211,4	356,2	205,7	35-39
40-44	305,4	209,3	322,4	214,1	325,2	216,3	326,2	214,6	336,7	210,9	40-44
45-49	283,8	232,7	295,2	222,8	290,5	210,6	300,4	210,9	296,7	200,8	45-49
50-54	292,6	216,6	306,0	231,5	247,8	215,4	267,7	211,2	267,3	204,8	50-54
55-59	150,2	142,9	164,4	150,6	153,3	120,0	172,0	131,2	174,0	131,2	55-59
60-64	36,2	33,7	32,1	33,1	34,6	30,0	36,0	33,7	40,4	37,0	60-64
65 және одан асқандар	11,5	13,9	7,7	13,2	13,6	11,6	13,5	18,0	13,9	15,8	65 и старше

2.3 Жас топтары бойынша жұмыс күші үлесі Доля рабочей силы по возрастным группам

мың адам

тыс. человек

	2012		2013		2014		2015		2016		
	қала город	ауыл село	қала город	ауыл село	қала город	ауыл село	қала город	ауыл село	қала город	ауыл село	
Барлық халық Все население											
Жұмыс күші – барлығы	68,4	75,6	69,0	75,2	69,3	74,8	69,4	72,4	68,8	71,7	Рабочая сила - всего
оның ішінде жас шамасында, жасы:											в том числе в возрасте, лет:
15	1,0	12,2	0,1	9,3	0,3	2,3	0,8	3,9	0,0	0,6	15
16-19	9,8	28,6	10,9	26,8	10,8	19,4	10,0	23,1	8,0	20,2	16-19
20-24	59,9	80,3	62,5	79,4	57,7	76,1	65,7	80,5	64,5	76,8	20-24
25-29	91,3	93,7	90,6	94,6	91,3	94,6	90,4	89,4	90,1	89,3	25-29
30-34	92,8	93,7	92,3	95,8	93,2	96,1	92,7	92,0	92,7	91,3	30-34
35-39	93,4	94,6	93,9	95,4	93,4	95,5	94,4	92,6	93,4	92,2	35-39
40-44	93,8	95,3	94,0	94,9	95,0	95,8	94,8	92,9	94,0	92,7	40-44
45-49	92,8	94,7	92,1	94,7	92,9	95,3	93,4	92,2	92,5	91,6	45-49
50-54	90,4	93,2	88,4	92,5	92,0	93,4	89,6	89,8	89,8	89,4	50-54
55-59	76,6	81,7	75,2	82,6	78,8	82,3	72,1	74,4	72,7	74,4	55-59
60-64	32,0	51,5	32,5	44,2	30,9	44,0	28,8	35,8	32,0	39,9	60-64
65 және одан асқандар	7,2	19,7	8,0	13,9	2,8	6,4	3,8	4,9	3,8	6,4	65 и старше
Ерлер Мужчины											
Жұмыс күші – барлығы	74,4	80,2	75,4	79,4	75,5	79,3	75,6	78,0	75,4	78,1	Рабочая сила - всего
оның ішінде жас шамасында, жасы:											в том числе в возрасте, лет:
15	0,9	13,1	0,2	9,0	0,5	1,8	1,0	3,5	0,0	0,9	15
16-19	10,5	31,0	11,1	28,5	12,8	20,9	10,8	25,0	8,4	23,2	16-19
20-24	63,6	83,2	67,3	82,0	63,5	80,1	71,2	84,0	70,6	82,3	20-24
25-29	95,7	95,9	95,7	96,4	95,8	96,1	95,4	94,2	95,9	94,6	25-29
30-34	97,5	96,5	97,7	97,3	97,6	97,6	96,9	95,7	97,6	95,6	30-34
35-39	97,0	96,9	96,7	97,4	96,2	97,1	97,1	95,4	96,8	95,1	35-39
40-44	97,1	97,4	95,9	96,8	97,0	97,6	97,1	95,3	96,0	95,1	40-44
45-49	95,0	96,4	94,1	96,2	94,1	97,2	95,0	94,5	94,4	93,3	45-49
50-54	93,0	95,2	92,7	94,2	93,8	95,7	92,8	92,6	91,8	92,2	50-54
55-59	89,1	90,3	85,8	91,2	90,3	91,3	85,8	87,7	86,0	87,5	55-59
60-64	56,6	69,4	56,4	65,7	53,3	66,8	47,9	52,9	52,8	56,6	60-64
65 және одан асқандар	9,2	23,0	11,0	19,3	4,9	8,6	5,5	6,4	5,9	8,3	65 и старше
Әйелдер Женщины											
Жұмыс күші – барлығы	63,5	71,1	63,7	71,2	64,2	70,3	64,3	66,9	63,2	65,5	Рабочая сила - всего
оның ішінде жас шамасында, жасы:											в том числе в возрасте, лет:
15	1,0	11,4	-	9,7	-	2,7	0,5	4,4	0,0	0,6	15
16-19	9,0	26,1	10,7	24,9	8,9	17,9	9,2	21,1	7,6	17,1	16-19
20-24	56,5	76,9	58,2	76,5	52,5	71,4	60,9	76,5	59,1	70,5	20-24
25-29	87,2	91,4	85,7	92,6	87,3	92,9	85,6	84,2	84,3	83,3	25-29
30-34	88,3	90,8	87,1	94,3	88,9	94,6	88,8	88,3	88,2	86,8	30-34
35-39	90,4	92,2	91,6	93,4	91,0	94,0	92,2	89,8	90,5	89,2	35-39
40-44	91,0	93,2	92,3	92,8	93,3	94,0	92,8	90,4	92,2	90,2	40-44
45-49	91,0	93,1	90,2	93,3	91,7	93,3	92,1	89,8	91,0	89,8	45-49
50-54	88,3	91,2	85,1	90,7	90,4	91,1	86,9	87,0	88,1	86,7	50-54
55-59	68,3	75,4	67,9	76,2	70,9	75,7	63,1	63,6	63,1	63,9	55-59
60-64	16,8	35,5	17,2	24,9	15,4	23,9	15,7	20,7	18,3	25,3	60-64
65 және одан асқандар	2,7	8,5	5,9	9,5	1,7	4,9	2,9	4,0	2,6	5,2	65 и старше

2.4 Білім деңгейі бойынша жұмыс күші Рабочая сила по уровню образования

мың адам	тыс. человек										
	2012		2013		2014		2015		2016		
	қала город	ауыл село	қала город	ауыл село	қала город	ауыл село	қала город	ауыл село	қала город	ауыл село	
Барлық халық Все население											
Жұмыс күші – барлығы	4 882,0	4 099,9	4 938,8	4 102,5	4 973,3	3 988,6	5 149,6	3 925,3	5 152,3	3 846,6	Рабочая сила - всего
одан білімі барлар:											из них имеют образование:
жоғары	1 903,5	743,6	1 974,9	738,0	2 287,4	805,8	2 372,8	811,0	2 361,4	843,7	высшее
аяқталмаған											незаконченное
жоғары	160,0	119,2	172,9	163,8	152,5	61,1	120,1	50,1	97,0	44,2	высшее
орта кәсіптік (арнаулы)	1 724,8	1 115,4	1 765,1	1 156,5	1 758,7	1 301,0	1 760,0	1 232,3	1 892,9	1 254,6	среднее профессиональное (специальное)
бастауыш кәсіптік	345,6	335,3	341,9	342,8	246,1	232,9	241,5	223,1	245,5	267,7	начальное
жалпы орта	693,2	1 644,2	643,8	1 609,3	495,4	1 476,7	622,9	1 496,0	525,3	1 319,3	профессиональное
негізгі орта	52,3	124,9	38,5	82,1	28,4	102,1	30,1	104,3	27,8	108,7	среднее общее
жалпы бастауыш	2,5	17,3	1,7	10,0	4,8	9,0	2,2	8,5	2,3	8,4	основное общее
											начальное общее
Ерлер Мужчины											
Жұмыс күші – барлығы	2 426,8	2 137,8	2 445,7	2 153,7	2 460,0	2 125,3	2 552,3	2 091,8	2 568,9	2 075,4	Рабочая сила - всего
одан білімі барлар:											из них имеют образование:
жоғары	847,9	350,2	883,0	329,6	1 058,3	353,5	1 087,6	348,8	1 088,1	368,1	высшее
аяқталмаған											незаконченное
жоғары	76,2	54,9	84,1	81,5	73,3	29,5	58,7	22,6	49,3	23,1	высшее
орта кәсіптік (арнаулы)	884,9	551,8	902,8	586,8	897,8	675,4	899,2	638,0	975,7	660,3	среднее профессиональное (специальное)
бастауыш кәсіптік	212,2	215,9	200,7	219,5	143,0	153,9	144,4	147,8	144,0	176,5	начальное
жалпы орта	376,1	885,9	352,5	887,7	268,0	850,1	341,8	872,2	294,0	779,8	профессиональное
негізгі орта	28,5	70,1	21,8	45,1	17,5	58,2	19,5	58,1	16,1	63,3	среднее общее
жалпы бастауыш	0,9	9,1	0,8	3,5	2,2	4,6	1,1	4,3	1,7	4,3	основное общее
											начальное общее
Әйелдер Женщины											
Жұмыс күші – барлығы	2 455,2	1 962,1	2 493,1	1 948,9	2 513,3	1 863,4	2 597,2	1 833,5	2 583,4	1 771,2	Рабочая сила - всего
одан білімі барлар:											из них имеют образование:
жоғары	1 055,6	393,4	1 091,9	408,4	1 229,1	452,3	1 285,2	462,1	1 273,3	475,6	высшее
аяқталмаған											незаконченное
жоғары	83,9	64,3	88,9	82,3	79,2	31,5	61,4	27,5	47,7	21,1	высшее
орта кәсіптік (арнаулы)	839,9	563,6	862,2	569,7	860,9	625,6	860,8	594,3	917,3	594,3	среднее профессиональное (специальное)
бастауыш кәсіптік	133,4	119,5	141,2	123,3	103,1	79,0	97,1	75,3	101,4	91,2	начальное
жалпы орта	317,1	758,3	291,2	721,6	227,5	626,6	281,1	623,8	231,3	539,5	профессиональное
негізгі орта	23,7	54,8	16,7	37,0	11,0	44,0	10,6	46,3	11,7	45,4	среднее общее
жалпы бастауыш	1,6	8,2	1,0	6,5	2,6	4,4	1,0	4,2	0,7	4,1	основное общее
											начальное общее

Жұмыспен қамтылған қала және ауыл халқы
Городское и сельское занятое население

2.5 Жас топтары бойынша жұмыспен қамтылған халық
Занятое население по возрастным группам

мың адам

тыс. человек

	2012		2013		2014		2015		2016		
	қала город	ауыл село	қала город	ауыл село	қала город	ауыл село	қала город	ауыл село	қала город	ауыл село	
Барлық халық Все население											
Жұмыспен қамтылған халық - барлығы	4 610,7	3 896,4	4 669,9	3 900,7	4 715,3	3 794,8	4 890,7	3 733,1	4 890,7	3 662,7	Занятое население - всего
оның ішінде жас шамасында, жасы:											в том числе в возрасте, лет:
15	0,1	7,6	0,2	1,3	0,7	3,3	0,3	1,2	0,0	0,4	15
16-19	51,8	129,7	49,7	91,9	42,7	89,3	41,3	81,4	35,5	70,7	16-19
20-24	532,6	501,9	495,8	473,3	568,3	564,2	639,4	497,9	543,8	456,1	20-24
25-29	758,9	560,1	816,1	591,6	768,7	566,1	756,1	574,8	796,9	577,3	25-29
30-34	739,8	591,4	705,3	586,8	728,0	529,0	720,9	522,4	767,9	531,8	30-34
35-39	534,8	423,6	532,4	425,4	643,8	417,8	677,5	417,8	662,7	407,5	35-39
40-44	557,9	425,0	577,6	426,7	597,4	433,1	594,9	420,3	617,2	419,7	40-44
45-49	516,9	442,4	534,8	447,9	510,5	415,3	531,3	413,4	530,8	401,9	45-49
50-54	514,4	422,3	538,9	443,2	448,5	419,9	479,3	410,4	466,9	396,6	50-54
55-59	267,6	252,3	293,0	271,8	274,5	239,1	311,9	256,2	325,4	261,9	55-59
60-64	109,8	108,8	106,4	112,2	104,3	94,2	110,6	102,3	113,0	106,5	60-64
65 және одан асқандар	16,3	16,5	19,8	28,7	27,9	23,4	27,2	34,8	30,4	32,3	65 и старше
Ерлер Мужчины											
Жұмыспен қамтылған халық - барлығы	2 328,7	2 047,2	2 333,3	2 056,1	2 351,0	2 038,3	2 440,6	2 005,4	2 451,3	1 989,0	Занятое население - всего
оның ішінде жас шамасында, жасы:											в том числе в возрасте, лет:
15	0,1	4,0	0,2	0,5	0,5	1,5	0,0	0,6	0,0	0,3	15
16-19	25,9	72,4	29,6	50,3	22,7	51,1	22,4	47,5	18,7	41,6	16-19
20-24	273,1	277,9	259,0	267,5	290,2	312,6	325,8	280,2	280,5	261,5	20-24
25-29	398,0	299,6	413,9	318,0	401,1	312,4	388,5	317,5	422,8	327,4	25-29
30-34	390,5	296,2	369,7	298,9	375,0	280,4	382,8	279,4	392,6	288,4	30-34
35-39	261,3	215,3	259,4	216,3	309,0	216,5	330,9	220,4	328,5	215,4	35-39
40-44	270,7	227,1	272,3	223,1	287,3	229,4	282,7	216,6	296,3	218,3	40-44
45-49	250,6	221,5	256,8	233,5	236,8	215,7	245,8	212,6	248,5	210,9	45-49
50-54	245,6	219,4	247,9	224,4	214,1	214,9	223,7	210,7	212,6	201,6	50-54
55-59	124,7	121,2	138,3	129,0	130,3	127,8	149,6	134,3	161,3	137,3	55-59
60-64	73,6	75,0	74,3	79,0	69,7	64,2	74,6	68,8	72,9	69,8	60-64
65 және одан асқандар	9,3	10,4	12,0	15,5	14,3	11,8	13,8	16,9	16,6	16,6	65 и старше
Әйелдер Женщины											
Жұмыспен қамтылған халық - барлығы	2 282,0	1 849,2	2 336,7	1 844,6	2 364,3	1 756,5	2 450,1	1 727,7	2 439,3	1 673,7	Занятое население - всего
оның ішінде жас шамасында, жасы:											в том числе в возрасте, лет:
15	-	3,5	-	0,8	0,2	1,8	0,3	0,6	0,0	0,2	15
16-19	25,9	57,3	20,2	41,5	20,0	38,2	18,9	33,9	16,9	29,1	16-19
20-24	259,5	223,9	236,8	205,8	278,0	251,6	313,6	217,7	263,3	194,5	20-24
25-29	360,9	260,5	402,2	273,6	367,5	253,7	367,6	257,3	374,1	249,8	25-29
30-34	349,3	295,2	335,6	287,8	353,1	248,6	338,1	243,0	375,3	243,4	30-34
35-39	273,6	208,3	272,9	209,1	334,8	201,3	346,6	197,4	334,2	192,1	35-39
40-44	287,2	198,0	305,3	203,6	310,1	203,7	312,2	203,7	320,9	201,4	40-44
45-49	266,4	220,9	278,0	214,4	273,7	199,6	285,5	200,8	282,3	191,0	45-49
50-54	268,8	202,9	291,1	218,8	234,4	205,0	255,6	199,7	254,3	195,1	50-54
55-59	142,9	131,0	154,7	142,8	144,2	111,4	162,3	121,9	164,1	124,6	55-59
60-64	36,2	33,7	32,1	33,1	34,6	30,0	36,0	33,5	40,2	36,6	60-64
65 және одан асқандар	7,0	6,1	7,7	13,2	13,6	11,6	13,4	17,9	13,8	15,7	65 и старше

2.6 Жас топтары бойынша жұмыспен қамтылу деңгейі Уровень занятости по возрастным группам

мың адам

тыс. человек

	2012		2013		2014		2015		2016		
	қала город	ауыл село	қала город	ауыл село	қала город	ауыл село	қала город	ауыл село	қала город	ауыл село	
15 және одан жоғары жастағы халыққа шаққанда жұмыспен қамту деңгейі уровень занятости к населению в возрасте 15 лет и старше											
Жұмыспен қамтылған халық - барлығы	65,2	71,5	65,6	71,1	65,8	68,9	66,1	69,7	65,3	68,3	Занятое население - всего
оның ішінде жас шамасында, жасы:											в том числе в возрасте, лет:
15	0,1	9,3	0,3	2,3	0,8	3,9	0,4	1,6	0,0	0,6	15
16-19	10,0	26,0	10,4	19,1	9,6	22,3	8,8	20,7	7,6	19,7	16-19
20-24	59,4	77,1	55,1	73,3	62,7	78,0	65,1	75,7	61,8	74,0	20-24
25-29	84,5	88,2	84,6	88,2	84,8	84,9	85,0	87,6	85,3	85,2	25-29
30-34	86,6	90,0	87,0	89,0	86,6	85,2	85,2	86,4	86,5	84,6	30-34
35-39	88,0	90,3	88,3	91,0	89,8	88,0	90,1	88,8	88,5	87,1	35-39
40-44	89,6	91,0	90,6	91,8	91,0	88,6	91,1	90,7	89,9	88,8	40-44
45-49	87,5	90,9	88,5	92,3	89,0	88,0	88,9	89,2	88,3	87,6	45-49
50-54	83,4	87,9	88,0	88,9	85,1	86,0	86,8	87,1	85,2	85,4	50-54
55-59	71,6	76,9	74,8	78,6	68,0	69,9	68,9	71,8	68,8	70,7	55-59
60-64	31,8	42,3	30,2	42,8	28,0	34,5	29,7	39,2	31,0	38,9	60-64
65 және одан асқандар	8,0	13,9	2,8	6,4	3,8	4,9	3,6	7,2	3,7	6,4	65 и старше
Жұмыс күші санына жұмыспен қамту деңгейі уровень занятости к численности рабочей силе											
Жұмыспен қамтылған халық - барлығы	94,4	95,0	94,6	95,1	94,8	95,1	95,0	95,1	94,9	95,2	Занятое население - всего
оның ішінде жас шамасында, жасы:											в том числе в возрасте, лет:
15	100,0	100,0	100,0	100,0	100,0	100,0	100,0	100,0	100,0	100,0	15
16-19	92,4	97,3	96,0	98,4	95,7	96,2	94,1	96,8	95,2	97,5	16-19
20-24	95,2	97,1	95,4	96,4	95,4	96,9	95,6	96,3	95,9	96,4	20-24
25-29	93,3	93,2	92,6	93,3	93,7	94,9	94,0	95,5	94,7	95,5	25-29
30-34	93,8	94,0	93,3	92,6	93,4	92,6	92,5	93,2	93,3	92,7	30-34
35-39	93,7	94,7	94,6	95,3	95,1	95,1	95,6	94,4	94,7	94,5	35-39
40-44	95,3	95,9	95,3	95,8	96,0	95,3	96,4	95,7	95,7	95,8	40-44
45-49	95,0	96,0	95,3	96,8	95,2	95,5	95,5	95,5	95,4	95,7	45-49
50-54	94,4	95,1	95,7	95,3	95,1	95,8	95,9	95,2	95,0	95,5	50-54
55-59	95,2	93,0	95,0	95,4	94,3	94,0	94,3	92,9	94,6	94,9	55-59
60-64	98,0	95,8	97,7	97,2	97,3	96,5	98,6	97,9	97,0	97,5	60-64
65 және одан асқандар	100,0	100,0	100,0	100,0	100,0	100,0	99,6	99,7	97,7	99,4	65 и старше

2.7 Білім деңгейі бойынша жұмыспен қамтылған халық Занятое население по уровню образования

мың адам

тыс. человек

	2012		2013		2014		2015		2016		
	қала город	ауыл село	қала город	ауыл село	қала город	ауыл село	қала город	ауыл село	қала город	ауыл село	
Барлық халық Все население											
Жұмыспен қамтылған халық - барлығы	4 610,7	3 896,4	4 669,9	3 900,7	4 715,3	3 794,8	4 890,7	3 733,1	4 890,7	3 662,7	Занятое население - всего
одан білімі барлар:											из них имеют образование:
жоғары	1 823,2	720,2	1 896,2	716,0	2 191,8	777,7	2 279,9	787,2	2 263,5	816,7	высшее
аяқталмаған жоғары	147,5	109,4	159,5	146,7	141,3	57,2	107,6	47,9	90,0	41,9	незаконченное высшее
орта кәсіптік (арнаулы)	1 638,4	1 070,0	1 670,9	1 103,7	1 665,1	1 242,8	1 671,6	1 170,5	1 793,6	1 194,3	среднее профессиональное (специальное)
бастауыш кәсіптік жалпы орта	327,6 624,8	318,3 1 546,8	319,9 589,0	330,6 1 517,8	232,0 455,2	221,5 1 392,2	224,2 577,8	211,8 1 410,8	231,6 485,6	253,4 1 248,0	начальное профессиональное среднее общее
жалпы негізгі	46,7	114,6	32,9	76,8	25,3	95,6	27,8	97,3	24,2	100,8	основное общее
жалпы бастауыш	2,4	17,1	1,4	9,1	4,5	7,9	1,7	7,7	2,2	7,6	начальное общее

Жалғасы											Продолжение
	2012		2013		2014		2015		2016		
	қала город	ауыл село	қала город	ауыл село	қала город	ауыл село	қала город	ауыл село	қала город	ауыл село	
Ерлер Мужчины											
Жұмыспен қамтылған халық - барлығы	2 328,7	2 047,2	2 333,3	2 056,1	2 351,0	2 038,3	2 440,6	2 005,4	2 451,3	1 989,0	Занятое население - всего
одан білімі барлар:											из них имеют образование:
жоғары	823,4	339,4	854,7	318,6	1 021,6	342,6	1 048,3	339,8	1 047,0	355,9	высшее
аяқталмаған жоғары	71,5	50,3	77,8	68,8	67,9	27,8	52,0	21,8	45,3	21,9	незаконченное высшее
орта кәсіптік (арнаулы)	852,5	532,8	861,7	562,4	856,8	650,1	865,2	612,2	929,5	633,1	среднее профессиональное (специальное)
бастауыш кәсіптік	203,7	207,2	187,9	213,5	136,0	147,9	135,4	141,5	138,4	167,7	начальное профессиональное
жалпы орта	351,5	843,2	331,8	847,7	251,0	811,3	320,7	831,5	276,0	747,5	среднее общее
жалпы негізгі	25,2	65,5	19,0	41,9	15,7	54,7	18,0	54,6	13,6	59,0	основное общее
жалпы бастауыш	0,9	8,9	0,4	3,3	2,0	4,0	1,0	3,9	1,5	4,0	начальное общее
Әйелдер Женщины											
Жұмыспен қамтылған халық - барлығы	2 282,0	1 849,2	2 336,7	1 844,6	2 364,3	1 756,5	2 450,1	1 727,7	2 439,3	1 673,7	Занятое население - всего
одан білімі барлар:											из них имеют образование:
жоғары	999,8	380,8	1 041,6	397,4	1 170,2	435,0	1 231,5	447,3	1 216,5	460,8	высшее
аяқталмаған жоғары	76,0	59,1	81,7	77,9	73,4	29,4	55,6	26,1	44,7	20,0	незаконченное высшее
орта кәсіптік (арнаулы)	785,9	537,2	809,2	541,3	808,4	592,7	806,4	558,2	864,1	561,2	среднее профессиональное (специальное)
бастауыш кәсіптік	123,9	111,1	132,1	117,1	96,1	73,6	88,8	70,3	93,2	85,8	начальное профессиональное
жалпы орта	273,3	703,7	257,2	670,1	204,2	581,0	257,2	579,2	209,6	500,5	среднее общее
жалпы негізгі	21,5	49,1	13,9	35,0	9,6	40,9	9,9	42,7	10,6	41,8	основное общее
жалпы бастауыш	1,6	8,2	1,0	5,8	2,4	3,9	0,8	3,8	0,7	3,6	начальное общее

2.8 Білімі бойынша халықтың жұмыспен қамтылу деңгейі Уровень занятости населения по образованию

мың адам											тыс. человек
	2012		2013		2014		2015		2016		
	қала город	ауыл село	қала город	ауыл село	қала город	ауыл село	қала город	ауыл село	қала город	ауыл село	
15 және одан жоғары жастағы халыққа шаққанда жұмыспен қамту деңгейі уровень занятости к населению в возрасте 15 лет и старше											
Жұмыспен қамтылған халық – барлығы	65,2	71,5	65,6	71,1	65,8	68,9	66,1	69,7	65,3	68,3	Занятое население - всего
одан білімі барлар:											из них имеют образование:
жоғары	83,0	87,4	82,3	88,7	81,8	85,8	81,1	86,8	80,2	84,9	высшее
аяқталмаған жоғары	34,8	56,0	36,3	59,4	31,6	37,3	27,1	37,3	27,5	35,6	незаконченное высшее
орта кәсіптік (арнаулы)	74,3	83,4	73,2	81,9	69,7	77,9	70,4	79,1	68,9	76,6	среднее профессиональное (специальное)
бастауыш кәсіптік	68,6	80,4	65,1	82,3	60,2	72,3	59,1	74,0	54,8	70,4	начальное профессиональное
жалпы орта	47,0	70,1	49,1	69,1	45,3	65,7	49,5	66,4	47,7	64,5	среднее общее
жалпы негізгі	13,4	27,7	10,2	20,8	12,3	28,9	12,7	28,3	9,7	28,8	основное общее
жалпы бастауыш	2,6	13,1	1,7	7,6	8,1	8,0	3,4	8,7	4,7	9,5	начальное общее
Жұмыс күші санына жұмыспен қамту деңгейі уровень занятости к численности рабочей силе											
Жұмыспен қамтылған халық – барлығы	94,4	95,0	94,6	95,1	94,8	95,1	95,0	95,1	94,9	95,2	Занятое население - всего
одан білімі барлар:											из них имеют образование:
жоғары	95,8	96,9	96,0	97,0	95,8	96,5	96,1	97,1	95,9	96,8	высшее
аяқталмаған жоғары	92,2	91,8	92,2	89,5	92,6	93,7	89,6	95,6	92,8	94,8	незаконченное высшее
орта кәсіптік (арнаулы)	95,0	95,9	94,7	95,4	94,7	95,5	95,0	95,0	94,8	95,2	среднее профессиональное (специальное)
бастауыш кәсіптік	94,8	95,0	93,6	96,4	94,3	95,1	92,8	94,9	94,4	94,7	начальное профессиональное
жалпы орта	90,1	94,1	91,5	94,3	91,9	94,3	92,8	94,3	92,4	94,6	среднее общее
жалпы негізгі	89,4	91,8	85,6	93,6	89,1	93,6	92,4	93,3	87,0	92,7	основное общее
жалпы бастауыш	95,9	98,7	81,8	91,0	92,8	87,1	81,1	90,3	94,1	90,9	начальное общее

2.9 Жасы және білім деңгейі бойынша жұмыспен қамтылған қала халқы
Городское занятое население по возрасту и уровню образования

мың адам

тыс. человек

	Барлығы Всего					Одан білімі барлар Из них имеющее образование					
						жоғары высшее					
	2012	2013	2014	2015	2016	2012	2013	2014	2015	2016	
Жұмыспен қамтылған халық - барлығы	4 610,7	4 669,9	4715,3	4 890,7	4 890,7	1 823,2	1 896,2	2 191,8	2 279,9	2 263,5	Занятое население - всего
оның ішінде жас шамасында, жасы:											в том числе в возрасте, лет:
15	0,1	0,2	0,7	0,3	0,0	-	-	-	-	-	15
16-19	51,8	49,7	42,7	41,3	35,5	-	-	-	-	-	16-19
20-24	532,6	495,8	568,3	639,4	543,8	175,8	169,0	243,7	295,7	241,3	20-24
25-29	758,9	816,1	768,7	756,1	796,9	390,8	448,1	421,1	406,5	433,0	25-29
30-34	739,8	705,3	728,0	720,9	767,9	348,7	338,7	407,0	391,2	429,5	30-34
35-39	534,8	532,4	643,8	677,5	662,7	213,6	213,6	325,0	338,8	334,8	35-39
40-44	557,9	577,6	597,4	594,9	617,2	206,5	218,8	269,7	265,3	287,5	40-44
45-49	516,9	534,8	510,5	531,3	530,8	183,5	199,8	221,9	236,6	221,3	45-49
50-54	514,4	538,9	448,5	479,3	466,9	174,5	173,3	168,8	181,6	164,4	50-54
55-59	267,6	293,0	274,5	311,9	325,4	84,2	94,3	95,0	112,7	105,2	55-59
60-64	109,8	106,4	104,3	110,6	113,0	36,7	32,9	32,3	41,3	36,5	60-64
65 және одан асқандар	26,2	19,8	27,9	27,2	30,4	8,9	7,8	7,5	10,0	10,3	65 и старше

Жалғасы

Продолжение

	Одан білімі барлар Из них имеющее образование										
	аяқталмаған жоғары незаконченное высшее					орта кәсіптік (арнаулы) среднее профессиональное (специальное)					
	2012	2013	2014	2015	2016	2012	2013	2014	2015	2016	
Жұмыспен қамтылған халық - барлығы	147,5	159,5	141,3	107,6	90,0	1 638,4	1 670,9	1 665,1	1 671,6	1 793,6	Занятое население - всего
оның ішінде жас шамасында, жасы:											в том числе в возрасте, лет:
15	-	-	-	-	-	-	-	-	-	-	15
16-19	7,2	4,8	9,8	9,6	6,2	11,0	7,6	12,6	10,5	14,3	16-19
20-24	48,8	53,5	58,4	50,4	37,6	187,1	168,0	195,3	217,4	201,6	20-24
25-29	34,1	29,9	19,9	12,8	13,4	207,4	213,8	238,5	236,4	265,9	25-29
30-34	19,9	21,0	14,3	9,0	7,7	226,6	213,8	212,2	214,3	235,3	30-34
35-39	9,9	14,9	11,3	7,3	7,3	195,7	195,0	216,0	217,6	222,2	35-39
40-44	11,0	14,0	9,7	5,9	5,8	217,9	230,6	225,5	205,9	221,7	40-44
45-49	8,1	9,7	7,8	4,1	5,5	213,4	223,8	199,7	192,3	215,7	45-49
50-54	4,5	7,3	6,2	3,8	3,2	220,2	243,7	189,0	192,7	203,6	50-54
55-59	2,6	3,0	2,5	3,1	2,3	111,0	125,2	119,0	128,8	151,7	55-59
60-64	1,1	0,9	1,1	1,4	0,9	40,2	42,7	46,1	45,6	50,6	60-64
65 және одан асқандар	0.4	0.4	0.4	0.2	0.1	7.9	6.6	11.4	10.2	10.9	65 и старше

Жалғасы

Продолжение

	Одан білімі барлар Из них имеющее образование										
	бастауыш кәсіптік начальное профессиональное					жалпы орта среднее общее					
	2012	2013	2014	2015	2016	2012	2013	2014	2015	2016	
Жұмыспен қамтылған халық - барлығы	327,6	319,9	232,0	224,2	231,6	624,8	589,0	455,2	577,8	485,6	Занятое население - всего
оның ішінде жас шамасында, жасы:											в том числе в возрасте, лет:
15	-	-	0,0	-	-	-	-	0,2	0,2	0,0	15
16-19	6,1	15,0	2,8	3,6	2,1	21,8	17,6	13,4	13,9	10,3	16-19
20-24	34,0	31,2	22,8	17,9	17,6	77,2	68,0	45,6	53,8	42,4	20-24
25-29	42,1	41,8	29,4	25,9	26,3	81,3	79,5	56,3	70,2	55,5	25-29
30-34	49,8	43,2	29,3	25,7	28,3	89,9	84,6	62,1	78,3	65,0	30-34
35-39	35,2	35,3	30,1	27,7	24,1	74,8	70,6	58,6	82,7	72,0	35-39
40-44	41,7	42,6	31,9	29,4	34,4	77,2	70,0	58,0	85,9	65,4	40-44
45-49	39,5	32,6	27,6	30,8	32,9	69,2	67,0	51,2	65,4	54,3	45-49
50-54	42,5	40,1	28,0	33,5	37,1	68,7	71,7	54,4	65,7	55,7	50-54
55-59	24,5	27,3	20,0	20,6	19,8	41,2	39,3	36,2	44,3	43,2	55-59
60-64	10,2	9,7	9,0	7,3	7,1	19,1	17,9	14,0	13,3	16,4	60-64
65 және одан асқандар	2.1	1.0	1.2	1.8	1.7	4.3	2.8	5.1	3.9	5.4	65 и старше

Жалғасы

Продолжение

	Одан білімі барлар Из них имеющее образование										
	жалпы негізгі основное общее					жалпы бастауыш начальное общее					
	2012	2013	2014	2015	2016	2012	2013	2014	2015	2016	
Жұмыспен қамтылған халық - барлығы	46,7	32,9	25,3	27,8	24,2	2,4	1,4	4,5	1,7	2,2	Занятое население - всего
оның ішінде жас шамасында, жасы:											в том числе в возрасте, лет:
15	0,1	0,1	0,4	0,1	0,0	-	-	-	-	-	15
16-19	5,2	4,6	4,0	3,5	2,5	0,6	-	0,1	0,3	0,1	16-19
20-24	9,4	5,9	2,2	3,9	3,2	0,2	0,2	0,4	0,3	0,2	20-24
25-29	3,1	2,9	2,9	4,0	2,6	0,1	0,1	0,7	0,2	0,2	25-29
30-34	5,0	3,8	2,7	2,1	2,0	0,0	0,3	0,5	0,3	0,0	30-34
35-39	5,6	2,9	2,4	3,4	2,2	0,1	-	0,4	0,1	0,1	35-39
40-44	3,4	1,5	2,0	2,3	2,2	0,2	0,0	0,6	0,1	0,2	40-44
45-49	2,8	1,7	2,1	2,0	1,1	0,4	0,2	0,2	0,1	0,1	45-49
50-54	3,7	2,6	1,9	1,9	2,9	0,2	0,1	0,3	0,1	0,2	50-54
55-59	4,1	3,9	1,4	2,2	2,5	0,1	0,0	0,5	0,1	0,7	55-59
60-64	2,5	2,0	1,6	1,6	1,5	0,0	0,3	0,2	0,1	0,1	60-64
65 және одан асқандар	2,1	1,1	1,6	0,9	1,6	0,5	0,1	0,7	0,1	0,3	65 и старше

2.10 Жасы және білім деңгейі бойынша жұмыспен қамтылған ауыл халқы Сельское занятое население по возрасту и уровню образования

мың адам

тыс. человек

	Барлығы Всего					Одан білімі барлар Из них имеющее образование					
						жоғары высшее					
	2012	2013	2014	2015	2016	2012	2013	2014	2015	2016	
Жұмыспен қамтылған халық - барлығы	3 896,4	3 900,7	3 794,8	3 733,1	3 662,7	720,2	716,0	777,7	787,2	816,7	Занятое население - всего
оның ішінде жас шамасында, жасы:											в том числе в возрасте, лет:
15	7,6	1,3	3,3	1,2	0,4	-	-	-	-	-	15
16-19	129,7	91,9	89,3	81,4	70,7	-	-	-	-	-	16-19
20-24	501,9	473,3	564,2	497,9	456,1	76,3	67,8	118,9	101,0	99,9	20-24
25-29	560,1	591,6	566,1	574,8	577,3	154,8	153,2	171,1	178,5	186,2	25-29
30-34	591,4	586,8	529,0	522,4	531,8	133,0	124,7	134,4	143,3	158,9	30-34
35-39	423,6	425,4	417,8	417,8	407,5	83,6	82,4	84,0	88,4	95,3	35-39
40-44	425,0	426,7	433,1	420,3	419,7	70,2	65,9	78,1	78,3	79,6	40-44
45-49	442,4	447,9	415,3	413,4	401,9	79,6	78,9	70,8	72,7	70,2	45-49
50-54	422,3	443,2	419,9	410,4	396,6	65,3	76,2	67,3	68,0	69,1	50-54
55-59	252,3	271,8	239,1	256,2	261,9	38,7	48,4	37,3	40,1	40,0	55-59
60-64	108,8	112,2	94,2	102,3	106,5	15,0	15,7	13,1	13,6	13,7	60-64
65 және одан асқандар	31,4	28,7	23,4	34,8	32,3	3,7	2,8	2,8	3,4	3,8	65 и старше

Жалғасы

Продолжение

	Одан білімі барлар Из них имеющее образование										
	аяқталмаған жоғары незаконченное высшее					орта кәсіптік (арнаулы) среднее профессиональное (специальное)					
	2012	2013	2014	2015	2016	2012	2013	2014	2015	2016	
Жұмыспен қамтылған халық - барлығы	109,4	146,6	57,2	47,9	41,9	1 070,0	1 103,7	1 242,8	1 170,5	1 194,3	Занятое население - всего
оның ішінде жас шамасында, жасы:											в том числе в возрасте, лет:
15	-	-	0,1	-	-	-	-	0,3	-	-	15
16-19	10,7	7,3	5,9	4,7	5,4	13,3	7,8	19,7	12,0	13,1	16-19
20-24	40,5	45,5	28,2	25,6	17,0	138,5	130,2	188,7	170,7	162,9	20-24
25-29	22,5	19,9	7,2	6,1	7,1	131,2	147,0	177,7	178,4	187,2	25-29
30-34	8,9	15,7	4,8	3,8	3,2	152,6	144,5	162,3	151,0	155,1	30-34
35-39	6,5	13,7	3,0	2,3	2,5	112,0	111,4	129,6	119,8	125,4	35-39
40-44	6,1	11,5	2,4	1,8	2,0	124,3	134,3	145,3	129,3	135,3	40-44
45-49	5,1	16,3	2,2	1,3	1,9	135,1	141,5	147,5	138,1	135,6	45-49
50-54	4,1	10,8	2,1	1,3	1,7	137,1	146,6	151,4	139,3	140,2	50-54

Жалғасы											Продолжение
	Одан білімі барлар Из них имеющее образование										
	аяқталмаған жоғары незаконченное высшее					орта кәсіптік (арнаулы) среднее профессиональное (специальное)					
	2012	2013	2014	2015	2016	2012	2013	2014	2015	2016	
55-59	3,5	2,7	0,9	0,8	0,8	87,4	93,6	84,1	88,3	92,9	55-59
60-64	1,2	1,9	0,4	0,2	0,4	32,2	38,6	30,3	33,4	36,5	60-64
65 және одан асқандар	0,2	1,3	0,1	0,1	0,1	6,3	8,1	5,9	10,1	10,0	65 и старше

Жалғасы											Продолжение
	Одан білімі барлар Из них имеющее образование										
	бастауыш кәсіптік начальное профессиональное					жалпы орта среднее общее					
	2012	2013	2014	2015	2016	2012	2013	2014	2015	2016	
Жұмыспен қамтылған халық - барлығы	318,4	330,6	221,5	211,8	253,4	1 546,8	1 517,8	1 392,2	1 410,8	1 248,0	Занятое население - всего
оның ішінде жас шамасында, жасы:											в том числе в возрасте, лет:
15	-	-	-	-	-	0,4	0,3	1,0	0,5	0,0	15
16-19	9,8	19,7	6,7	6,0	5,7	65,2	46,4	44,9	44,1	34,4	16-19
20-24	31,7	38,9	28,6	21,1	28,8	201,9	180,1	190,7	170,9	138,9	20-24
25-29	37,0	36,4	27,2	25,0	31,5	204,2	227,3	173,2	177,6	154,3	25-29
30-34	40,2	43,2	27,5	24,5	31,1	245,2	248,8	187,4	187,6	170,6	30-34
35-39	41,4	38,8	23,7	25,0	27,7	173,3	175,3	165,3	171,4	145,0	35-39
40-44	40,6	35,3	26,4	26,3	32,4	176,3	171,5	204,2	175,5	159,8	40-44
45-49	43,0	43,9	27,8	27,9	31,0	174,2	160,9	126,1	165,4	153,3	45-49
50-54	41,2	41,3	27,3	27,7	31,5	165,6	162,3	162,3	165,4	144,6	50-54
55-59	20,6	21,4	17,5	18,2	22,5	92,6	97,9	90,9	100,3	96,1	55-59
60-64	10,6	10,2	7,1	8,0	8,8	40,4	39,5	37,8	40,3	40,4	60-64
65 және одан асқандар	2,2	1,4	1,6	2,2	2,2	7,6	7,5	8,4	11,9	10,5	65 и старше

Жалғасы											Продолжение
	Одан білімі барлар Из них имеющее образование										
	жалпы негізгі основное общее					жалпы бастауыш начальное общее					
	2012	2013	2014	2015	2016	2012	2013	2014	2015	2016	
Жұмыспен қамтылған халық - барлығы	114,6	76,8	95,6	97,3	100,8	17,1	9,1	7,9	7,7	7,6	Занятое население - всего
оның ішінде жас шамасында, жасы:											в том числе в возрасте, лет:
15	2,9	0,7	1,5	0,5	0,3	4,3	0,3	0,4	0,3	0,1	15
16-19	28,2	9,8	11,6	13,9	11,5	2,5	0,7	0,5	0,8	0,6	16-19
20-24	12,4	10,6	8,7	7,9	8,2	0,5	0,1	0,5	0,6	0,4	20-24
25-29	10,4	7,8	9,3	8,9	10,3	0,0	-	0,3	0,4	0,6	25-29
30-34	10,5	9,2	11,9	11,5	12,0	1,0	0,6	0,8	0,8	0,9	30-34
35-39	6,4	3,8	11,4	10,5	11,2	0,3	-	0,8	0,6	0,5	35-39
40-44	6,7	7,6	9,2	9,0	9,8	0,8	0,6	0,4	0,2	0,7	40-44
45-49	5,1	5,6	7,3	7,5	9,3	0,3	0,8	0,7	0,5	0,6	45-49
50-54	8,6	6,1	8,9	8,3	9,1	0,3	-	0,6	0,5	0,5	50-54
55-59	7,9	7,1	7,6	7,9	8,6	1,6	0,7	0,7	0,6	1,0	55-59
60-64	8,5	5,3	5,0	6,2	6,0	0,9	1,0	0,7	0,6	0,7	60-64
65 және одан асқандар	6,9	3,5	3,1	5,4	4,4	4,5	4,2	1,5	1,7	1,2	65 и старше

2.11 Жұмыспен қамтылу мәртебесі бойынша жұмыспен қамтылған қала және ауыл халқы Городское и сельское занятое население по статусу занятости

мың адам											тыс. человек
	2012		2013		2014		2015		2016		
	қала город	ауыл село	қала город	ауыл село	қала город	ауыл село	қала город	ауыл село	қала город	ауыл село	
Барлық халық Все население											
Жұмыспен қамтылған халық – барлығы	4 610,7	3 896,4	4 669,9	3 900,7	4 715,3	3 794,8	4 890,7	3 733,1	4 890,7	3 662,7	Занятое население - всего
Жалдамалы қызметкерлер оның ішінде жұмыспен қамтылғандар:	3 763,9	2 049,8	3 827,8	2 121,9	3 884,7	2 225,0	4 069,0	2 225,9	4 102,0	2 240,9	Наемные работники в том числе занятые:

	2012		2013		2014		2015		2016		
	қала город	ауыл село	қала город	ауыл село	қала город	ауыл село	қала город	ауыл село	қала город	ауыл село	
(кәсіпорында) ұйымда жеке тұлғаларда	3 254,5 476,8	1 492,7 242,3	3 365,7 433,5	1 557,3 252,9	3 420,2 455,1	1 877,3 220,9	3 643,4 420,7	1 910,8 189,1	3 730,1 367,0	1 953,2 174,7	в организации (предприятий) у физических лиц в крестьянском (фермерском) хозяйстве
шаруа (фермер) қожалықтарында	32,6	314,8	28,6	311,7	9,4	126,8	4,9	126,1	4,9	113,0	
Өз бетінше жұмыспен қамтылған қызметкерлер	846,8	1 846,6	842,1	1 778,8	830,6	1 569,8	821,7	1 507,2	788,7	1 421,8	Самостоятельно занятые работники
оның ішінде:											в том числе:
жұмыс берушілер	67,8	114,5	58,4	100,2	71,4	76,4	56,0	60,3	59,2	59,4	работодатели
өз бетінше жұмыс істейтін қызметкерлер	771,8	1 674,0	778,1	1 636,8	754,4	1 480,1	760,6	1 438,3	726,4	1 354,6	самостоятельные работники
кооператив мүшелері	3,4	23,0	1,7	12,2	1,0	2,1	1,6	1,8	0,2	0,9	члены кооператива
отбасылық кәсіпордардың көмектесетін (ақы төленбейтін) қызметкерлері	3,8	35,1	3,9	29,6	3,7	11,2	3,6	6,7	2,9	6,9	помогающие (неоплачиваемые) работники семейных предприятий
Ерлер Мужчины											
Жұмыспен қамтылған халық – барлығы	2 328,7	2 047,2	2 333,3	2 056,1	2 351,0	2 038,3	2 440,6	2 005,4	2 451,3	1 989,0	Занятое население - всего
Жалдамалы қызметкерлер	1 876,2	1 109,8	1 890,9	1 125,0	1 934,6	1 199,1	2 007,2	1 181,7	2 034,0	1 194,0	Наемные работники
оның ішінде жұмыспен қамтылғандар:											в том числе занятые:
(кәсіпорында)	1 634,1	788,9	1 668,6	805,5	1 715,8	983,9	1 812,9	985,6	1 877,4	1 011,8	в организации (предприятий)
ұйымда	222,8	127,2	206,7	133,0	212,7	122,4	191,3	104,7	153,2	97,9	у физических лиц
жеке тұлғаларда											в крестьянском (фермерском) хозяйстве
шаруа (фермер) қожалықтарында	19,3	193,7	15,6	186,5	6,1	92,8	3,0	91,4	3,5	84,3	
Өз бетінше жұмыспен қамтылған қызметкерлер	452,5	937,5	442,3	931,1	416,4	839,2	433,4	823,6	417,3	795,0	Самостоятельно занятые работники
оның ішінде:											в том числе:
жұмыс берушілер	46,1	79,4	37,1	74,5	45,5	56,4	35,9	47,7	37,6	46,6	работодатели
өз бетінше жұмыс істейтін қызметкерлер	403,4	821,9	402,2	838,0	368,7	775,5	394,6	770,6	378,1	744,5	самостоятельные работники
кооператив мүшелері	1,4	14,9	1,2	4,0	0,6	1,3	1,0	1,3	0,1	0,5	члены кооператива
отбасылық кәсіпордардың көмектесетін (ақы төленбейтін) қызметкерлері	1,6	21,2	1,8	14,6	1,6	6,1	1,8	3,9	1,5	3,3	помогающие (неоплачиваемые) работники семейных предприятий
Әйелдер Женщины											
Жұмыспен қамтылған халық – барлығы	2 282,0	1 849,2	2 336,7	1 844,6	2 364,3	1 756,5	2 450,1	1 727,7	2 439,3	1 673,7	Занятое население - всего
Жалдамалы қызметкерлер	1 887,7	940,1	1 936,9	996,9	1 950,1	1 025,9	2 061,8	1 044,2	2 067,9	1 046,9	Наемные работники
оның ішінде жұмыспен қамтылғандар:											в том числе занятые:
(кәсіпорында)	1 620,3	703,8	1 697,1	751,7	1 704,4	893,4	1 830,6	925,2	1 852,7	941,4	в организации (предприятий)
ұйымда	254,0	115,1	226,8	120,0	242,4	98,5	229,4	84,4	213,8	76,8	у физических лиц
жеке тұлғаларда											в крестьянском (фермерском) хозяйстве
шаруа (фермер) қожалықтарында	13,3	121,1	13,0	125,2	3,3	34,0	1,9	34,6	1,4	28,7	
Өз бетінше жұмыспен қамтылған қызметкерлер	394,3	909,2	399,8	847,7	414,2	730,5	388,3	683,5	371,4	626,8	Самостоятельно занятые работники
оның ішінде:											в том числе:
жұмыс берушілер	21,7	35,1	21,3	25,7	25,9	20,0	20,0	12,6	21,6	12,8	работодатели
өз бетінше жұмыс істейтін қызметкерлер	368,5	852,1	375,9	798,9	385,8	704,7	366,0	667,7	348,3	610,1	самостоятельные работники
кооператив мүшелері	1,9	8,1	0,4	8,2	0,4	0,8	0,5	0,4	0,1	0,4	члены кооператива
отбасылық кәсіпордардың көмектесетін (ақы төленбейтін) қызметкерлері	2,2	13,9	2,1	15,0	2,1	5,2	1,7	2,8	1,5	3,6	помогающие (неоплачиваемые) работники семейных предприятий

2.12 Жұмыспен қамтылу мәртебесі және жас топтары бойынша жұмыспен қамтылған қала халқы
Городское занятое население по статусу занятости и возрастным группам

мың адам											тыс. человек	
	Барлығы Всего					Оның ішінде жас шамасында, жасы В том числе в возрасте, лет						
						15						
	2012	2013	2014	2015	2016	2012	2013	2014	2015	2016		
Жұмыспен қамтылған халық – барлығы	4 610,7	4 669,9	4 715,3	4 890,7	4 890,7	0,1	0,2	0,7	0,3	0,0	Занятое население - всего	
Жалдамалы қызметкерлер	3 763,9	3 827,8	3 884,7	4 069,0	4 102,0	-	-	0,2	-	-	Наемные работники	
оның ішінде жұмыспен қамтылғандар: (кәсіпорында) ұйымда	3 254,5	3 365,7	3 420,2	3 643,4	3 730,1	-	-	0,1	-	-	в том числе занятые: в организации (предприятий)	
жеке тұлғаларда	476,8	433,5	455,1	420,7	367,0	-	-	0,0	-	-	у физических лиц	
шаруа (фермер) қожалықтарында	32,6	28,6	9,4	4,9	4,9	-	-	0,1	-	-	в крестьянском (фермерском) хозяйстве	
Өз бетінше жұмыспен қамтылған қызметкерлер	846,8	842,1	830,6	821,7	788,7	0,1	0,2	0,5	0,3	0,0	Самостоятельно занятые работники	
оның ішінде: жұмыс берушілер	67,8	58,4	71,4	56,0	59,2	-	-	-	-	-	в том числе: работодатели	
өз бетінше жұмыс істейтін қызметкерлер	771,8	778,1	754,4	760,6	726,4	0,1	0,2	0,5	0,3	0,0	самостоятельные работники	
кооператив мүшелері	3,4	1,7	1,0	1,6	0,2	-	-	-	-	-	члены кооператива	
отбасылық кәсіпордардың көмектесетін (ақы төленбейтін) қызметкерлері	3,8	3,9	3,7	3,6	2,9	-	-	-	-	-	помогающие (неоплачиваемые) работники семейных предприятий	
Жалғасы												Продолжение
	Одан білімі барлар Из них имеющее образование											
	16-24					25-34						
	2012	2013	2014	2015	2016	2012	2013	2014	2015	2016		
Жұмыспен қамтылған халық – барлығы	584,4	545,5	611,0	680,8	579,3	1 498,7	1 521,4	1 496,7	1 477,0	1 564,8	Занятое население - всего	
Жалдамалы қызметкерлер	447,1	438,2	500,3	585,3	498,7	1 248,8	1 268,2	1 257,3	1 246,0	1 353,0	Наемные работники	
оның ішінде жұмыспен қамтылғандар: (кәсіпорында) ұйымда	367,3	353,9	427,9	519,4	442,2	1 082,9	1 114,7	1 101,3	1 116,2	1 245,9	в том числе занятые: в организации (предприятий)	
жеке тұлғаларда	77,2	74,1	70,4	65,3	56,0	158,4	145,9	154,0	128,6	105,6	у физических лиц	
шаруа (фермер) қожалықтарында	2,6	10,2	2,0	0,5	0,5	7,4	7,5	2,0	1,1	1,6	в крестьянском (фермерском) хозяйстве	
Өз бетінше жұмыспен қамтылған қызметкерлер	137,3	107,4	110,7	95,5	80,7	249,9	253,2	239,4	231,0	211,7	Самостоятельно занятые работники	
оның ішінде: жұмыс берушілер	4,0	3,1	3,5	1,9	2,5	18,9	17,5	18,3	13,1	13,6	в том числе: работодатели	
өз бетінше жұмыс істейтін қызметкерлер	131,3	103,8	106,1	93,1	77,8	228,9	233,7	219,9	216,4	197,4	самостоятельные работники	
кооператив мүшелері	1,5	0,2	0,0	0,1	0,0	0,2	0,2	0,3	0,5	0,1	члены кооператива	
отбасылық кәсіпордардың көмектесетін (ақы төленбейтін) қызметкерлері	0,4	0,3	1,1	0,4	0,3	1,9	1,9	0,9	1,0	0,7	помогающие (неоплачиваемые) работники семейных предприятий	

Жалғасы

Продолжение

	Оның ішінде жас шамасында, жасы В том числе в возрасте, лет										
	35-44					45-54					
	2012	2013	2014	2015	2016	2012	2013	2014	2015	2016	
Жұмыспен қамтылған халық – барлығы	1 092,7	1 110,0	1 241,2	1 272,4	1 279,9	1 031,3	1 073,7	959,0	1 010,6	997,7	Занятое население - всего
Жалдамалы қызметкерлер	917,4	925,7	1 040,2	1 057,9	1 063,3	844,1	874,8	790,5	831,8	827,2	Наемные работники
оның ішінде жұмыспен қамтылғандар:											в том числе занятые:
(кәсіпорында) ұйымда	788,5	819,1	918,2	942,6	961,6	747,1	786,6	703,3	749,8	751,4	в организации (предприятий)
жеке тұлғаларда	117,6	101,1	119,5	114,3	100,1	88,5	83,9	85,3	80,6	75,2	у физических лиц в крестьянском (фермерском) хозяйстве
шаруа (фермер) қожалықтарында	11,3	5,4	2,6	0,9	1,5	8,5	4,3	1,9	1,5	0,7	
Өз бетінше жұмыспен қамтылған қызметкерлер	175,3	184,3	201,0	214,5	216,6	187,2	198,9	168,5	178,7	170,5	Самостоятельно занятые работники
оның ішінде:											в том числе:
жұмыс берушілер	17,9	13,0	21,0	17,5	20,1	20,4	17,6	21,8	16,6	16,4	работодатели
өз бетінше жұмыс істейтін қызметкерлер	156,5	170,0	179,1	195,7	195,7	165,0	179,8	145,7	160,4	153,3	самостоятельные работники
кооператив мүшелері	0,2	0,7	0,1	-	0,0	1,1	0,5	0,3	1,0	0,0	члены кооператива
отбасылық кәсіпордардың көмектесетін (ақы төленбейтін) қызметкерлері	0,7	0,6	0,8	1,4	0,8	0,6	1,0	0,8	0,7	0,7	помогающие (неоплачиваемые) работники семейных предприятий

Жалғасы

Продолжение

	Оның ішінде жас шамасында, жасы В том числе в возрасте, лет										
	55-64					65 және одан асқандар 65 и старше					
	2012	2013	2014	2015	2016	2012	2013	2014	2015	2016	
Жұмыспен қамтылған халық – барлығы	377,4	399,4	378,8	422,5	438,5	26,2	19,8	27,9	27,2	30,4	Занятое население - всего
Жалдамалы қызметкерлер	293,4	310,4	288,5	335,8	342,3	13,1	10,6	7,8	12,2	17,5	Наемные работники
оның ішінде жұмыспен қамтылғандар:											в том числе занятые:
(кәсіпорында) ұйымда	258,2	283,1	262,2	303,9	313,5	10,4	8,3	7,3	11,4	15,6	в организации (предприятий)
жеке тұлғаларда	32,5	26,2	25,4	31,1	28,3	2,7	2,3	0,4	0,8	1,8	у физических лиц в крестьянском (фермерском) хозяйстве
шаруа (фермер) қожалықтарында	2,7	1,1	0,9	0,8	0,5	-	-	-	-	0,0	
Өз бетінше жұмыспен қамтылған қызметкерлер	83,9	89,0	90,4	86,7	96,2	13,1	9,1	20,1	15,0	12,9	Самостоятельно занятые работники
оның ішінде:											в том числе:
жұмыс берушілер	6,4	6,7	6,5	6,3	6,3	-	0,4	0,3	0,6	0,3	работодатели
өз бетінше жұмыс істейтін қызметкерлер	77,1	81,9	83,4	80,3	89,5	13,1	8,7	19,7	14,4	12,6	самостоятельные работники
кооператив мүшелері	0,3	0,1	0,2	-	0,0	-	-	0,1	-	-	члены кооператива
отбасылық кәсіпордардың көмектесетін (ақы төленбейтін) қызметкерлері	0,2	0,2	0,2	0,1	0,3	-	-	-	-	0,0	помогающие (неоплачиваемые) работники семейных предприятий

2.13 Жұмыспен қамтылу мәртебесі және жас топтары бойынша жұмыспен қамтылған ауыл халқы
Сельское занятое население по статусу занятости и возрастным группам

Мың адам						тыс. человек						
	Барлығы Всего					Оның ішінде жас шамасында, жасы В том числе в возрасте, лет						
						15						
	2012	2013	2014	2015	2016	2012	2013	2014	2015	2016		
Жұмыспен қамтылған халық – барлығы	3 896,4	3 900,7	3 794,8	3 733,1	3 662,7	7,6	1,3	3,3	1,1	0,4	Занятое население - всего	
Жалдамалы қызметкерлер	2 049,8	2 121,9	2 225,0	2 225,9	2 240,9	-	-	0,4	-	-	Наемные работники	
оның ішінде жұмыспен қамтылғандар: (кәсіпорында) ұйымда	1 492,7	1 557,3	1 877,3	1 910,8	1 953,2	-	-	0,3	-	-	в том числе занятые: в организации (предприятий)	
жеке тұлғаларда	242,3	252,9	220,9	189,1	174,7	-	-	0,1	-	-	у физических лиц	
шаруа (фермер) қожалықтарында	314,8	311,7	126,8	126,1	113,0	-	-	-	-	-	в крестьянском (фермерском) хозяйстве	
Өз бетінше жұмыспен қамтылған қызметкерлер	1 846,6	1 778,8	1 569,8	1 507,2	1 421,8	7,6	1,3	2,9	1,1	0,4	Самостоятельно занятые работники	
оның ішінде: жұмыс берушілер	114,5	100,2	76,4	60,3	59,4	-	-	-	-	-	в том числе: работодатели	
өз бетінше жұмыс істейтін қызметкерлер	1 674,0	1 636,8	1 480,1	1 438,3	1 354,6	7,6	1,3	2,9	1,1	0,4	самостоятельные работники	
кооператив мүшелері	23,0	12,2	2,1	1,8	0,9	-	-	-	-	-	члены кооператива	
отбасылық кәсіпордардың көмектесетін (ақы төленбейтін) қызметкерлері	35,1	29,6	11,2	6,7	6,9	-	-	-	-	-	помогающие (неоплачиваемые) работники семейных предприятий	
Жалғасы												Продолжение
	Одан білімі барлар Из них имеющее образование											
	16-24					25-34						
	2012	2013	2014	2015	2016	2012	2013	2014	2015	2016		
Жұмыспен қамтылған халық – барлығы	631,6	565,1	653,5	579,5	526,8	1 151,5	1 178,4	1 095,1	1 097,3	1 109,1	Занятое население - всего	
Жалдамалы қызметкерлер	272,2	265,4	366,0	344,5	331,5	617,2	664,2	674,6	695,2	712,9	Наемные работники	
оның ішінде жұмыспен қамтылғандар: (кәсіпорында) ұйымда	185,4	171,3	297,2	291,5	286,4	432,0	447,7	576,7	600,0	626,2	в том числе занятые: в организации (предприятий)	
жеке тұлғаларда	48,6	45,4	49,1	34,2	30,3	95,4	103,8	64,1	60,4	55,6	у физических лиц	
шаруа (фермер) қожалықтарында	38,2	48,7	19,7	18,8	14,7	89,9	112,7	33,7	34,8	31,0	в крестьянском (фермерском) хозяйстве	
Өз бетінше жұмыспен қамтылған қызметкерлер	359,4	299,7	287,5	235,0	195,3	534,2	514,2	420,6	402,0	396,2	Самостоятельно занятые работники	
оның ішінде: жұмыс берушілер	8,6	9,3	8,9	4,9	4,7	37,2	28,9	18,3	16,6	17,2	в том числе: работодатели	
өз бетінше жұмыс істейтін қызметкерлер	337,6	277,1	275,5	228,3	188,6	472,9	467,5	398,1	382,8	376,9	самостоятельные работники	
кооператив мүшелері	5,3	3,2	0,5	0,2	0,2	8,7	5,7	0,4	0,4	0,2	члены кооператива	
отбасылық кәсіпордардың көмектесетін (ақы төленбейтін) қызметкерлері	7,8	10,1	2,6	1,7	1,8	15,3	12,1	3,7	2,3	1,9	помогающие (неоплачиваемые) работники семейных предприятий	

Жалғасы

Продолжение

	Оның ішінде жас шамасында, жасы В том числе в возрасте, лет										
	35-44					45-54					
	2012	2013	2014	2015	2016	2012	2013	2014	2015	2016	
Жұмыспен қамтылған халық – барлығы	848,7	852,1	850,9	838,2	827,3	864,7	891,1	835,2	823,8	798,5	Занятое население - всего
Жалдамалы қызметкерлер	481,9	498,2	509,7	515,2	510,2	499,2	505,1	497,6	486,2	490,2	Наемные работники
оның ішінде жұмыспен қамтылғандар:											в том числе занятые:
(кәсіпорында) ұйымда	360,2	389,2	433,2	441,8	443,7	379,0	399,6	420,7	420,4	428,6	в организации (предприятий)
жеке тұлғаларда	45,8	47,9	47,7	45,1	40,5	42,2	42,5	44,6	35,9	33,9	у физических лиц в крестьянском (фермерском) хозяйстве
шаруа (фермер) қожалықтарында	75,9	61,1	28,8	28,3	26,0	78,0	63,1	32,3	29,9	27,7	
Өз бетінше жұмыспен қамтылған қызметкерлер	366,8	353,9	341,2	323,0	317,1	365,5	386,0	337,6	337,6	308,3	Самостоятельно занятые работники
оның ішінде:											в том числе:
жұмыс берушілер	30,6	22,8	21,5	14,8	13,8	26,3	27,0	19,7	17,6	16,5	работодатели
өз бетінше жұмыс істейтін қызметкерлер	328,3	327,1	317,1	306,4	301,9	329,9	353,9	315,2	318,4	290,3	самостоятельные работники
кооператив мүшелері	2,5	0,8	0,5	0,4	0,1	4,2	1,7	0,4	0,6	0,2	члены кооператива
отбасылық кәсіпордардың көмектесетін (ақы төленбейтін) қызметкерлері	5,3	3,3	2,2	1,3	1,3	5,1	3,4	2,3	1,0	1,4	помогающие (неоплачиваемые) работники семейных предприятий

Жалғасы

Продолжение

	Оның ішінде жас шамасында, жасы В том числе в возрасте, лет										
	55-64					65 және одан асқандар 65 и старше					
	2012	2013	2014	2015	2016	2012	2013	2014	2015	2016	
Жұмыспен қамтылған халық – барлығы	361,0	384,0	333,4	358,5	368,4	31,4	28,7	23,4	34,8	32,3	Занятое население - всего
Жалдамалы қызметкерлер	174,3	185,0	174,4	181,5	191,9	5,0	4,0	2,3	3,3	4,2	Наемные работники
оның ішінде жұмыспен қамтылғандар:											в том числе занятые:
(кәсіпорында) ұйымда	132,2	146,5	147,2	154,1	164,9	3,9	3,0	1,9	2,8	3,4	в организации (предприятий)
жеке тұлғаларда	10,3	12,5	15,0	13,4	14,0	-	0,8	0,3	0,2	0,3	у физических лиц в крестьянском (фермерском) хозяйстве
шаруа (фермер) қожалықтарында	31,8	26,0	12,2	14,0	13,0	1,1	0,1	0,1	0,2	0,5	
Өз бетінше жұмыспен қамтылған қызметкерлер	186,7	199,0	159,0	177,0	176,5	26,5	24,7	21,0	31,5	28,1	Самостоятельно занятые работники
оның ішінде:											в том числе:
жұмыс берушілер	11,4	11,9	7,7	6,0	6,8	0,4	0,1	0,3	0,4	0,4	работодатели
өз бетінше жұмыс істейтін қызметкерлер	172,3	185,5	150,6	170,2	168,8	25,3	24,5	20,7	31,1	27,7	самостоятельные работники
кооператив мүшелері	1,6	0,8	0,3	0,3	0,3	0,6	-	-	-	-	члены кооператива
отбасылық кәсіпордардың көмектесетін (ақы төленбейтін) қызметкерлері	1,4	0,7	0,4	0,5	0,6	0,1	-	-	-	0,0	помогающие (неоплачиваемые) работники семейных предприятий

2.14 Жұмыспен қамтылу мәртебесі және білім деңгейі бойынша жұмыспен қамтылған қала халқы
Городское занятое население по статусу занятости и уровню образования

мың адам											тыс. человек
	Барлығы Всего					Оның ішінде білімі барлар В том числе имеющее образование					
						жоғары высшее					
	2012	2013	2014	2015	2016	2012	2013	2014	2015	2016	
Жұмыспен қамтылған халық – барлығы	4 610,7	4 669,9	4 715,3	4 890,7	4 890,7	1 823,2	1 896,2	2 191,8	2 279,9	2 263,5	Занятое население - всего
Жалдамалы қызметкерлер	3 763,9	3 827,8	3 884,7	4 069,0	4 102,0	1 621,2	1 663,7	1 936,8	2 003,5	2 015,1	Наемные работники
оның ішінде жұмыспен қамтылғандар: (кәсіпорында) ұйымда	3 254,5	3 365,7	3 420,2	3 643,4	3 730,1	1 514,1	1 562,3	1796,0	1 882,8	1 917,6	в том числе занятые: в организации (предприятий)
жеке тұлғаларда	476,8	433,5	455,1	420,7	367,0	102,2	95,6	138,0	119,8	96,5	у физических лиц
шаруа (фермер) қожалықтарында	32,6	28,6	9,4	4,9	4,9	4,9	5,8	2,7	1,0	1,0	в крестьянском (фермерском) хозяйстве
Өз бетінше жұмыспен қамтылған қызметкерлер	846,8	842,1	830,6	821,7	788,7	202,0	232,5	255,0	276,4	248,5	Самостоятельно занятые работники
оның ішінде: жұмыс берушілер	67,8	58,4	71,4	56,0	59,2	28,6	31,7	41,0	32,9	34,3	в том числе: работодатели
өз бетінше жұмыс істейтін қызметкерлер	771,8	778,1	754,4	760,6	726,4	170,9	199,3	212,7	240,4	213,5	самостоятельные работники
кооператив мүшелері	3,4	1,7	1,0	1,6	0,2	1,2	0,1	0,1	1,3	0,1	члены кооператива
отбасылық кәсіпордардың көмектесетін (ақы төленбейтін) қызметкерлері	3,8	3,9	3,7	3,6	2,9	1,3	1,4	1,2	1,8	0,6	помогающие (неоплачиваемые) работники семейных предприятий

Жалғасы											Продолжение
	Оның ішінде білімі барлар В том числе имеющее образование										
	аяқталмаған жоғары незаконченное высшее					орта кәсіптік (арнаулы) среднее профессиональное (специальное)					
	2012	2013	2014	2015	2016	2012	2013	2014	2015	2016	
Жұмыспен қамтылған халық – барлығы	147,5	159,5	141,3	107,6	90,0	1 638,4	1 670,9	1 665,1	1 671,6	1 793,6	Занятое население - всего
Жалдамалы қызметкерлер	123,2	130,8	113,7	89,8	77,5	1 328,9	1 372,2	1 336,0	1 383,7	1 486,5	Наемные работники
оның ішінде жұмыспен қамтылғандар:											в том числе занятые:
(кәсіпорында)											в организации (предприятий)
ұйымда	104,0	110,9	97,5	77,6	66,1	1 121,3	1 176,6	1 155,6	1 209,2	1 326,1	у физических лиц
жеке тұлғаларда	18,5	16,0	16,0	12,2	11,3	198,1	188,7	177,2	172,5	158,4	в крестьянском (фермерском) хозяйстве
шаруа (фермер) қожалықтарында	0,7	3,8	0,2	-	0,0	9,5	6,9	3,1	1,9	2,0	
Өз бетінше жұмыспен қамтылған қызметкерлер	24,4	28,7	27,6	17,8	12,5	309,5	298,7	329,2	288,0	307,1	Самостоятельно занятые работники
оның ішінде:											в том числе:
жұмыс берушілер	1,2	1,1	1,5	0,2	1,1	25,4	16,1	20,8	17,4	20,8	работодатели
өз бетінше жұмыс істейтін қызметкерлер	22,4	27,6	25,7	17,4	11,5	281,9	280,3	306,4	269,4	284,9	самостоятельные работники
кооператив мүшелері	0,6	-	-	0,2	-	0,6	0,5	0,7	0,1	0,1	члены кооператива
отбасылық кәсіпордардың көмектесетін (ақы төленбейтін) қызметкерлері	0,1	-	0,4	-	-	1,6	1,8	1,3	1,1	1,3	помогающие (неоплачиваемые) работники семейных предприятий

Жалғасы											Продолжение
	Оның ішінде білімі барлар В том числе имеющее образование										
	бастауыш кәсіптік начальное профессиональное					жалпы орта среднее общее					
	2012	2013	2014	2015	2016	2012	2013	2014	2015	2016	
Жұмыспен қамтылған халық – барлығы	327,6	319,9	232,0	224,2	231,6	624,8	589,0	455,2	577,8	485,6	Занятое население - всего
Жалдамалы қызметкерлер	264,4	251,3	187,9	193,8	188,2	399,0	390,2	295,7	380,4	320,2	Наемные работники
оның ішінде жұмыспен қамтылғандар:											в том числе
(кәсіпорында)											занятые:
ұйымда	205,3	201,4	148,0	157,7	154,8	291,1	299,0	212,7	302,1	253,1	в организации (предприятий)
жеке тұлғаларда	54,6	49,0	39,2	35,7	32,8	95,9	80,0	80,7	76,9	65,9	у физических лиц
шаруа (фермер) қожалықтарында	4,5	0,8	0,7	0,4	0,6	12,0	11,2	2,4	1,4	1,1	в крестьянском (фермерском) хозяйстве
Өз бетінше жұмыспен қамтылған қызметкерлер	63,2	68,6	44,1	30,4	43,4	225,7	198,8	159,5	197,4	165,4	Самостоятельно занятые работники
оның ішінде:											в том числе:
жұмыс берушілер	1,6	3,2	1,4	1,7	1,7	10,5	6,2	6,6	3,8	1,4	работодатели
өз бетінше жұмыс істейтін қызметкерлер	61,6	65,2	42,6	28,5	41,6	213,7	191,0	152,0	193,0	163,0	самостоятельные работники
кооператив мүшелері	-	0,0	-	-	0,0	0,7	1,0	0,2	-	0,0	члены кооператива
отбасылық кәсіпордардың көмектесетін (ақы төленбейтін) қызметкерлері	-	0,2	0,1	0,1	0,1	0,8	0,6	0,7	0,5	1,0	помогающие (неоплачиваемые) работники семейных предприятий
Жалғасы											Продолжение
	Оның ішінде білімі барлар В том числе имеющее образование										
	жалпы негізгі основное общее					жалпы бастауыш начальное общее					
	2012	2013	2014	2015	2016	2012	2013	2014	2015	2016	
Жұмыспен қамтылған халық – барлығы	46,7	32,9	25,3	27,8	24,2	2,4	1,4	4,5	1,7	2,2	Занятое население - всего
Жалдамалы қызметкерлер	25,6	18,9	13,1	17,0	13,5	1,6	0,6	1,6	0,7	1,1	Наемные работники
оның ішінде жұмыспен қамтылғандар:											в том числе
(кәсіпорында)											занятые:
ұйымда	17,1	14,8	9,2	13,6	11,4	1,5	0,6	1,1	0,5	1,0	в организации (предприятий)
жеке тұлғаларда	7,5	4,1	3,5	3,3	2,0	0,1	-	0,4	0,2	0,0	у физических лиц
шаруа (фермер) қожалықтарында	0,9	-	0,3	0,1	0,1	-	-	0,0	0,1	-	в крестьянском (фермерском) хозяйстве
Өз бетінше жұмыспен қамтылған қызметкерлер	21,2	14,0	12,3	10,8	10,7	0,8	0,8	2,9	1,0	1,1	Самостоятельно занятые работники
оның ішінде:											в том числе:
жұмыс берушілер	0,4	0,1	0,1	-	0,0	-	-	-	-	-	работодатели
өз бетінше жұмыс істейтін қызметкерлер	20,6	14,0	12,1	10,8	10,7	0,8	0,8	2,9	1,0	1,1	самостоятельные работники
кооператив мүшелері	0,2	-	-	-	-	-	-	-	-	-	члены кооператива
отбасылық кәсіпордардың көмектесетін (ақы төленбейтін) қызметкерлері	-	-	0,0	-	-	-	-	-	-	-	помогающие (неоплачиваемые) работники семейных предприятий

2.15 Жұмыспен қамтылу мәртебесі және білім деңгейі бойынша жұмыспен қамтылған ауыл халқы
Сельское занятое население по статусу занятости и уровню образования

мың адам											тыс. человек
	Барлығы Всего					Оның ішінде білімі барлар В том числе имеющее образование					
						жоғары высшее					
	2012	2013	2014	2015	2016	2012	2013	2014	2015	2016	
Жұмыспен қамтылған халық – барлығы	3 896,4	3 900,7	3 794,8	3 733,1	3 662,7	720,2	716,0	777,7	787,2	816,7	Занятое население - всего
Жалдамалы қызметкерлер	2 049,8	2 121,9	2 225,0	2 225,9	2 240,9	535,2	530,1	634,5	650,9	669,5	Наемные работники
оның ішінде жұмыспен қамтылғандар: (кәсіпорында) ұйымда	1 492,7	1 557,3	1 877,3	1 910,8	1 953,2	475,6	470,3	608,5	627,6	652,3	в том числе занятые: в организации (предприятий)
жеке тұлғаларда	242,3	252,9	220,9	189,1	174,7	25,5	28,7	18,4	16,5	12,2	у физических лиц в крестьянском (фермерском) хозяйстве
шаруа (фермер) қожалықтарында	314,8	311,7	126,8	126,1	113,0	34,2	31,0	7,5	6,9	4,9	
Өз бетінше жұмыспен қамтылған қызметкерлер	1 846,6	1 778,8	1 569,8	1 507,2	1 421,8	185,0	185,9	143,1	136,2	147,2	Самостоятельно занятые работники
оның ішінде: жұмыс берушілер	114,5	100,2	76,4	60,3	59,4	18,7	26,2	10,6	9,2	11,2	в том числе: работодатели
өз бетінше жұмыс істейтін қызметкерлер	1 674,0	1 636,8	1 480,1	1 438,3	1 354,6	161,0	156,1	131,7	126,3	135,1	самостоятельные работники
кооператив мүшелері	23,0	12,2	2,1	1,8	0,9	1,0	2,3	0,2	0,2	0,1	члены кооператива
отбасылық кәсіпордардың көмектесетін (ақы төленбейтін) қызметкерлері	35,1	29,6	11,2	6,7	6,9	4,4	1,3	0,7	0,5	0,9	помогающие (неоплачиваемые) работники семейных предприятий

Жалғасы											Продолжение
	Оның ішінде білімі барлар В том числе имеющее образование										
	аяқталмаған жоғары незаконченное высшее					орта кәсіптік (арнаулы) среднее профессиональное (специальное)					
	2012	2013	2014	2015	2016	2012	2013	2014	2015	2016	
Жұмыспен қамтылған халық – барлығы	109,4	146,7	57,2	47,9	41,9	1 070,0	1 103,7	1 242,8	1 170,5	1 194,3	Занятое население - всего
Жалдамалы қызметкерлер	54,2	86,2	33,7	29,8	26,8	615,6	633,3	805,2	760,9	787,0	Наемные работники
оның ішінде жұмыспен қамтылғандар:											в том числе занятые:
(кәсіпорында)											в организации (предприятий)
ұйымда	47,1	52,3	28,6	26,2	23,7	480,1	505,0	700,1	669,3	701,3	у физических лиц
жеке тұлғаларда	3,6	23,4	4,1	2,8	2,7	68,5	59,7	71,1	59,8	55,1	в крестьянском (фермерском) хозяйстве
шаруа (фермер) қожалықтарында	3,5	10,5	1,0	0,8	0,4	66,9	68,6	34,0	31,8	30,6	
Өз бетінше жұмыспен қамтылған қызметкерлер	55,1	60,5	23,6	18,1	15,1	454,4	470,5	437,6	409,6	407,3	Самостоятельно занятые работники
оның ішінде: жұмыс берушілер	4,0	3,3	0,8	0,3	0,3	23,9	27,5	17,8	14,6	16,0	в том числе: работодатели
өз бетінше жұмыс істейтін қызметкерлер	49,1	54,7	22,7	17,7	14,8	424,3	437,3	417,1	392,8	389,1	самостоятельные работники
кооператив мүшелері	0,7	1,2	-	-	-	4,7	3,4	0,6	0,6	0,4	члены кооператива
отбасылық кәсіпордардың көмектесетін (ақы төленбейтін) қызметкерлері	1,3	1,3	0,1	-	-	1,6	2,3	2,2	1,5	1,8	помогающие (неоплачиваемые) работники семейных предприятий

Жалғасы											Продолжение
	Оның ішінде білімі барлар В том числе имеющее образование										
	бастауыш кәсіптік начальное профессиональное					жалпы орта среднее общее					
	2012	2013	2014	2015	2016	2012	2013	2014	2015	2016	
Жұмыспен қамтылған халық – барлығы	318,4	330,6	221,5	211,8	253,4	1 546,8	1 517,8	1 392,2	1 410,8	1 248,0	Занятое население - всего
Жалдамалы қызметкерлер	182,7	168,9	129,9	129,1	150,7	626,4	677,1	583,1	612,4	558,2	Наемные работники
оның ішінде жұмыспен қамтылғандар:											в том числе занятые:
(кәсіпорында)											в организации (предприятий)
ұйымда	131,4	130,3	94,5	94,5	112,3	334,0	380,3	420,1	464,4	428,2	у физических лиц
жеке тұлғаларда	22,3	19,5	23,4	21,1	24,0	118,6	117,5	97,3	82,6	73,7	в крестьянском (фермерском) хозяйстве
шаруа (фермер) қожалықтарында	29,1	19,1	12,0	13,5	14,4	173,7	179,3	65,7	65,4	56,3	
Өз бетінше жұмыспен қамтылған қызметкерлер	135,7	161,7	91,5	82,7	102,7	920,5	840,6	809,1	798,4	689,7	Самостоятельно занятые работники
оның ішінде:											в том числе:
жұмыс берушілер	4,5	1,7	3,1	2,4	3,1	63,0	40,8	43,5	33,4	28,8	работодатели
өз бетінше жұмыс істейтін қызметкерлер	129,8	157,3	88,0	79,9	98,9	817,6	772,6	756,7	759,9	657,2	самостоятельные работники
кооператив мүшелері	0,7	1,9	0,2	0,1	0,2	14,2	3,4	1,1	0,8	0,3	члены кооператива
отбасылық кәсіпордардың көмектесетін (ақы төленбейтін) қызметкерлері	0,7	0,8	0,3	0,3	0,5	25,7	23,7	7,8	4,3	3,4	помогающие (неоплачиваемые) работники семейных предприятий
Жалғасы											Продолжение
	Оның ішінде білімі барлар В том числе имеющее образование										
	жалпы негізгі основное общее					жалпы бастауыш начальное общее					
	2012	2013	2014	2015	2016	2012	2013	2014	2015	2016	
Жұмыспен қамтылған халық – барлығы	114,6	76,8	95,6	97,3	100,8	17,1	9,1	7,9	7,7	7,6	Занятое население - всего
Жалдамалы қызметкерлер	33,1	23,9	36,8	40,6	46,5	2,6	2,4	1,8	2,3	2,2	Наемные работники
оның ішінде жұмыспен қамтылғандар:											в том числе занятые:
(кәсіпорында)											в организации (предприятий)
ұйымда	22,9	17,7	24,4	27,6	33,9	1,6	1,3	1,1	1,3	1,5	у физических лиц
жеке тұлғаларда	3,5	3,3	6,1	6,0	6,6	0,3	0,8	0,4	0,3	0,3	в крестьянском (фермерском) хозяйстве
шаруа (фермер) қожалықтарында	6,8	2,9	6,3	7,0	5,9	0,7	0,3	0,3	0,7	0,4	
Өз бетінше жұмыспен қамтылған қызметкерлер	81,5	52,9	58,7	56,8	54,3	14,5	6,7	6,1	5,4	5,4	Самостоятельно занятые работники
оның ішінде:											в том числе:
жұмыс берушілер	0,4	0,5	0,6	0,4	0,1	-	0,2	0,1	-	-	работодатели
өз бетінше жұмыс істейтін қызметкерлер	77,7	52,2	58,0	56,3	54,0	14,5	6,5	6,0	5,4	5,4	самостоятельные работники
кооператив мүшелері	1,8	0,0	-	-	-	-	-	0,0	-	-	члены кооператива
отбасылық кәсіпордардың көмектесетін (ақы төленбейтін) қызметкерлері	1,6	0,2	0,2	0,1	0,2	-	-	-	-	-	помогающие (неоплачиваемые) работники семейных предприятий

Қаладағы және ауылдағы жұмыссыз халық
Городское и сельское безработное население

2.16 Жас топтары бойынша жұмыссыз халық
Безработное население по возрастным группам

мың адам											тыс. человек
	2012		2013		2014		2015		2016		
	қала город	ауыл село	қала город	ауыл село	қала город	ауыл село	қала город	ауыл село	қала город	ауыл село	
Барлық халық Все население											
Жұмыссыз халық - барлығы	271,3	203,5	268,9	201,8	258,1	193,8	258,9	192,2	261,6	183,9	Безработное население - всего
оның ішінде жас шамасында, жасы:											в том числе
15	-	-	-	-	-	-	-	-	-	-	в возрасте, лет:
16-19	4,3	3,6	2,1	1,5	1,9	3,6	2,6	2,7	1,8	1,8	15
20-24	27,0	15,2	23,8	17,9	27,2	17,8	29,3	19,3	23,3	17,3	16-19
25-29	54,7	40,7	65,0	42,4	51,3	30,3	48,2	26,8	44,2	27,5	20-24
30-34	48,8	37,9	50,4	47,1	51,4	42,6	58,6	37,9	55,2	41,9	25-29
35-39	35,9	23,7	30,7	20,9	33,0	21,7	31,2	24,7	36,7	23,6	30-34
40-44	27,4	18,4	28,3	18,9	24,8	21,2	22,4	19,0	27,7	18,2	35-39
45-49	26,9	18,4	26,4	14,7	25,6	19,8	25,2	19,5	25,3	18,1	40-44
50-54	30,7	22,0	24,2	22,1	23,3	18,2	20,6	20,6	24,8	18,7	45-49
55-59	13,4	18,9	15,5	13,0	16,6	15,3	19,0	19,5	18,5	14,0	50-54
60-64	2,2	4,7	2,5	3,3	2,9	3,4	1,6	2,2	3,5	2,7	55-59
65 және одан асқанар	-	-	-	-	-	-	-	-	0,6	0,2	60-64
Ерлер Мужчины											
Жұмыссыз халық - барлығы	98,1	90,6	112,4	97,5	109,0	87,0	111,7	86,5	117,6	86,3	Безработное население - всего
оның ішінде жас шамасында, жасы:											в том числе
15	-	-	-	-	-	-	-	-	-	-	в возрасте, лет:
16-19	2,0	1,6	1,0	0,6	1,3	1,7	1,5	1,4	1,1	0,8	15
20-24	9,3	6,5	11,9	9,4	11,8	8,3	13,8	8,5	11,3	8,5	16-19
25-29	23,6	21,3	30,7	22,7	24,4	13,0	21,0	11,5	20,2	12,0	20-24
30-34	18,9	16,1	20,6	22,8	20,0	18,7	26,0	15,1	23,3	19,3	25-29
35-39	10,5	11,2	10,2	9,5	12,7	9,9	11,2	10,9	14,8	10,1	30-34
40-44	9,2	7,0	11,2	8,4	9,6	8,7	8,4	8,2	11,8	8,7	35-39
45-49	9,5	6,7	9,2	6,3	8,8	8,8	10,3	9,5	11,0	8,3	40-44
50-54	6,9	8,2	9,4	9,4	9,9	7,8	8,5	9,1	11,7	9,0	45-49
55-59	6,1	7,1	5,8	5,2	7,5	6,6	9,3	10,3	8,5	7,3	50-54
60-64	2,2	4,7	2,5	3,3	2,9	3,4	1,6	2,1	3,2	2,3	55-59
65 және одан асқанар	-	-	-	-	-	-	-	-	0,6	0,1	60-64
Әйелдер Женщины											
Жұмыссыз халық - барлығы	173,2	112,9	156,4	104,3	149,1	106,9	147,1	105,7	144,0	97,6	Безработное население - всего
оның ішінде жас шамасында, жасы:											в том числе
15	-	-	-	-	-	-	-	-	-	-	в возрасте, лет:
16-19	2,3	2,0	1,0	0,9	0,7	1,8	1,0	1,3	0,7	1,0	15
20-24	17,7	8,7	11,9	8,5	15,5	9,5	15,5	10,8	11,9	8,8	16-19
25-29	31,1	19,4	34,3	19,7	26,9	17,3	27,2	15,2	24,0	15,6	20-24
30-34	29,9	21,7	29,8	24,3	31,3	23,8	32,6	22,7	31,9	22,6	25-29
35-39	25,4	12,5	20,5	11,5	20,3	11,8	20,0	13,9	21,9	13,5	30-34
40-44	18,2	11,3	17,2	10,5	15,2	12,5	14,0	10,9	15,8	9,5	35-39
45-49	17,5	11,8	17,2	8,3	16,8	11,0	14,9	10,1	14,4	9,8	40-44
50-54	23,8	13,7	14,9	12,7	13,4	10,4	12,1	11,5	13,1	9,7	45-49
55-59	7,3	11,8	9,7	7,8	9,1	8,7	9,7	9,3	9,9	6,7	50-54
60-64	-	-	-	-	-	-	-	0,1	0,2	0,4	55-59
65 және одан асқанар	-	-	-	-	-	-	-	-	0,0	0,1	60-64

2.17 Жас топтары бойынша жұмыссыздық деңгейі

Уровень безработицы по возрастным группам

мың адам

тыс. человек

	2012		2013		2014		2015		2016		
	қала город	ауыл село	қала город	ауыл село	қала город	ауыл село	қала город	ауыл село	қала город	ауыл село	
Барлық халық Все население											
Жұмыссыз халық - барлығы	5,6	5,0	5,4	4,9	5,2	4,9	5,0	4,9	5,1	4,8	Безработное население - всего
оның ішінде жас шамасында, жасы:											в том числе в возрасте, лет:
15	-	-	-	-	-	-	-	-	-	-	15
16-19	7,6	2,7	4,0	1,6	4,3	3,8	5,9	3,2	4,8	2,5	16-19
20-24	4,8	2,9	4,6	3,6	4,6	3,1	4,4	3,7	4,1	3,7	20-24
25-29	6,7	6,8	7,4	6,7	6,3	5,1	6,0	4,5	5,3	4,5	25-29
30-34	6,2	6,0	6,7	7,4	6,6	7,4	7,5	6,8	6,7	7,3	30-34
35-39	6,3	5,3	5,4	4,7	4,9	4,9	4,4	5,6	5,2	5,5	35-39
40-44	4,7	4,1	4,7	4,2	4,0	4,7	3,6	4,3	4,3	4,2	40-44
45-49	5,0	4,0	4,7	3,2	4,8	4,5	4,5	4,5	4,5	4,3	45-49
50-54	5,6	4,9	4,3	4,7	4,9	4,2	4,1	4,8	5,0	4,5	50-54
55-59	4,8	7,0	5,0	4,6	5,7	6,0	5,7	7,1	5,4	5,1	55-59
60-64	2,0	4,2	2,3	2,8	2,2	2,8	1,4	2,1	3,0	2,5	60-64
65 және одан асқанар	-	-	-	-	-	-	-	-	1,9	0,6	65 и старше
Ерлер Мужчины											
Жұмыссыз халық - барлығы	4,0	4,2	4,6	4,5	4,4	4,1	4,4	4,1	4,6	4,2	Безработное население - всего
оның ішінде жас шамасында, жасы:											в том числе в возрасте, лет:
15	-	-	-	-	-	-	-	-	-	-	15
16-19	7,1	2,2	3,4	1,2	5,4	3,3	6,3	2,9	5,6	1,9	16-19
20-24	3,3	2,3	4,4	3,4	3,9	2,6	4,1	2,9	3,9	3,1	20-24
25-29	5,6	6,6	6,9	6,7	5,7	4,0	5,1	3,5	4,6	3,5	25-29
30-34	4,6	5,2	5,3	7,1	5,1	6,3	6,4	5,1	5,6	6,3	30-34
35-39	3,9	5,0	3,8	4,2	4,0	4,4	3,3	4,7	4,3	4,5	35-39
40-44	3,3	3,0	3,9	3,6	3,2	3,7	2,9	3,6	3,8	3,8	40-44
45-49	3,6	2,9	3,5	2,6	3,6	3,9	4,0	4,3	4,2	3,8	45-49
50-54	2,7	3,6	3,6	4,0	4,4	3,5	3,7	4,1	5,2	4,3	50-54
55-59	4,7	5,5	4,0	3,9	5,5	4,9	5,9	7,1	5,0	5,0	55-59
60-64	3,0	5,9	3,2	4,0	3,3	4,3	2,1	3,0	4,2	3,2	60-64
65 және одан асқанар	-	-	-	-	-	-	-	-	3,5	0,6	65 и старше
Әйелдер Женщины											
Жұмыссыз халық - барлығы	7,1	5,8	6,3	5,4	5,9	5,7	5,7	5,8	5,6	5,5	Безработное население - всего
оның ішінде жас шамасында, жасы:											в том числе в возрасте, лет:
15	-	-	-	-	-	-	-	-	-	-	15
16-19	8,2	3,3	4,9	2,2	3,2	4,6	5,0	3,7	4,0	3,3	16-19
20-24	6,4	3,7	4,8	4,0	5,3	3,7	4,7	4,7	4,3	4,3	20-24
25-29	7,9	6,9	7,9	6,7	6,8	6,4	6,9	5,6	6,0	5,9	25-29
30-34	7,9	6,9	8,2	7,8	8,1	8,7	8,8	8,5	7,8	8,5	30-34
35-39	8,5	5,6	7,0	5,2	5,7	5,5	5,5	6,6	6,1	6,6	35-39
40-44	6,0	5,4	5,3	4,9	4,7	5,8	4,3	5,1	4,7	4,5	40-44
45-49	6,1	5,1	5,8	3,7	5,8	5,2	5,0	4,8	4,9	4,9	45-49
50-54	8,1	6,3	4,9	5,5	5,4	4,8	4,5	5,4	4,9	4,7	50-54
55-59	4,9	8,3	5,9	5,2	5,9	7,2	5,6	7,1	5,7	5,1	55-59
60-64	-	-	-	-	-	-	-	0,3	0,5	1,1	60-64
65 және одан асқанар	-	-	-	-	-	-	-	-	0,0	0,6	65 и старше

2.19 Білім деңгейі бойынша жұмыссыз халық
Безработное население по уровню образования

мың адам

тыс. человек

	Барлығы Всего					Оның ішінде білімі барлар В том числе имеющее образование					
						жоғары высшее					
	2012	2013	2014	2015	2016	2012	2013	2014	2015	2016	
Барлық халық Все население											
Жұмыссыз халық - барлығы	271,3	203,5	268,9	201,8	258,1	193,8	258,9	192,2	261,6	183,9	Безработное население - всего
одан білімі барлар:											из них имеют образование:
жоғары	80,3	23,4	78,7	22,0	95,6	28,2	92,9	23,8	97,9	27,0	высшее
аяқталмаған жоғары	12,5	9,8	13,5	17,1	11,2	3,8	12,5	2,2	7,0	2,3	незаконченное высшее
орта кәсіптік (арнаулы)	86,4	45,4	94,1	52,8	93,5	58,2	88,4	61,8	99,4	60,3	среднее профессиональное (специальное)
бастауыш кәсіптік жалпы орта	18,1	16,9	22,0	12,2	14,0	11,4	17,3	11,4	13,9	14,3	начальное профессиональное
жалпы негізгі	68,4	97,4	54,7	91,5	40,2	84,4	45,1	85,2	39,7	71,3	среднее общее
жалпы бастауыш	5,5	10,3	5,5	5,3	3,1	6,6	2,3	7,0	3,6	7,9	основное общее
	0,1	0,2	0,3	0,9	0,4	1,2	0,4	0,8	0,2	0,8	начальное общее
Ерлер Мужчины											
Жұмыссыз халық - барлығы	98,1	90,6	112,5	97,5	109,0	86,9	111,7	86,5	117,6	86,3	Безработное население - всего
одан білімі барлар:											из них имеют образование:
жоғары	24,5	10,8	28,3	11,0	36,7	10,9	39,3	9,0	41,0	12,2	высшее
аяқталмаған жоғары	4,7	4,6	6,3	12,6	5,4	1,6	6,7	0,8	4,0	1,2	незаконченное высшее
орта кәсіптік (арнаулы)	32,4	19,0	41,1	24,4	40,9	25,3	33,9	25,8	46,1	27,2	среднее профессиональное (специальное)
бастауыш кәсіптік жалпы орта	8,6	8,6	12,8	6,1	7,0	6,0	9,0	6,3	5,7	8,8	начальное профессиональное
жалпы негізгі	24,6	42,7	20,7	39,9	16,9	38,8	21,1	40,7	18,0	32,3	среднее общее
жалпы бастауыш	3,3	4,7	2,8	3,3	1,8	3,5	1,5	3,5	2,6	4,3	основное общее
	0,0	0,1	0,3	0,2	0,2	0,7	0,2	0,5	0,2	0,3	начальное общее
Әйелдер Женщины											
Жұмыссыз халық - барлығы	173,2	112,9	156,4	104,3	149,1	106,9	147,1	105,7	144,0	97,6	Безработное население - всего
одан білімі барлар:											из них имеют образование:
жоғары	55,8	12,6	50,4	11,0	58,9	17,3	53,6	14,8	56,8	14,8	высшее
аяқталмаған жоғары	7,8	5,2	7,2	4,5	5,8	2,2	5,8	1,4	3,0	1,1	незаконченное высшее
орта кәсіптік (арнаулы)	54,0	26,4	53,0	28,4	52,6	32,9	54,4	36,1	53,2	33,1	среднее профессиональное (специальное)
бастауыш кәсіптік жалпы орта	9,5	8,3	9,2	6,1	7,0	5,4	8,3	5,0	8,2	5,4	начальное профессиональное
жалпы негізгі	43,8	54,7	34,0	51,6	23,3	45,6	24,0	44,6	21,7	39,0	среднее общее
жалпы бастауыш	2,2	5,6	2,7	2,0	1,3	3,1	0,7	3,5	1,0	3,6	основное общее
	0,1	0,1	-	0,7	0,2	0,5	0,2	0,4	0,0	0,5	начальное общее

2.20 Жасы және білім деңгейі бойынша жұмыссыз қала халқы

Городское безработное население по возрасту и уровню образования

мың адам

тыс. человек

	Барлығы Всего					Одан білімі барлар Из них имеющее образование					
						жоғары высшее					
	2012	2013	2014	2015	2016	2012	2013	2014	2015	2016	
Жұмыссыз халық - барлығы	271,3	268,9	258,1	258,9	261,6	80,3	78,7	95,6	92,9	97,9	Безработное население - всего
оның ішінде жас шамасында, жасы:											в том числе в возрасте, лет:
15	-	-	-	-	-	-	-	-	-	-	15
16-19	4,3	2,1	1,9	2,6	1,8	-	-	-	-	-	16-19
20-24	27,0	23,8	27,2	29,3	23,3	8,1	8,2	10,7	11,5	8,5	20-24
25-29	54,7	65,0	51,3	48,2	44,2	20,6	21,6	23,7	22,9	19,4	25-29
30-34	48,8	50,4	51,4	58,6	55,2	18,1	19,0	19,4	25,1	25,4	30-34
35-39	35,9	30,7	33,0	31,2	36,7	9,9	8,5	12,9	11,6	15,0	35-39
40-44	27,4	28,3	24,8	22,4	27,7	6,7	7,9	9,2	5,9	9,2	40-44
45-49	26,9	26,4	25,6	25,2	25,3	6,7	5,8	8,2	6,7	7,8	45-49
50-54	30,7	24,2	23,3	20,6	24,8	6,8	4,8	5,2	4,8	5,9	50-54
55-59	13,4	15,5	16,6	19,0	18,5	3,1	2,3	5,4	4,1	5,5	55-59
60-64	2,2	2,5	2,9	1,6	3,5	0,3	0,5	0,8	0,3	1,1	60-64
65 және одан асқанар	-	-	-	-	0,6	-	-	-	-	0,1	65 и старше

Жалғасы

Продолжение

	Одан білімі барлар Из них имеющее образование										
	аяқталмаған жоғары незаконченное высшее					орта кәсіптік (арнаулы) среднее профессиональное (специальное)					
	2012	2013	2014	2015	2016	2012	2013	2014	2015	2016	
Жұмыссыз халық - барлығы	12,5	13,5	11,2	12,5	7,0	86,4	94,1	93,5	88,2	99,4	Безработное население - всего
оның ішінде жас шамасында, жасы:											в том числе в возрасте, лет:
15	-	-	-	-	-	-	-	-	-	-	15
16-19	0,7	0,3	0,4	1,1	0,2	0,9	0,3	0,8	0,7	1,1	16-19
20-24	4,7	4,2	4,2	3,7	2,1	7,2	5,4	8,5	10,6	10,1	20-24
25-29	3,3	4,7	3,1	3,4	1,0	15,4	18,8	14,7	12,9	17,7	25-29
30-34	0,9	0,8	1,2	3,0	1,4	13,6	15,8	17,5	16,7	17,6	30-34
35-39	1,1	0,5	0,9	0,1	1,2	11,4	10,9	10,9	9,6	11,7	35-39
40-44	1,0	1,3	0,5	0,0	0,5	8,9	11,4	10,2	9,3	8,9	40-44
45-49	0,4	0,7	0,5	0,5	0,2	11,0	12,4	11,4	9,6	10,8	45-49
50-54	-	0,7	0,2	0,4	0,2	12,1	10,9	11,4	9,3	11,1	50-54
55-59	0,3	-	0,1	0,3	0,1	5,2	7,3	7,1	9,1	8,7	55-59
60-64	-	-	-	-	-	0,7	1,0	1,1	0,4	1,6	60-64
65 және одан асқанар	-	-	-	-	-	-	-	-	-	0,2	65 и старше

Жалғасы

Продолжение

	Одан білімі барлар Из них имеющее образование										
	бастауыш кәсіптік начальное профессиональное					жалпы орта среднее общее					
	2012	2013	2014	2015	2016	2012	2013	2014	2015	2016	
Жұмыссыз халық - барлығы	18,1	22,0	14,0	17,3	13,9	68,4	54,7	40,2	45,1	39,7	Безработное население - всего
оның ішінде жас шамасында, жасы:											в том числе в возрасте, лет:
15	-	-	-	-	-	-	-	-	-	-	15
16-19	0,4	0,2	0,1	0,1	0,0	2,0	1,0	0,4	0,4	0,5	16-19
20-24	2,0	1,0	0,7	0,5	0,7	4,7	4,1	2,8	2,8	1,7	20-24
25-29	2,3	8,1	2,0	2,2	1,3	11,4	9,8	7,2	6,1	4,6	25-29
30-34	3,3	4,4	3,2	3,4	2,4	12,3	9,4	9,4	9,4	7,2	30-34
35-39	2,1	1,4	1,8	2,3	1,7	10,9	8,8	5,9	7,3	6,8	35-39
40-44	2,3	1,3	1,6	1,8	2,3	7,9	6,1	2,9	5,4	6,0	40-44
45-49	1,0	2,2	1,7	2,8	2,3	7,4	5,1	3,4	5,5	4,0	45-49
50-54	2,4	1,8	1,9	2,4	1,6	8,9	6,1	4,4	3,6	5,5	50-54
55-59	1,6	1,4	0,8	1,3	1,4	2,3	3,9	3,1	4,1	2,5	55-59
60-64	0,6	0,2	0,2	0,4	0,2	0,6	0,5	0,6	0,5	0,5	60-64
65 және одан асқанар	-	-	-	-	-	-	-	-	-	0,3	65 и старше

Жалғасы

Продолжение

	Одан білімі барлар Из них имеющее образование										
	жалпы негізгі основное общее					жалпы бастауыш начальное общее					
	2012	2013	2014	2015	2016	2012	2013	2014	2015	2016	
Жұмыссыз халық - барлығы	5,5	5,5	3,1	2,3	3,6	0,1	0,3	0,4	0,4	0,2	Безработное население - всего
оның ішінде жас шамасында, жасы:											в том числе в возрасте, лет:
15	-	-	-	-	-	-	-	-	-	-	15
16-19	0,2	0,2	0,1	0,3	0,0	-	-	-	-	-	16-19
20-24	0,4	0,6	0,2	0,1	0,1	-	0,3	-	-	0,0	20-24
25-29	1,7	2,0	0,5	0,6	0,2	-	-	0,1	-	-	25-29
30-34	0,5	1,1	0,5	0,8	1,3	-	-	0,1	0,2	0,0	30-34
35-39	0,3	0,6	0,6	0,1	0,2	-	-	0,1	0,2	0,1	35-39
40-44	0,5	0,2	0,3	0,1	0,7	-	-	0,1	-	0,0	40-44
45-49	0,5	0,2	0,4	0,1	0,3	-	-	-	-	-	45-49
50-54	0,5	0,1	0,2	0,1	0,5	0,1	-	-	-	-	50-54
55-59	0,8	0,3	0,1	0,1	0,3	-	-	-	-	-	55-59
60-64	-	0,2	0,1	-	0,0	-	-	-	-	0,0	60-64
65 және одан асқанар	-	-	-	-	-	-	-	-	-	-	65 и старше

2.21 Жасы және білім деңгейі бойынша жұмыссыз ауыл халқы
Сельское безработное население по возрасту и уровню образования

мың адам

тыс. человек

	Барлығы Всего					Одан білімі барлар Из них имеющее образование					
						жоғары высшее					
	2012	2013	2014	2015	2016	2012	2013	2014	2015	2016	
Жұмыссыз халық - барлығы	203,5	201,8	193,8	192,2	183,9	23,4	22,0	28,2	23,8	27,0	Безработное население - всего
оның ішінде жас шамасында, жасы:											в том числе в возрасте, лет:
15	-	-	-	-	-	-	-	-	-	-	15
16-19	3,6	1,5	3,6	2,7	1,8	-	-	-	-	-	16-19
20-24	15,2	17,9	17,8	19,3	17,3	2,0	1,1	2,9	3,6	3,3	20-24
25-29	40,7	42,4	30,3	26,8	27,5	5,6	6,8	6,2	4,9	6,2	25-29
30-34	37,9	47,1	42,6	37,9	41,9	4,9	5,7	6,5	6,0	8,1	30-34
35-39	23,7	20,9	21,7	24,7	23,6	2,0	2,1	2,9	2,4	3,3	35-39
40-44	18,4	18,9	21,2	19,0	18,2	1,6	1,2	2,5	1,7	1,8	40-44
45-49	18,4	14,7	19,8	19,5	18,1	2,4	1,2	2,9	1,5	1,5	45-49
50-54	22,0	22,1	18,2	20,6	18,7	3,1	2,9	2,1	1,8	1,4	50-54
55-59	18,9	13,0	15,3	19,5	14,0	1,5	0,6	1,8	1,7	1,2	55-59
60-64	4,7	3,3	3,4	2,2	2,7	0,2	0,3	0,4	0,1	0,3	60-64
65 және одан асқанар	-	-	-	-	0,2	-	-	-	-	-	65 и старше

Жалғасы

Продолжение

	Одан білімі барлар Из них имеющее образование										
	аяқталмаған жоғары незаконченное высшее					орта кәсіптік (арнаулы) среднее профессиональное (специальное)					
	2012	2013	2014	2015	2016	2012	2013	2014	2015	2016	
Жұмыссыз халық - барлығы	9,8	17,1	3,8	2,2	2,3	45,4	52,8	58,2	61,8	60,3	Безработное население - всего
оның ішінде жас шамасында, жасы:											в том числе в возрасте, лет:
15	-	-	-	-	-	-	-	-	-	-	15
16-19	1,1	0,2	0,3	-	0,1	0,3	0,2	0,7	0,4	0,3	16-19
20-24	2,7	1,3	1,1	0,9	0,6	3,9	6,9	5,8	6,6	7,5	20-24
25-29	3,6	5,5	1,2	0,3	0,5	6,4	8,9	8,6	8,6	9,1	25-29
30-34	0,8	8,6	0,7	0,5	0,4	8,2	7,7	15,0	10,4	13,2	30-34
35-39	0,8	0,6	0,1	0,1	0,2	5,3	6,7	5,8	7,5	6,3	35-39
40-44	0,3	0,5	0,2	0,1	0,2	5,0	5,3	6,0	6,0	6,9	40-44
45-49	-	0,3	0,1	0,1	0,1	4,3	4,2	5,8	6,6	6,2	45-49
50-54	0,3	-	0,1	0,1	0,1	6,1	8,5	5,4	6,9	6,1	50-54

Жалғасы		Продолжение									
		Одан білімі барлар Из них имеющее образование									
		аяқталмаған жоғары незаконченное высшее					орта кәсіптік (арнаулы) среднее профессиональное (специальное)				
		2012	2013	2014	2015	2016	2012	2013	2014	2015	2016
55-59		0,2	-	-	-	0,1	4,4	3,3	4,3	8,0	3,9
60-64		-	-	-	-	0,0	1,4	1,0	1,0	0,8	0,6
65 және одан асқанар		-	-	-	-	0,0	-	-	-	-	0,1

Жалғасы		Продолжение									
		Одан білімі барлар Из них имеющее образование									
		бастауыш кәсіптік начальное профессиональное					жалпы орта среднее общее				
		2012	2013	2014	2015	2016	2012	2013	2014	2015	2016
Жұмыссыз халық - барлығы		16,9	12,2	11,4	11,4	14,3	97,4	91,5	84,4	85,2	71,3
оның ішінде жас шамасында, жасы:											
15		-	-	-	-	-	-	-	-	-	-
16-19		-	0,4	0,3	0,1	0,2	1,4	0,4	1,5	1,4	0,7
20-24		1,5	1,6	0,9	0,8	0,9	4,3	6,8	6,7	6,8	4,4
25-29		1,8	1,6	1,6	1,5	1,6	20,7	18,0	11,6	10,5	9,2
30-34		1,7	1,4	2,3	2,7	2,4	21,0	23,2	16,6	17,0	15,7
35-39		2,3	1,2	1,5	1,4	1,8	12,1	9,5	10,8	12,3	10,9
40-44		1,5	1,4	1,2	1,0	1,6	9,1	10,1	10,7	9,5	6,9
45-49		2,8	1,0	1,2	1,4	1,8	7,6	7,0	9,1	9,2	7,8
50-54		2,1	2,1	0,9	1,0	2,1	9,6	8,5	9,0	9,9	8,0
55-59		2,6	1,4	1,3	1,3	1,5	9,4	6,5	7,0	7,7	6,3
60-64		0,6	-	0,2	0,1	0,2	2,2	1,7	1,6	1,1	1,3
65 және одан асқанар		-	-	-	-	0,0	-	-	-	-	0,1

Жалғасы		Продолжение									
		Одан білімі барлар Из них имеющее образование									
		жалпы негізгі основное общее					жалпы бастауыш начальное общее				
		2012	2013	2014	2015	2016	2012	2013	2014	2015	2016
Жұмыссыз халық - барлығы		10,3	5,3	6,6	7,0	7,9	0,3	0,9	1,2	0,8	0,8
оның ішінде жас шамасында, жасы:											
15		-	-	-	-	-	-	-	-	-	-
16-19		0,8	0,3	0,7	0,6	0,4	-	-	0,2	0,2	-
20-24		0,7	0,1	0,5	0,5	0,5	-	-	-	-	0,1
25-29		2,5	1,4	0,8	1,0	1,0	-	0,3	0,2	0,1	0,1
30-34		1,2	0,6	1,2	1,2	1,7	0,1	-	0,2	0,1	0,3
35-39		1,1	0,5	0,6	0,9	1,1	-	0,2	-	0,1	0,1
40-44		0,9	0,2	0,6	0,7	0,8	0,1	0,1	-	0,1	0,1
45-49		1,3	0,7	0,6	0,6	0,6	-	0,2	0,1	0,1	0,0
50-54		0,8	0,0	0,6	0,8	0,8	0,1	-	0,2	0,1	0,0
55-59		0,6	1,1	0,7	0,7	0,8	-	0,1	0,3	0,1	0,2
60-64		0,4	0,2	0,2	0,1	0,2	-	-	-	-	0,0
65 және одан асқанар		-	-	-	-	-	-	-	-	-	-

2.22 Жұмыспен қамтылмаудың ұзақтығы бойынша жұмыссыз қала және ауыл халқы* Городское и сельское безработное население по продолжительности незанятости*

мың адам	тыс. человек									
	2012		2013		2014		2015		2016	
	қала город	ауыл село	қала город	ауыл село	қала город	ауыл село	қала город	ауыл село	қала город	ауыл село
Барлық халық Все население										
Жұмыссыз халық - барлығы	260,1	192,5	260,5	197,5	251,1	187,8	246,2	185,9	260,2	180,0
одан жұмыс істемегендер:										
1 айдан аз	9,6	10,7	8,4	6,3	11,7	5,0	16,8	5,8	18,8	11,5
3 айға дейін	38,9	20,2	43,2	24,3	54,6	24,0	47,0	23,7	47,3	25,6
3 айдан 6 айға дейін	44,3	50,2	45,6	35,6	45,4	35,2	41,3	29,8	43,1	29,1
6 айдан 12 айға дейін	40,1	26,2	34,6	45,7	37,4	22,4	32,1	24,5	39,8	26,9
1 жыл және одан көп	68,6	35,4	51,4	35,9	44,8	34,6	51,7	38,9	63,0	33,6
одан ешуақытта жұмыс істемегендер	58,5	49,7	77,4	49,6	57,1	66,6	57,2	63,3	48,3	53,2
Ерлер Мужчины										
Жұмыссыз халық - барлығы	94,1	85,7	108,4	95,6	106,1	84,2	104,8	83,2	116,9	84,4
одан жұмыс істемегендер:										
1 айдан аз	5,5	5,1	3,6	2,4	6,6	2,6	8,1	3,3	9,6	6,2
3 айға дейін	15,5	10,7	21,6	12,6	28,0	12,8	21,6	11,9	22,4	14,6
3 айдан 6 айға дейін	21,9	23,3	21,0	14,8	20,3	16,6	21,6	15,4	23,1	16,9
6 айдан 12 айға дейін	14,3	11,9	17,3	30,0	15,4	10,5	16,8	12,1	18,2	13,4
1 жыл және одан көп	21,2	15,1	16,4	18,4	14,2	15,4	14,9	17,8	23,9	13,7
одан ешуақытта жұмыс істемегендер	15,7	19,6	28,6	17,5	21,6	26,3	21,8	22,7	19,7	19,5
Әйелдер Женщины										
Жұмыссыз халық - барлығы	166,0	106,8	152,2	101,9	145,0	103,7	141,4	102,8	143,3	95,6
одан жұмыс істемегендер:										
1 айдан аз	4,1	5,6	4,8	4,0	5,1	2,4	8,7	2,5	9,2	5,3
3 айға дейін	23,3	9,6	21,6	11,7	26,6	11,2	25,5	11,8	24,9	11,0
3 айдан 6 айға дейін	22,4	26,9	24,7	20,8	25,1	18,6	19,7	14,4	20,0	12,2
6 айдан 12 айға дейін	25,8	14,3	17,3	15,8	22,0	11,9	15,4	12,3	21,6	13,5
1 жыл және одан көп	47,5	20,3	35,0	17,5	30,6	19,2	36,8	21,1	39,1	19,9
одан ешуақытта жұмыс істемегендер	42,9	30,2	48,8	32,1	35,5	40,3	35,4	40,6	28,5	33,7

* «Жұмыссыздар» ретінде сыныпталатын зейнеткерлердің, күндізгі оқу нысаны оқушыларының, мүгедектердің есебінің. Без учета пенсионеров, учащихся дневной формы обучения, инвалидов, классифицируемых в качестве «безработных».

2.23 Жұмыспен қамтылмаудың себептері бойынша жұмыссыз қала және ауыл халқы Городское и сельское безработное население по причинам незанятости

мың адам	тыс. человек									
	2012		2013		2014		2015		2016	
	қала город	ауыл село	қала город	ауыл село	қала город	ауыл село	қала город	ауыл село	қала город	ауыл село
Барлық халық Все население										
Жұмыссыз халық - барлығы	271,3	203,5	268,9	201,8	258,1	193,8	258,9	192,2	261,6	183,9
одан мына себептер бойынша:										
кәсіпорынның тарауына (банкрот болуына), штат санының қысқаруына байланысты жұмыстан босатылу	36,2	15,5	22,3	14,1	30,9	23,2	37,5	23,0	45,8	16,9
өз еркімен жұмыстан босану	85,8	61,0	45,9	21,0	74,5	28,0	71,1	31,4	69,7	33,2

Жалғасы											Продолжение
	2012		2013		2014		2015		2016		
	қала город	ауыл село	қала город	ауыл село	қала город	ауыл село	қала город	ауыл село	қала город	ауыл село	
келісім-шарттың (келісім, келісімшарт) аяқталуына байланысты жұмыстан босатылу кәсіпкерлік қызметтің аяқталуы	29,3	27,0	19,6	16,0	26,6	12,7	22,3	12,8	18,6	16,0	увольнения в связи с окончанием срока договора (согласнени, контракта)
үй шаруашылығын жүргізу	-	-	36,0	13,0	20,2	17,7	20,1	23,2	19,4	20,6	завершения ведения домашнего хозяйства
зейнеткерлікке шығу	4,3	7,9	2,4	1,7	1,5	3,4	1,2	1,8	1,2	1,8	выход на пенсию
оқу орнын бітіргеннен кейінгі жұмыстың болмауы	-	-	14,9	8,0	17,1	8,3	22,5	9,2	14,6	8,6	отсутствия работы после окончания учебного заведения
оқу (күндізгі нысан) жұмысты табу мүмкіндігі жоқ									1,2	1,5	учеба (дневная форма)
жұмыс ітеуге қажеттілік жоқ									48,2	46,2	нет возможности найти работу
денсаулығына байланысты	6,3	3,0	5,2	1,3	5,0	4,3	8,5	5,5	0,5	0,2	нет необходимости работать
жұмыс маусымдық сипатта	5,7	20,1	4,8	7,9	2,7	3,8	3,2	4,8	6,6	5,8	по состоянию здоровья
отбасылық жағдайға байланысты	33,1	15,7	32,9	31,6	20,6	21,1	22,5	17,4	7,0	5,9	работа носит сезонный характер
одан, себептер бойынша жұмыс орнымен ресми байланыстағылар	-	-	-	-	-	-	-	-	23,5	23,3	по семейным причинам
соның ішінде	-	-	-	-	-	-	-	-	-	-	из них, сохраняющие формальную связь с рабочим местом по причинам
жалақысы сақталмайтын демалыс (әкімшіліктің, жұмыс берушінің бастамасымен)	-	-	-	-	-	-	-	-	-	-	в том числе
бала күтіміне байланысты демалыс	-	-	-	-	-	-	-	-	-	-	оптук без сохранения заработной платы (по инициативе администрации, работодателя)
Оқу демалысы, кәсіптік даярлық отбасылық (жеке) жағдайларға байланысты	-	-	-	-	-	-	-	-	-	-	отпуск по уходу за ребенком
жұмыс негізінде сезонный характер (не сезон)	-	-	-	-	-	-	-	-	-	-	учебный отпуск, профессиональная подготовка
қызметті уақытша тоқтату (қолайсыз ауа райы, апат, ақау және басқа себептер)	-	-	-	-	-	-	-	-	-	-	по семейным (личным) обстоятельствам
басқа	66,8	51,7	82,7	86,1	56,1	70,6	46,9	62,4	-	-	работа носит сезонный характер (не сезон)
одан, ЖҚШ-нда өнімді тек өз тұтынуы үшін өндірумен айналысатындар жұмыспен қамтылғандар	-	-	-	-	-	-	-	-	-	-	временная приостановка деятельности (непогода, авария, поломка и другие причины)
									50,0	47,8	другое
									0,3	2,5	из них занятые в ЛПХ для собственного потребления
Ерлер Мужчины											
Жұмыссыз халық - барлығы	98,1	90,6	112,4	97,5	109,0	87,0	111,7	86,5	117,6	86,3	Безработное население - всего
одан мына себептер бойынша:											из них по причинам:
кәсіпорынның тарауына (банкрот болуына), штат санының қысқаруына байланысты											увольнения в связи с ликвидацией (банкротством) организации, сокращением штатов
жұмыстан босатылу	17,5	7,1	12,2	7,2	13,0	12,4	20,7	13,7	25,0	9,5	увольнения по собственному желанию
өз еркімен жұмыстан босану	30,7	29,1	24,3	9,9	34,0	14,1	30,8	15,0	32,6	18,1	

Жалғасы											Продолжение
	2012		2013		2014		2015		2016		
	қала город	ауыл село	қала город	ауыл село	қала город	ауыл село	қала город	ауыл село	қала город	ауыл село	
келісім-шарттың (келісім, келісімшарт) аяқталуына байланысты жұмыстан босатылу	13,7	12,7	10,9	7,2	12,3	7,3	11,7	8,2	10,9	9,1	увольнения в связи с окончанием срока договора (согласиени, контракта) завершения предпринима- тельской деятельности
кәсіпкерлік қызметтің аяқталуы	1,8	0,7	1,4	0,6	1,3	0,4	1,3	0,5	2,5	1,1	ведения домашнего хозяйства
зейнеткерлікке шығу үй шаруашылығын жүргізу	1,0	3,2	0,8	0,6	0,7	1,1	0,7	0,7	2,5	3,1	выход на пенсию
оқу орнын бітіргеннен кейінгі жұмыстың болмауы	-	-	10,6	4,3	8,4	4,4	10,7	4,5	8,5	4,4	отсутствия работы после окончания учебного заведения
оқу (күндізгі нысан) жұмысты табу мүмкіндігі жоқ									0,6	1,0	учеба (дневная форма)
жұмыс ітеуге қажеттілік жоқ									21,6	22,6	нет возможности найти работу
денсаулығына байланысты	2,9	1,6	1,7	0,5	1,8	2,4	4,5	3,2	3,5	4,1	нет необходимости работать по состоянию здоровья
жұмыс маусымдық сипатта	5,0	10,0	3,3	5,0	2,4	2,6	1,9	3,3	2,9	4,6	работа носит сезонный характер
отбасылық жағдайға байланысты	6,3	5,0	10,5	19,6	6,0	5,6	4,4	4,8	6,0	6,8	по семейным причинам из них, сохраняющие формальную связь с рабочим местом
одан, себептер бойынша жұмыс орнымен ресми байланыстағылар	-	-	-	-	-	-	-	-	-	-	по причинам в том числе
соның ішінде											
жалақысы сақталмайтын демалыс (әкімшіліктің, жұмыс берушінің бастамасымен)	-	-	-	-	-	-	-	-	-	-	оптукс без сохранения заработной платы (по инициативе администрации, работодателя)
бала күтіміне байланысты демалыс	-	-	-	-	-	-	-	-	-	-	отпуск по уходу за ребенком
Оқу демалысы, кәсіптік даярлық отбасылық (жеке) жағдайларға байланысты	-	-	-	-	-	-	-	-	-	-	учебный отпуск, профессиональная подготовка по семейным (личным) обстоятельствам
работа носит сезонный характер (не сезон)	-	-	-	-	-	-	-	-	-	-	работа носит сезонный характер (не сезон)
қызметті уақытша тоқтату (қолайсыз ауа райы, апат, ақау және басқа себептер)	-	-	-	-	-	-	-	-	-	-	временная приостановка деятельности (непогода, авария, поломка и другие причины)
басқа	19,2	21,1	35,0	40,6	26,3	34,1	22,3	28,4	22,6	23,5	другое
одан, ЖҚШ-нда өнімді тек өз тұтынуы үшін өндірумен айналысатындар жұмыспен қамтылғандар	-	-	-	-	-	-	-	-	0,0	1,5	из них занятые в ЛПХ для собственного потребления
Әйелдер Женщины											
Жұмыссыз халық - барлығы	173,2	112,9	156,4	104,3	149,1	106,9	147,1	105,7	144,0	97,6	Безработное население - всего
одан мына себептер бойынша:											из них по причинам:
кәсіпорынның тарауына (банкрот болуына), штат санының қысқаруына байланысты											увольнения в связи с ликвидацией (банкротством) организации, сокращением штатов
жұмыстан босатылу	18,7	8,4	10,1	6,8	17,9	10,8	16,8	9,3	20,8	7,4	

Жалғасы											Продолжение
	2012		2013		2014		2015		2016		
	қала город	ауыл село	қала город	ауыл село	қала город	ауыл село	қала город	ауыл село	қала город	ауыл село	
өз еркімен жұмыстан босану	55,1	31,9	21,6	11,1	40,5	13,9	40,2	16,4	37,1	15,1	увольнения по собственному желанию
келісім-шарттың (келісім, келісімшарт) аяқталуына байланысты жұмыстан босатылу	15,6	14,3	8,7	8,8	14,2	5,5	10,7	4,5	7,7	6,9	увольнения в связи с окончанием срока договора (согласшени, контракта)
кәсіпкерлік қызметтің аяқталуы	2,0	0,8	0,8	0,5	1,7	0,2	1,7	0,4	2,4	0,5	предпринима-тельской деятельности
зейнеткерлікке шығу үй шаруашылығын жүргізу	3,3	4,7	1,6	1,2	0,8	2,4	0,4	1,1	16,9	17,5	ведения домашнего хозяйства
оқу орнын бітіргеннен кейінгі жұмыстың болмауы	26,9	10,8	22,4	12,0	14,6	15,4	18,1	12,6	6,1	4,1	выход на пенсию отсутствия работы после окончания учебного заведения
оқу (күндізгі нысан) жұмысты табу мүмкіндідігі жоқ	3,4	1,4	3,6	0,8	3,2	1,9	4,0	2,4	0,6	0,6	учеба (дневная форма)
жұмыс ітеуге қажеттілік жоқ	-	-	4,3	3,6	8,7	3,9	11,7	4,7	26,6	23,7	нет возможности найти работу
денсаулығына байланысты	0,8	10,1	1,5	2,9	0,3	1,2	1,3	1,6	0,3	0,1	нет необходимости работать
жұмыс маусымдық сипатта	-	-	-	-	-	-	-	-	3,1	1,7	по состоянию здоровья
отбасылық жағдайға байланысты	-	-	-	-	-	-	-	-	4,1	1,3	работа носит сезонный характер
одан, себептер бойынша жұмыс орнымен ресми байланыстағылар соның ішінде	-	-	-	-	-	-	-	-	-	-	по семейным причинам из них, сохраняющие формальную связь с рабочим местом по причинам в том числе
жалақысы сақталмайтын демалыс (әкімшіліктің, жұмыс берушінің бастамасымен)	-	-	-	-	-	-	-	-	-	-	оптукс без сохранения заработной платы (по инициативе администрации, работодателя)
бала күтіміне байланысты демалыс	-	-	-	-	-	-	-	-	-	-	отпуск по уходу за ребенком
Оқу демалысы, кәсіптік даярлық отбасылық (жеке) жағдайларға байланысты	-	-	-	-	-	-	-	-	-	-	учебный отпуск, профессиональная подготовка
работа носит сезонный характер (не сезон)	-	-	-	-	-	-	-	-	-	-	по семейным (личным) обстоятельствам
қызметті уақытша тоқтату (қолайсыз ауа райы, апат, ақау және басқа себептер)	-	-	-	-	-	-	-	-	-	-	работа носит сезонный характер (не сезон)
басқа	47,5	30,6	47,7	45,5	29,8	36,4	24,6	34,0	24,6	19,4	временная приостановка деятельности (непогода, авария, поломка и другие причины)
одан, ЖҚШ-нда өнімді тек өз тұтынуы үшін өндірумен айналысатындар жұмыспен қамтылғандар	-	-	-	-	-	-	-	-	0,3	1,0	другое
											из них занятые в ЛПХ для собственного потребления

2.24 Жұмыспен қамтылмау себептері және жас топтары бойынша жұмыссыз қала халқы Городское безработное население по причинам незанятости и возрастным группам

мың адам

тыс. человек

	Барлығы Всего					
	2012	2013	2014	2015	2016	
Жұмыссыз халық - барлығы	271,3	268,9	258,1	258,9	261,6	Безработное население - всего
одан мына себептер бойынша:						из них по причинам:
кәсіпорынның тарауына (банкрот болуына), штат санының қысқаруына байланысты жұмыстан босатылу	36,2	22,3	30,9	37,5	45,8	увольнения в связи с ликвидацией (банкротством) организации, сокращением штатов
өз еркімен жұмыстан босану	85,8	45,9	74,5	71,1	69,7	увольнения по собственному желанию
келісім-шарттың (келісім, келісімшарт) аяқталуына байланысты жұмыстан босатылу	29,3	19,6	26,6	22,3	18,6	увольнения в связи с окончанием срока договора (согласия, контракта)
кәсіпкерлік қызметтің аяқталуы	3,8	2,2	3,0	3,0	4,9	завершение предпринимательской деятельности
үй шаруашылығын жүргізу	-	36,0	20,2	20,1	19,4	ведение домашнего хозяйства
зейнеткерлікке шығу	4,3	2,4	1,5	1,2	1,2	выход на пенсию
оқу орнын бітіргеннен кейінгі жұмыстың болмауы	-	14,9	17,1	22,5	14,6	отсутствие работы после окончания учебного заведения
денсаулығына байланысты	6,3	5,2	5,0	8,5	6,6	по состоянию здоровья
жұмыс маусымдық сипатта (маусым емес)	5,7	4,8	2,7	3,2	7,0	работа носит сезонный характер (не сезон)
отбасылық (жеке) жағдайға байланысты	33,1	32,9	20,6	22,5	23,5	по семейным (личным) обстоятельствам
одан, себептер бойынша жұмыс орнымен ресми байланыстағылар	-	-	-	-	-	из них, сохраняющие формальную связь с рабочим местом по причинам
соның ішінде						в том числе
жалақысы сақталмайтын демалыс (әкімшіліктің, жұмыс берушінің бастамасымен)	-	-	-	-	-	отпуск без сохранения заработной платы (по инициативе администрации, работодателя)
бала күтіміне байланысты демалыс	-	-	-	-	-	отпуск по уходу за ребенком
Оқу демалысы, кәсіптік даярлық отбасылық (жеке) жағдайларға байланысты	-	-	-	-	-	учебный отпуск, профессиональная подготовка
работа носит сезонный характер (не сезон)	-	-	-	-	-	по семейным (личным) обстоятельствам
қызметті уақытша тоқтату (қолайсыз ауа райы, апат, ақау және басқа себептер)	-	-	-	-	-	работа носит сезонный характер (не сезон)
басқа	66,8	82,7	56,1	46,9	50,0	временная приостановка деятельности (непогода, авария, поломка и другие причины)
одан, ЖҚШ-нда өнімді тек өз тұтынуы үшін өндірумен айналысатындар жұмыспен қамтылғандар	-	-	-	-	0,3	другое
						из них занятые в ЛПХ для собственного потребления

Жалғасы

Продолжение

	Оның ішінде жас шамасында, жасы В том числе в возрасте, лет										
	15					16-24					
	2012	2013	2014	2015	2016	2012	2013	2014	2015	2016	
Жұмыссыз халық - барлығы	-	-	-	-	-	31,3	25,9	29,1	31,9	25,1	Безработное население - всего
одан мына себептер бойынша:											из них по причинам:
кәсіпорынның тарауына (банкрот болуына), штат санының қысқаруына байланысты жұмыстан босатылу	-	-	-	-	-	2,1	0,3	1,4	4,5	2,8	увольнения в связи с ликвидацией (банкротством) организации, сокращением штатов
өз еркімен жұмыстан босану	-	-	-	-	-	5,8	2,9	4,6	7,1	6,7	увольнения по собственному желанию
келісім-шарттың (келісім, келісімшарт) аяқталуына байланысты жұмыстан босатылу	-	-	-	-	-	2,5	0,8	2,5	0,9	0,8	увольнения в связи с окончанием срока договора (согласия, контракта)

Жалғасы	Оның ішінде жас шамасында, жасы В том числе в возрасте, лет										Продолжение
	15					16-24					
	2012	2013	2014	2015	2016	2012	2013	2014	2015	2016	
кәсіпкерлік қызметтің аяқталуы	-	-	-	-	-	0,6	-	0,0	-	0,1	завершение предпринимательской деятельности
үй шаруашылығын жүргізу	-	-	-	-	-	-	1,5	1,5	1,5	1,5	ведение домашнего хозяйства
зейнеткерлікке шығу											выход на пенсию
оқу орнын бітіргеннен кейінгі жұмыстың болмауы	-	-	-	-	-	-	6,2	8,4	10,0	7,2	отсутствие работы после окончания учебного заведения
денсаулығына байланысты	-	-	-	-	-	0,1	-	0,0	0,2	0,2	по состоянию здоровья
жұмыс маусымдық сипатта (маусым емес)	-	-	-	-	-	0,4	-	0,2	0,1	0,3	работа носит сезонный характер (не сезон)
отбасылық (жеке) жағдайға байланысты	-	-	-	-	-	1,7	0,9	1,2	1,4	1,0	по семейным (личным) обстоятельствам
одан, себептер бойынша жұмыс орнымен ресми байланыстағылар	-	-	-	-	-	-	-	-	-	-	из них, сохраняющие формальную связь с рабочим местом по причинам
соның ішінде											в том числе
жалақысы сақталмайтын демалыс (әкімшіліктің, жұмыс берушінің бастамасымен)	-	-	-	-	-	-	-	-	-	-	отпуск без сохранения заработной платы (по инициативе администрации, работодателя)
бала күтіміне байланысты демалыс	-	-	-	-	-	-	-	-	-	-	отпуск по уходу за ребенком
Оқу демалысы, кәсіптік даярлық	-	-	-	-	-	-	-	-	-	-	учебный отпуск, профессиональная подготовка
отбасылық (жеке) жағдайларға байланысты	-	-	-	-	-	-	-	-	-	-	по семейным (личным) обстоятельствам
работа носит сезонный характер (не сезон)	-	-	-	-	-	-	-	-	-	-	работа носит сезонный характер (не сезон)
қызметті уақытша тоқтату (қолайсыз ауа райы, апат, ақау және басқа себептер)	-	-	-	-	-	-	-	-	-	-	временная приостановка деятельности (непогода, авария, поломка и другие причины)
басқа	-	-	-	-	-	18,1	13,3	9,3	6,1	6,5	другое
одан, ЖҚШ-нда өнімді тек өз тұтынуы үшін өндірумен айналысатындар											из них занятые в ЛПХ для собственного потребления
жұмыспен қамтылғандар	-	-	-	-	-	-	-	-	-	-	

Жалғасы	Оның ішінде жас шамасында, жасы В том числе в возрасте, лет										Продолжение
	25-34					35-44					
	2012	2013	2014	2015	2016	2012	2013	2014	2015	2016	
Жұмыссыз халық - барлығы	103,5	115,4	102,7	106,8	99,4	63,2	59,0	57,8	53,7	64,4	Безработное население - всего
одан мына себептер бойынша:											из них по причинам:
кәсіпорынның тарауына (банкрот болуына), штат санының қысқаруына байланысты жұмыстан босатылу	12,9	6,7	9,8	13,6	16,8	7,9	7,3	8,2	9,8	11,6	увольнения в связи с ликвидацией (банкротством) организации, сокращением штатов
өз еркімен жұмыстан босану	30,8	15,2	30,7	28,8	26,2	21,4	13,0	19,2	15,2	17,6	увольнения по собственному желанию

Жалғасы	Оның ішінде жас шамасында, жасы В том числе в возрасте, лет										Продолжение
	25-34					35-44					
	2012	2013	2014	2015	2016	2012	2013	2014	2015	2016	
келісім-шарттың (келісім, келісімшарт) аяқталуына байланысты жұмыстан босатылу	10,4	7,7	11,3	11,2	6,8	8,4	5,1	4,8	3,3	4,6	увольнения в связи с окончанием срока договора (согласнени, контракта)
кәсіпкерлік қызметтің аяқталуы	1,7	1,2	0,8	0,9	1,0	0,6	0,6	1,5	0,5	1,7	завершение предпринимательской деятельности
үй шаруашылығын жүргізу	-	12,8	8,2	8,0	7,7	-	12,3	5,4	5,9	5,0	ведение домашнего хозяйства
зейнеткерлікке шығу					0,0					0,0	выход на пенсию
оқу орнын бітіргеннен кейінгі жұмыстың болмауы	-	8,7	8,2	11,5	6,7	-	-	0,6	0,9	0,7	отсутствие работы после окончания учебного заведения
оқу (күндізгі нысан) жұмысты табу мүмкіндігі жоқ					0,4					0,0	учеба (дневная форма)
жұмыс ітеуге қажеттілік жоқ					18,8					12,8	нет возможности найти работу
денсаулығына байланысты	2,0	1,6	0,9	1,2	0,2					0,2	нет необходимости работать
жұмыс маусымдық сипатта (маусым емес)	3,0	1,6	1,0	1,2	1,0	1,2	1,6	1,3	1,9	1,8	по состоянию здоровья
отбасылық (жеке) жағдайға байланысты	14,4	20,4	7,9	10,1	2,3	1,3	1,6	0,5	1,1	2,5	работа носит сезонный характер (не сезон)
одан, себептер бойынша жұмыс орнымен ресми байланыстағылар	-	-	-	-	11,2	9,9	5,7	5,7	5,1	5,9	по семейным (личным) обстоятельствам
соның ішінде											из них, сохраняющие формальную связь с рабочим местом по причинам
жалақысы сақталмайтын демалыс (әкімшіліктің, жұмыс берушінің бастамасымен)	-	-	-	-	-	-	-	-	-	-	в том числе отпуск без сохранения заработной платы (по инициативе администрации, работодателя)
бала күтіміне байланысты демалыс	-	-	-	-	-	-	-	-	-	-	отпуск по уходу за ребенком
Оқу демалысы, кәсіптік даярлық отбасылық (жеке) жағдайларға байланысты	-	-	-	-	-	-	-	-	-	-	учебный отпуск, профессиональная подготовка
работа носит сезонный характер (не сезон)	-	-	-	-	-	-	-	-	-	-	по семейным (личным) обстоятельствам
қызметті уақытша тоқтату (қолайсыз ауа райы, апат, ақау және басқа себептер)	-	-	-	-	-	-	-	-	-	-	работа носит сезонный характер (не сезон)
басқа	28,3	39,4	23,9	20,4	19,7	12,6	11,9	10,6	10,0	13,0	временная приостановка деятельности (непогода, авария, поломка и другие причины)
одан, ЖҚШ-нда өнімді тек өз тұтынуы үшін өндірумен айналысатындар жұмыспен қамтылғандар	-	-	-	-	0,2	-	-	-	-	0,0	другое из них занятые в ЛПХ для собственного потребления

Жалғасы

Продолжение

	Оның ішінде жас шамасында, жасы В том числе в возрасте, лет										
	45-54					55-64					
	2012	2013	2014	2015	2016	2012	2013	2014	2015	2016	
Жұмыссыз халық - барлығы	57,6	50,6	48,9	45,8	46,0	15,7	17,9	19,5	20,7	21,9	Безработное население - всего
одан мына себептер бойынша:											из них по причинам:
кәсіпорынның тарауына (банкрот болуына), штат санының қысқаруына байланысты жұмыстан босатылу	10,5	6,0	7,8	6,2	9,9	2,8	2,1	3,7	3,5	4,4	увольнения в связи с ликвидацией (банкротством) организации, сокращением штатов
өз еркімен жұмыстан босану келісім-шарттың (келісім, келісімшарт) аяқталуына байланысты жұмыстан босатылу	22,4	11,6	14,7	13,2	13,2	5,4	3,1	5,3	6,7	6,0	увольнения по собственному желанию
кәсіпкерлік қызметтің аяқталуы	0,7	0,2	0,5	0,8	1,4	0,2	0,2	0,1	0,8	0,5	увольнения в связи с окончанием срока договора (согласшени, контракта)
үй шаруашылығын жүргізу	-	7,5	4,1	4,1	4,1	-	1,8	1,0	0,7	1,1	завершение предпринимательской деятельности
зейнеткерлікке шығу	2,8	-	0,6	0,8	0,6	1,5	2,4	0,9	0,4	0,6	ведение домашнего хозяйства
оқу орнын бітіргеннен кейінгі жұмыстың болмауы	-	-	-	-	0,0	-	-	-	-	0,0	выход на пенсию
оқу (күндізгі нысан)	-	-	-	-	0,0	-	-	-	-	0,0	отсутствие работы после окончания учебного заведения
жұмысты табу мүмкіндігі жоқ	-	-	-	-	8,9	-	-	-	-	4,2	учеба (дневная форма)
жұмыс ітеуге қажеттілік жоқ	-	-	-	-	0,0	-	-	-	-	0,0	нет возможности найти работу
денсаулығына байланысты	2,0	1,7	2,1	3,6	2,5	1,2	0,4	0,6	1,6	1,1	нет необходимости работать
жұмыс маусымдық сипатта (маусым емес)	0,6	1,4	0,6	0,6	1,1	0,3	0,2	0,3	0,3	0,6	по состоянию здоровья
отбасылық (жеке) жағдайға байланысты	-	-	-	-	4,1	-	-	-	-	1,1	работа носит сезонный характер (не сезон)
одан, себептер бойынша жұмыс орнымен ресми байланыстағылар	-	-	-	-	-	-	-	-	-	-	по семейным (личным) обстоятельствам
соның ішінде	-	-	-	-	-	-	-	-	-	-	из них, сохраняющие формальную связь с рабочим местом по причинам
жалақысы сақталмайтын демалыс (әкімшіліктің, жұмыс берушінің бастамасымен)	-	-	-	-	-	-	-	-	-	-	в том числе
бала күтіміне байланысты демалыс	-	-	-	-	-	-	-	-	-	-	отпуск без сохранения заработной платы (по инициативе администрации, работодателя)
Оқу демалысы, кәсіптік даярлық	-	-	-	-	-	-	-	-	-	-	отпуск по уходу за ребенком
отбасылық (жеке) жағдайларға байланысты	-	-	-	-	-	-	-	-	-	-	учебный отпуск, профессиональная подготовка
жұмыс маусымдық сипатта (маусым емес)	-	-	-	-	-	-	-	-	-	-	по семейным (личным) обстоятельствам
қызметті уақытша тоқтату (қолайсыз ауа райы, апат, ақау және басқа себептер)	-	-	-	-	-	-	-	-	-	-	работа носит сезонный характер (не сезон)
басқа	6,8	12,8	9,0	7,5	6,6	1,0	5,3	3,4	3,0	4,2	временная приостановка деятельности (непогода, авария, поломка и другие причины)
одан, ЖҚШ-нда өнімді тек өз тұтынуы үшін өндірумен айналысатындар жұмыспен қамтылғандар	-	-	-	-	0,1	-	-	-	-	-	другое
											из них занятые в ЛПХ для собственного потребления

2.25 Жұмыспен қамтылмау себептері және жас топтары бойынша жұмыссыз ауыл халқы
Сельское безработное население по причинам незанятости и возрастным группам

мың адам

тыс. человек

	Барлығы Всего					
	2012	2013	2014	2015	2016	
Жұмыссыз халық - барлығы	203,5	201,8	193,8	192,2	183,9	Безработное население - всего
одан мына себептер бойынша:						из них по причинам:
кәсіпорынның тарауына (банкрот болуына), штат санының қысқаруына байланысты жұмыстан босатылу	15,5	14,1	23,2	23,0	16,9	увольнения в связи с ликвидацией (банкротством) организации, сокращением штатов
өз еркімен жұмыстан босану	61,0	21,0	28,0	31,4	33,2	увольнения по собственному желанию
келісім-шарттың (келісім, келісімшарт) аяқталуына байланысты жұмыстан босатылу	27,0	16,0	12,7	12,8	16,0	увольнения в связи с окончанием срока договора (согласия, контракта)
кәсіпкерлік қызметтің аяқталуы	1,5	1,1	0,6	0,9	1,5	завершение предпринимательской деятельности
үй шаруашылығын жүргізу	-	13,0	17,7	23,2	20,6	ведение домашнего хозяйства
зейнеткерлікке шығу	7,9	1,7	3,4	1,8	1,8	выход на пенсию
оқу орнын бітіргеннен кейінгі жұмыстың болмауы	-	8,0	8,3	9,2	8,6	отсутствие работы после окончания учебного заведения
оқу (күндізгі нысан)					1,5	учеба (дневная форма)
жұмысты табу мүмкіндігі жоқ					46,2	нет возможности найти работу
жұмыс ітеуге қажеттілік жоқ					0,2	нет необходимости работать
денсаулығына байланысты	3,0	1,3	4,3	5,5	5,8	по состоянию здоровья
жұмыс маусымдық сипатта (маусым емес)	20,1	7,9	3,8	4,8	5,9	работа носит сезонный характер (не сезон)
отбасылық (жеке) жағдайға байланысты	-	13,0	17,7	23,2	23,3	по семейным (личным) обстоятельствам
одан, себептер бойынша жұмыс орнымен ресми байланыстағылар	-	-	-	-	-	из них, сохраняющие формальную связь с рабочим местом по причинам
соның ішінде						в том числе
жалақысы сақталмайтын демалыс (әкімшіліктің, жұмыс берушінің бастамасымен)	-	-	-	-	-	отпуск без сохранения заработной платы (по инициативе администрации, работодателя)
бала күтіміне байланысты демалыс	-	-	-	-	-	отпуск по уходу за ребенком
Оқу демалысы, кәсіптік даярлық	-	-	-	-	-	учебный отпуск, профессиональная подготовка
отбасылық (жеке) жағдайларға байланысты	-	-	-	-	-	по семейным (личным) обстоятельствам
работа носит сезонный характер (не сезон)	-	-	-	-	-	работа носит сезонный характер (не сезон)
қызметті уақытша тоқтату (қолайсыз ауа райы, апат, ақау және басқа себептер)	-	-	-	-	-	временная приостановка деятельности (непогода, авария, поломка и другие причины)
басқа	51,7	86,1	70,6	62,4	47,8	другое
одан, ЖҚШ-нда өнімді тек өз тұтынуы үшін өндірумен айналысатындар жұмыспен қамтылғандар	-	-	-	-	2,5	из них занятые в ЛПХ для собственного потребления

Жалғасы

Продолжение

	Оның ішінде жас шамасында, жасы В том числе в возрасте, лет										
	15					16-24					
	2012	2013	2014	2015	2016	2012	2013	2014	2015	2016	
Жұмыссыз халық - барлығы	-	-	-	-	-	18,8	19,4	21,4	22,0	19,0	Безработное население - всего
одан мына себептер бойынша:											из них по причинам:
кәсіпорынның тарауына (банкрот болуына), штат санының қысқаруына байланысты жұмыстан босатылу	-	-	-	-	-	0,3	0,8	1,4	2,1	1,5	увольнения в связи с ликвидацией (банкротством) организации, сокращением штатов
өз еркімен жұмыстан босану	-	-	-	-	-	3,7	1,0	1,2	1,9	2,0	увольнения по собственному желанию

Жалғасы	Оның ішінде жас шамасында, жасы В том числе в возрасте, лет										Продолжение
	15					16-24					
	2012	2013	2014	2015	2016	2012	2013	2014	2015	2016	
келісім-шарттың (келісім, келісімшарт) аяқталуына байланысты жұмыстан босатылу	-	-	-	-	-	1,3	0,9	0,4	0,7	1,0	увольнения в связи с окончанием срока договора (согласшени, контракта)
кәсіпкерлік қызметтің аяқталуы	-	-	-	-	-	0,2	-	-	-	0,0	завершение предпринимательской деятельности
үй шаруашылығын жүргізу	-	-	-	-	-	-	1,0	1,7	2,7	1,7	ведение домашнего хозяйства
зейнеткерлікке шығу	-	-	-	-	-	-	-	-	-	0,0	выход на пенсию
оқу орнын бітіргеннен кейінгі жұмыстың болмауы	-	-	-	-	-	-	4,1	4,0	4,9	4,5	отсутствие работы после окончания учебного заведения
оқу (күндізгі нысан) жұмысты табу мүмкіндігі жоқ	-	-	-	-	-	-	-	-	-	1,3	учеба (дневная форма)
жұмыс ітеуге қажеттілік жоқ	-	-	-	-	-	-	-	-	-	4,3	нет возможности найти работу
денсаулығына байланысты	-	-	-	-	-	-	-	-	-	0,0	нет необходимости работать
жұмыс маусымдық сипатта (маусым емес)	-	-	-	-	-	-	1,1	0,3	0,2	0,1	по состоянию здоровья
отбасылық (жеке) жағдайға байланысты	-	-	-	-	-	1,1	0,7	0,4	0,2	0,4	работа носит сезонный характер (не сезон)
одан, себептер бойынша жұмыс орнымен ресми байланыстағылар	-	-	-	-	-	1,2	-	1,9	1,3	1,7	по семейным (личным) обстоятельствам
соның ішінде	-	-	-	-	-	-	-	-	-	-	из них, сохраняющие формальную связь с рабочим местом по причинам
жалақысы сақталмайтын демалыс (әкімшіліктің, жұмыс берушінің бастамасымен)	-	-	-	-	-	-	-	-	-	-	в том числе оптук без сохранения заработной платы (по инициативе администрации, работодателя)
бала күтіміне байланысты демалыс	-	-	-	-	-	-	-	-	-	-	отпуск по уходу за ребенком
Оқу демалысы, кәсіптік даярлық отбасылық (жеке) жағдайларға байланысты	-	-	-	-	-	-	-	-	-	-	учебный отпуск, профессиональная подготовка
работа носит сезонный характер (не сезон)	-	-	-	-	-	-	-	-	-	-	по семейным (личным) обстоятельствам
қызметті уақытша тоқтату (қолайсыз ауа райы, апат, ақау және басқа себептер)	-	-	-	-	-	-	-	-	-	-	работа носит сезонный характер (не сезон)
басқа	-	-	-	-	-	10,9	10,0	10,1	7,9	5,5	временная приостановка деятельности (непогода, авария, поломка и другие причины)
одан, ЖҚШ-нда өнімді тек өз тұтынуы үшін өндірумен айналысатындар жұмыспен қамтылғандар	-	-	-	-	-	-	-	-	-	0,6	другое из них занятые в ЛПХ для собственного потребления

	Оның ішінде жас шамасында, жасы В том числе в возрасте, лет										
	25-34					35-44					
	2012	2013	2014	2015	2016	2012	2013	2014	2015	2016	
Жұмыссыз халық - барлығы	78,6	89,5	72,8	64,7	69,4	42,1	39,8	42,9	43,8	41,8	Безработное население - всего
одан мына себептер бойынша:											из них по причинам:
кәсіпорынның тарауына (банкрот болуына), штат санының қысқаруына байланысты жұмыстан босатылу	3,8	3,7	7,6	6,0	4,9	3,7	3,7	4,6	5,7	4,3	увольнения в связи с ликвидацией (банкротством) организации, сокращением штатов
өз еркімен жұмыстан босану келісім-шарттың (келісім, келісімшарт) аяқталуына байланысты жұмыстан босатылу	25,4	6,9	9,0	9,6	12,4	15,7	5,2	7,9	7,6	8,6	увольнения по собственному желанию
кәсіпкерлік қызметтің аяқталуы	0,1	0,2	0,1	0,1	0,4	0,4	0,3	0,2	0,2	0,6	увольнения в связи с окончанием срока договора (согласшени, контракта)
үй шаруашылығын жүргізу	-	5,7	6,8	8,6	8,2	-	2,8	5,3	6,0	5,2	завершение предпринимательской деятельности
зейнеткерлікке шығу	-	-	-	-	0,0	-	-	-	-	0,0	ведение домашнего хозяйства
оқу орнын бітіргеннен кейінгі жұмыстың болмауы	-	3,1	4,1	3,5	3,9	-	0,7	0,2	0,7	0,2	выход на пенсию
оқу (күндізгі нысан) жұмысты табу мүмкіндігі жоқ	-	-	-	-	0,2	-	-	-	-	0,0	отсутствие работы после окончания учебного заведения
жұмыс ітеуге қажеттілік жоқ	-	-	-	-	19,9	-	-	-	-	9,7	учеба (дневная форма)
денсаулығына байланысты жұмыс маусымдық сипатта (маусым емес)	-	-	-	-	0,1	-	-	-	-	0,0	нет возможности найти работу
отбасылық (жеке) жағдайға байланысты	0,4	0,5	0,9	0,9	1,3	0,5	0,1	1,2	1,1	1,7	нет необходимости работать
одан, себептер бойынша жұмыс орнымен ресми байланыстағылар соның ішінде	9,4	3,7	1,2	1,2	1,9	2,7	1,1	1,0	1,2	1,2	работать по состоянию здоровья
жалақысы сақталмайтын демалыс (әкімшіліктің, жұмыс берушінің бастамасымен)	4,2	24,7	9,1	6,2	8,9	5,0	2,9	5,0	4,2	5,7	здоровья
бала күтіміне байланысты демалыс	-	-	-	-	-	-	-	-	-	-	работа носит сезонный характер (не сезон)
Оқу демалысы, кәсіптік даярлық отбасылық (жеке) жағдайларға байланысты	-	-	-	-	-	-	-	-	-	-	по семейным (личным) обстоятельствам
жұмыс носит сезонный характер (не сезон)	-	-	-	-	-	-	-	-	-	-	из них, сохраняющие формальную связь с рабочим местом по причинам
қызметті уақытша тоқтату (қолайсыз ауа райы, апат, ақау және басқа себептер)	-	-	-	-	-	-	-	-	-	-	в том числе
басқа одан, ЖҚШ-нда өнімді тек өз тұтынуы үшін өндірумен айналысатындар жұмыспен қамтылғандар	24,7	36,3	28,9	25,2	23,1	8,1	17,9	14,1	14,5	9,6	отпуск без сохранения заработной платы (по инициативе администрации, работодателя)
											отпуск по уходу за ребенком
											учебный отпуск, профессиональная подготовка
											по семейным (личным) обстоятельствам
											работа носит сезонный характер (не сезон)
											временная приостановка деятельности (непогода, авария, поломка и другие причины)
											другое
											из них занятые в ЛПХ для собственного потребления

Жалғасы

Продолжение

	Оның ішінде жас шамасында, жасы В том числе в возрасте, лет										
	45-54					55-64					
	2012	2013	2014	2015	2016	2012	2013	2014	2015	2016	
Жұмыссыз халық - барлығы	40,4	36,7	38,0	40,1	36,8	23,6	16,3	18,7	21,7	16,7	Безработное население - всего
одан мына себептер бойынша:											из них по причинам:
кәсіпорынның тарауына (банкрот болуына), штат санының қысқаруына байланысты жұмыстан босатылу	4,5	3,5	6,2	6,3	3,9	3,2	2,5	3,5	2,9	2,2	увольнения в связи с ликвидацией (банкротством) организации, сокращением штатов
өз еркімен жұмыстан босану келісім-шарттың (келісім, келісімшарт) аяқталуына байланысты жұмыстан босатылу	11,3	6,4	7,2	7,6	7,0	4,8	1,5	2,7	4,6	3,1	увольнения по собственному желанию
кәсіпкерлік қызметтің аяқталуы	0,9	0,5	0,1	0,3	0,3	-	0,1	0,1	0,3	0,2	увольнения в связи с окончанием срока договора (согласшени, контракта)
үй шаруашылығын жүргізу	2,5	-	0,6	0,4	4,5	5,4	1,7	2,9	1,4	1,0	завершение предпринимательской деятельности
зейнеткерлікке шығу	-	3,3	3,0	4,1	0,4	-	0,1	1,0	1,7	1,3	ведение домашнего хозяйства
оқу орнын бітіргеннен кейінгі жұмыстың болмауы	-	3,1	3,8	4,3	0,0	1,8	0,3	1,3	1,4	0,0	выход на пенсию
оқу (күндізгі нысан)	-	0,8	1,5	2,3	0,0	0,7	-	0,5	0,9	0,0	отсутствие работы после окончания учебного заведения
жұмысты табу мүмкіндігі жоқ	-	-	-	-	8,0	-	-	-	-	4,3	учеба (дневная форма)
жұмыс ітеуге қажеттілік жоқ	5,8	1,5	1,0	1,5	0,0	1,1	0,5	0,3	0,7	0,0	нет возможности найти работу
денсаулығына байланысты	4,5	13,8	12,0	10,7	2,0	3,5	8,2	5,2	4,1	0,8	нет необходимости работать
жұмыс маусымдық сипатта (маусым емес)	-	-	-	-	1,4	-	-	-	-	1,0	по состоянию здоровья
отбасылық (жеке) жағдайға байланысты	-	-	-	-	5,4	-	-	-	-	1,6	работа носит сезонный характер (не сезон)
одан, себептер бойынша жұмыс орнымен ресми байланыстағылар	-	-	-	-	-	-	-	-	-	-	по семейным (личным) обстоятельствам
соның ішінде	-	-	-	-	-	-	-	-	-	-	из них, сохраняющие формальную связь с рабочим местом по причинам
жалақысы сақталмайтын демалыс (әкімшіліктің, жұмыс берушінің бастамасымен)	-	-	-	-	-	-	-	-	-	-	в том числе
бала күтіміне байланысты демалыс	-	-	-	-	-	-	-	-	-	-	отпуск без сохранения заработной платы (по инициативе администрации, работодателя)
Оқу демалысы, кәсіптік даярлық	-	-	-	-	-	-	-	-	-	-	отпуск по уходу за ребенком
отбасылық (жеке) жағдайларға байланысты	-	-	-	-	-	-	-	-	-	-	учебный отпуск, профессиональная подготовка
работа носит сезонный характер (не сезон)	-	-	-	-	-	-	-	-	-	-	по семейным (личным) обстоятельствам
қызметті уақытша тоқтату (қолайсыз ауа райы, апат, ақау және басқа себептер)	-	-	-	-	-	-	-	-	-	-	работа носит сезонный характер (не сезон)
басқа	-	-	-	-	6,9	-	-	-	-	-	временная приостановка деятельности (непогода, авария, поломка и другие причины)
одан, ЖҚШ-нда өнімді тек өз тұтынуы үшін өндірумен айналысатындар жұмыспен қамтылғандар	-	-	-	-	0,5	-	-	-	-	0,1	другое
											из них занятые в ЛПХ для собственного потребления

2.26 Жұмыспен қамтылмаудың себептері мен ұзақтығы бойынша жұмыссыз қала халқы
Городское безработное население по причинам и продолжительности незанятости

мың адам											тыс. человек
	Барлығы Всего					Оның ішінде соңғы жұмыс орнын қалдырғанына В том числе оставили последнее место работы					
						1 айдан аз менее 1 месяца					
	2012	2013	2014	2015	2016	2012	2013	2014	2015	2016	
Жұмыссыз халық - барлығы	271,3	268,9	258,1	258,9	261,6	9,6	8,4	12,1	17,3	18,8	Безработное население - всего
одан мына себептер бойынша:											из них по причинам:
кәсіпорынның тарауына (банкрот болуына), штат санының қысқаруына байланысты жұмыстан босатылу	36,2	22,3	30,9	37,5	45,8	3,1	1,2	1,5	4,8	5,3	увольнения в связи с ликвидацией (банкротством) организации, сокращением штатов
өз еркімен жұмыстан босану келісім-шарттың (келісім, келісімшарт) аяқталуына байланысты жұмыстан босатылу	85,8	45,9	74,5	71,1	69,7	4,7	2,6	5,9	8,5	7,7	увольнения по собственному желанию
кәсіпкерлік қызметтің аяқталуы	3,8	2,2	3,0	3,0	4,9	-	0,2	0,2	0,1	0,6	увольнения в связи с окончанием срока договора (согласшени, контракта)
үй шаруашылығын жүргізу	-	36,0	20,2	20,1	19,4	-	0,9	0,1	0,8	0,0	завершение предпринимательской деятельности ведение домашнего хозяйства
зейнеткерлікке шығу	4,2	2,4	1,5	1,2	1,2	-	-	-	-	0,0	выход на пенсию
оқу орнын бітіргеннен кейінгі жұмыстың болмауы	-	14,9	17,1	22,5	14,6	-	-	-	-	0,0	отсутствие работы после окончания учебного заведения
оқу (күндізгі нысан) жұмысты табу мүмкіндігі жоқ	-	-	-	-	1,2	-	-	-	-	0,1	учеба (дневная форма)
жұмыс ітеуге қажеттілік жоқ	-	-	-	-	48,2	-	-	-	-	3,4	нет возможности найти работу
денсаулығына байланысты	-	-	-	-	0,5	-	-	-	-	-	нет необходимости работать
жұмыс маусымдық сипатта (маусым емес)	6,3	5,2	5,0	8,5	6,6	-	-	-	-	0,0	по состоянию здоровья
отбасылық (жеке) жағдайға байланысты	5,7	4,8	2,7	3,2	7,0	-	0,4	0,4	0,3	0,3	работа носит сезонный характер (не сезон)
одан, себептер бойынша жұмыс орнымен ресми байланыстағылар соның ішінде	33,1	32,9	20,6	22,5	23,5	0,4	0,2	0,7	0,1	0,3	по семейным (личным) обстоятельствам из них, сохраняющие формальную связь с рабочим местом по причинам в том числе
жалақысы сақталмайтын демалыс (әкімшіліктің, жұмыс берушінің бастамасымен)	-	-	-	-	-	-	-	-	-	-	отпуск без сохранения заработной платы (по инициативе администрации, работодателя)
бала күтіміне байланысты демалыс	-	-	-	-	-	-	-	-	-	-	отпуск по уходу за ребенком
Оқу демалысы, кәсіптік даярлық отбасылық (жеке) жағдайларға байланысты	-	-	-	-	-	-	-	-	-	-	учебный отпуск, профессиональная подготовка
жұмыс ітеуге қажеттілік жоқ	-	-	-	-	-	-	-	-	-	-	по семейным (личным) обстоятельствам
денсаулығына байланысты	-	-	-	-	-	-	-	-	-	-	работа носит сезонный характер (не сезон)

Жалғасы						Продолжение					
	Барлығы Всего					Оның ішінде соңғы жұмыс орнын қалдырғанына В том числе оставили последнее место работы					
						1 айдан аз менее 1 месяца					
	2012	2013	2014	2015	2016	2012	2013	2014	2015	2016	
қызметті уақытша тоқтату (қолайсыз ауа райы, апат, ақау және басқа себептер)	-	-	-	-	-	-	-	-	-	-	временная приостановка деятельности (непогода, авария, поломка и другие причины)
басқа	66,7	82,6	56,0	46,9	50,0	0,1	1,9	2,1	1,3	3,6	другое
одан, ЖҚШ-нда өнімді тек өз тұтынуы үшін өндірумен айналысатындар жұмыспен қамтылғандар	-	-	-	-	0,3	-	-	-	-	-	из них занятые в ЛПХ для собственного потребления

Жалғасы											Продолжение
	Оның ішінде соңғы жұмыс орнын қалдырғанына В том числе оставили последнее место работы										
	3 айға дейін до 3 месяцев					3 айдан 6 айға дейін от 3 до 6 месяцев					
	2012	2013	2014	2015	2016	2012	2013	2014	2015	2016	
Жұмыссыз халық - барлығы	38,9	43,4	54,8	47,9	47,6	44,3	46,4	46,2	42,2	43,1	Безработное население - всего
одан мына себептер бойынша:											из них по причинам:
кәсіпорынның тарауына (банкрот болуына), штат санының қысқаруына байланысты жұмыстан босатылу	6,2	3,8	7,8	9,1	8,9	5,0	4,3	8,6	8,5	11,8	увольнения в связи с ликвидацией (банкротством) организации, сокращением штатов
өз еркімен жұмыстан босану келісім-шарттың (келісім, келісімшарт) аяқталуына байланысты жұмыстан босатылу	14,5	13,9	27,6	20,3	20,1	23,9	10,4	16,0	15,3	15,2	увольнения по собственному желанию
кәсіпкерлік қызметтің аяқталуы үй шаруашылығын жүргізу зейнеткерлікке шығу	0,6	0,3	0,6	0,5	1,1	0,1	0,1	0,3	0,4	0,9	увольнения в связи с окончанием срока договора (согласшени, контракта)
оқу орнын бітіргеннен кейінгі жұмыстың болмауы	-	4,4	1,3	1,8	1,1	-	3,5	0,8	0,9	0,9	завершение предпринимательской деятельности ведения домашнего хозяйства
оқу (күндізгі нысан) жұмысты табу мүмкіндігі жоқ	-	-	-	-	0,0	-	-	-	-	0,0	выход на пенсию
жұмыс ітеуге қажеттілік жоқ	-	0,4	0,3	0,1	0,1	-	0,5	0,1	1,0	0,1	отсутствие работы после окончания учебного заведения
денсаулығына байланысты	-	-	-	-	0,1	-	-	-	-	0,2	учеба (дневная форма)
жұмыс маусымдық сипатта (маусым емес)	-	-	-	-	4,2	-	-	-	-	6,1	нет возможности найти работу
отбасылық (жеке) жағдайға байланысты	-	-	-	-	0,1	-	-	-	-	0,1	нет необходимости работать
одан, себептер бойынша жұмыс орнымен ресми байланыстағылар	-	-	-	-	0,2	-	-	-	-	0,1	по состоянию здоровья
соның ішінде жалақысы сақталмайтын демалыс (әкімшіліктің, жұмыс берушінің бастамасымен)	1,1	1,4	1,1	2,1	3,9	1,5	1,4	0,8	0,5	1,0	работа носит сезонный характер (не сезон)
жұмыс берушінің бастамасымен)	5,4	2,2	1,5	2,0	1,5	4,7	10,3	2,0	1,8	2,1	по семейным (личным) обстоятельствам
	-	-	-	-	-	-	-	-	-	-	из них, сохраняющие формальную связь с рабочим местом по причинам
	-	-	-	-	-	-	-	-	-	-	в том числе
	-	-	-	-	-	-	-	-	-	-	оптукс без сохранения заработной платы (по инициативе администрации, работодателя)

Жалғасы											Продолжение
	Оның ішінде соңғы жұмыс орнын қалдырғанына В том числе оставили последнее место работы										
	3 айға дейін до 3 месяцев					3 айдан 6 айға дейін от 3 до 6 месяцев					
	2012	2013	2014	2015	2016	2012	2013	2014	2015	2016	
бала күтіміне байланысты демалыс	-	-	-	-	-	-	-	-	-	-	отпуск по уходу за ребенком
Оқу демалысы, кәсіптік даярлық отбасылық (жеке) жағдайларға байланысты	-	-	-	-	-	-	-	-	-	-	учебный отпуск, профессиональная подготовка
работа носит сезонный характер (не сезон)	-	-	-	-	-	-	-	-	-	-	по семейным (личным) обстоятельствам
қызметті уақытша тоқтату (қолайсыз ауа райы, апат, ақау және басқа себептер)	-	-	-	-	-	-	-	-	-	-	работа носит сезонный характер (не сезон)
басқа одан, ЖҚШ-нда өнімді тек өз тұтынуы үшін өндірумен айналысатындар жұмыспен қамтылғандар	2,3	10,3	5,3	6,1	4,4	2,1	10,6	7,9	6,7	6,3	временная приостановка деятельности (непогода, авария, поломка и другие причины)
											другое
	-	-	-	-	0,3	-	-	-	-	-	из них занятые в ЛПХ для собственного потребления

Жалғасы											Продолжение
	Оның ішінде соңғы жұмыс орнын қалдырғанына В том числе оставили последнее место работы										
	6 айдан 12 айға дейін от 6 до 12 месяцев					1 жыл және одан көп год и более					
	2012	2013	2014	2015	2016	2012	2013	2014	2015	2016	
Жұмыссыз халық - барлығы	40,1	35,2	38,4	36,4	39,9	68,6	58,2	49,4	57,9	64	Безработное население - всего
одан мына себептер бойынша:											из них по причинам:
кәсіпорынның тарауына (банкрот болуына), штат санының қысқаруына байланысты жұмыстан босатылу	8,4	6,3	6,9	9,0	10,0	13,5	6,7	6,1	6,1	9,8	увольнения в связи с ликвидацией (банкротством) организации, сокращением штатов
өз еркімен жұмыстан босану келісім-шарттың (келісім, келісімшарт) аяқталуына байланысты жұмыстан босатылу	15,6	7,0	13,5	11,1	13,1	27,0	12,0	11,5	15,8	13,8	увольнения по собственному желанию
кәсіпкерлік қызметтің аяқталуы	0,8	0,3	0,7	0,7	1,2	2,2	1,4	1,1	1,3	1,0	увольнения в связи с окончанием срока договора (согласшени, контракта)
үй шаруашылығын жүргізу	-	4,6	1,9	1,0	2,1	-	10,3	5,9	6,6	6,9	завершение предпринимательской деятельности
зейнеткерлікке шығу	-	-	-	-	0,1	-	-	-	-	1,0	ведение домашнего хозяйства
оқу орнын бітіргеннен кейінгі жұмыстың болмауы	-	0,4	0,3	0,2	0,0	-	0,6	0,3	0,4	0,0	выход на пенсию
оқу (күндізгі нысан)	-	-	-	-	0,0	-	-	-	-	0,1	отсутствие работы после окончания учебного заведения
жұмысты табу мүмкіндігі жоқ	-	-	-	-	6,1	-	-	-	-	12,2	учеба (дневная форма)
жұмыс ітеуге қажеттілік жоқ	-	-	-	-	0,0	-	-	-	-	0,1	нет возможности найти работу
денсаулығына байланысты	-	-	-	-	0,4	-	-	-	-	4,5	нет необходимости работать
жұмыс маусымдық сипатта (маусым емес)	0,8	1,1	0,2	0,3	1,2	2,3	0,5	0,1	0,1	0,6	по состоянию здоровья
отбасылық (жеке) жағдайға байланысты	6,6	2,9	2,6	3,0	2,0	16,0	9,8	6,9	8,4	10,7	работа носит сезонный характер (не сезон)
											по семейным (личным) обстоятельствам

Жалғасы											Продолжение
	Оның ішінде соңғы жұмыс орнын қалдырғанына В том числе оставили последнее место работы										
	6 айдан 12 айға дейін от 6 до 12 месяцев					1 жыл және одан көп год и более					
	2012	2013	2014	2015	2016	2012	2013	2014	2015	2016	
одан, себептер бойынша жұмыс орнымен ресми байланыстағылар	-	-	-	-	-	-	-	-	-	-	из них, сохраняющие формальную связь с рабочим местом по причинам
соның ішінде											в том числе
жалақысы сақталмайтын демалыс (әкімшіліктің, жұмыс берушінің бастамасымен)	-	-	-	-	-	-	-	-	-	-	отпуск без сохранения заработной платы (по инициативе администрации, работодателя)
бала күтіміне байланысты демалыс	-	-	-	-	-	-	-	-	-	-	отпуск по уходу за ребенком
Оқу демалысы, кәсіптік даярлық отбасылық (жеке) жағдайларға байланысты	-	-	-	-	-	-	-	-	-	-	учебный отпуск, профессиональная подготовка
работа носит сезонный характер (не сезон)	-	-	-	-	-	-	-	-	-	-	по семейным (личным) обстоятельствам
қызметті уақытша тоқтату (қолайсыз ауа райы, апат, ақау және басқа себептер)	-	-	-	-	-	-	-	-	-	-	работа носит сезонный характер (не сезон)
басқа	1,4	9,1	8,2	6,2	6,1	1,8	13,8	15,1	16,1	12,3	временная приостановка деятельности (непогода, авария, поломка и другие причины)
одан, ЖКШ-нда өнімді тек өз тұтынуы үшін өндірумен айналысатындар жұмыспен қамтылғандар	-	-	-	-	-	-	-	-	-	-	другое
											из них занятые в ЛПХ для собственного потребления

Жалғасы							Продолжение
	Оның ішінде соңғы жұмыс орнын қалдырғанына В том числе оставили последнее место работы						
	ешуақытта жұмыс істемегендер никогда не работали						
	2012	2013	2014	2015	2016		
Жұмыссыз халық - барлығы	58,5	77,4	57,1	57,2	48,3	Безработное население - всего	
одан мына себептер бойынша:						из них по причинам:	
кәсіпорынның тарауына (банкрот болуына), штат санының қысқаруына байланысты жұмыстан босатылу	-	-	-	-	-	увольнения в связи с ликвидацией (банкротством) организации, сокращением штатов	
өз еркімен жұмыстан босану келісім-шарттың (келісім, келісімшарт) аяқталуына байланысты жұмыстан босатылу	-	-	-	-	-	увольнения по собственному желанию	
кәсіпкерлік қызметтің аяқталуы	-	-	-	-	-	увольнения в связи с окончанием срока договора (согласшени, контракта)	
үй шаруашылығын жүргізу зейнеткерлікке шығу	-	12,3	10,1	9,1	8,3	завершение предпринимательской деятельности	
оқу орнын бітіргеннен кейінгі жұмыстың болмауы	-	-	-	-	0,1	ведение домашнего хозяйства выход на пенсию	
оқу (күндізгі нысан)	-	-	-	-	14,4	отсутствие работы после окончания учебного заведения	
жұмысты табу мүмкіндігі жоқ	-	-	-	-	0,8	учеба (дневная форма)	
жұмыс ітеуге қажеттілік жоқ	-	-	-	-	16,1	нет возможности найти работу	
денсаулығына байланысты	-	-	-	-	0,2	нет необходимости работать	
жұмыс маусымдық сипатта (маусым емес)	-	-	-	-	1,4	по состоянию здоровья	
отбасылық (жеке) жағдайға байланысты	-	-	-	-	0,0	работа носит сезонный характер (не сезон)	
одан, себептер бойынша жұмыс орнымен ресми байланыстағылар	-	7,5	6,8	7,1	6,8	по семейным (личным) обстоятельствам	
	-	-	-	-	-	из них, сохраняющие формальную связь с рабочим местом по причинам	

Жалғасы						Продолжение
	Оның ішінде соңғы жұмыс орнын қалдырғанына В том числе оставили последнее место работы					
	ешуақытта жұмыс істемегендер никогда не работали					
	2012	2013	2014	2015	2016	
соның ішінде						в том числе
жалақысы сақталмайтын демалыс (әкімшіліктің, жұмыс берушінің бастамасымен)	-	-	-	-	-	оптукс без сохранения заработной платы (по инициативе администрации, работодателя)
бала күтіміне байланысты демалыс	-	-	-	-	-	отпуск по уходу за ребенком
Оқу демалысы, кәсіптік даярлық отбасылық (жеке) жағдайларға байланысты	-	-	-	-	-	учебный отпуск, профессиональная подготовка по семейным (личным) обстоятельствам
работа носит сезонный характер (не сезон)	-	-	-	-	-	работа носит сезонный характер (не сезон)
қызметті уақытша тоқтату (қолайсыз ауа райы, апат, ақау және басқа себептер)	-	-	-	-	-	временная приостановка деятельности (непогода, авария, поломка и другие причины)
басқа	58,5	44,7	24,1	20,1	17,3	другое
одан, ЖҚШ-нда өнімді тек өз тұтынуы үшін өндірумен айналысатындар жұмыспен қамтылғандар	-	-	-	-	-	из них занятые в ЛПХ для собственного потребления

2.27 Жұмыспен қамтылмаудың себептері мен ұзақтығы бойынша жұмыссыз ауыл халқы Сельское безработное население по причинам и продолжительности незанятости

мың адам											тыс. человек
	Барлығы Всего					Оның ішінде соңғы жұмыс орнын қалдырғанына В том числе оставили последнее место работы					
						1 айдан аз менее 1 месяца					
	2012	2013	2014	2015	2016	2012	2013	2014	2015	2016	
Жұмыссыз халық - барлығы	203,5	201,8	193,8	192,2	183,9	10,7	6,3	5,1	6,1	11,4	Безработное население - всего
одан мына себептер бойынша:											из них по причинам:
кәсіпорынның тарауына (банкрот болуына), штат санының қысқаруына байланысты жұмыстан босатылу	15,5	14,1	23,2	23,0	16,9	0,9	0,2	0,8	1,3	4,7	увольнения в связи с ликвидацией (банкротством) организации, сокращением штатов
өз еркімен жұмыстан босану келісім-шарттың (келісім, келісімшарт) аяқталуына байланысты жұмыстан босатылу	61,0	21,0	28,0	31,4	33,2	5,5	1,9	2,3	1,6	3,5	увольнения по собственному желанию
кәсіпкерлік қызметтің аяқталуы үй шаруашылығын жүргізу зейнеткерлікке шығу	1,5	1,1	0,6	0,9	1,5	0,1	0,1	0,0	0,0	0,0	увольнения в связи с окончанием срока договора (согласшени, контракта)
оқу орнын бітіргеннен кейінгі жұмыстың болмауы	-	13,0	17,7	23,2	20,6	-	1,1	0,1	0,8	0,0	предпринимательской деятельности
оқу (күндізгі нысан) жұмысты табу мүмкіндігі жоқ	8,0	-	-	-	1,8	-	-	-	-	0,0	ведение домашнего хозяйства
жұмыс ітеуге қажеттілік жоқ денсаулығына байланысты жұмыс маусымдық сипатта (маусым емес)	-	8,0	8,3	9,2	8,6	-	-	-	-	0,0	выход на пенсию
	-	-	-	-	1,5	-	-	-	-	0,0	отсутствие работы после окончания учебного заведения
	-	-	-	-	46,2	-	-	-	-	2,1	учеба (дневная форма)
	-	-	-	-	0,2	-	-	-	-	0,0	нет возможности найти работу
	3,0	-	-	-	5,8	-	-	-	-	0,1	нет необходимости работать
	20,1	7,9	3,8	4,8	5,9	0,3	0,0	0,2	0,2	0,2	по состоянию здоровья
											работа носит сезонный характер (не сезон)

Жалғасы						Продолжение					
	Барлығы Всего					Оның ішінде соңғы жұмыс орнын қалдырғанына В том числе оставили последнее место работы					
						1 айдан аз менее 1 месяца					
	2012	2013	2014	2015	2016	2012	2013	2014	2015	2016	
отбасылық (жеке) жағдайға байланысты	15,7	31,6	21,1	17,4	23,3	1,1	0,6	0,6	0,3	0,2	по семейным (личным) обстоятельствам
одан, себептер бойынша жұмыс орнымен ресми байланыстағылар	-	-	-	-	-	-	-	-	-	-	из них, сохраняющие формальную связь с рабочим местом по причинам
соның ішінде											в том числе
жалақысы сақталмайтын демалыс (әкімшіліктің, жұмыс берушінің бастамасымен)	-	-	-	-	-	-	-	-	-	-	отпуск без сохранения заработной платы (по инициативе администрации, работодателя)
бала күтіміне байланысты демалыс	-	-	-	-	-	-	-	-	-	-	отпуск по уходу за ребенком
Оқу демалысы, кәсіптік даярлық	-	-	-	-	-	-	-	-	-	-	учебный отпуск, профессиональная подготовка
отбасылық (жеке) жағдайларға байланысты	-	-	-	-	-	-	-	-	-	-	по семейным (личным) обстоятельствам
работа носит сезонный характер (не сезон)	-	-	-	-	-	-	-	-	-	-	работа носит сезонный характер (не сезон)
қызметті уақытша тоқтату (қолайсыз ауа райы, апат, ақау және басқа себептер)	-	-	-	-	-	-	-	-	-	-	временная приостановка деятельности (непогода, авария, поломка и другие причины)
басқа	51,7	89,2	78,3	69,7	47,8	0,1	1,0	0,8	1,4	2,1	другое
одан, ЖҚШ-нда өнімді тек өз тұтынуы үшін өндірумен айналысатындар											из них занятые в ЛПХ для собственного потребления
жұмыспен қамтылғандар	-	-	-	-	2,5	-	-	-	-	-	

Жалғасы											Продолжение
	Оның ішінде соңғы жұмыс орнын қалдырғанына В том числе оставили последнее место работы										
	3 айға дейін до 3 месяцев					3 айдан 6 айға дейін от 3 до 6 месяцев					
	2012	2013	2014	2015	2016	2012	2013	2014	2015	2016	
Жұмыссыз халық - барлығы	20,2	24,7	24,5	23,9	25,6	50,2	35,6	35,6	30,7	29,1	Безработное население - всего
одан мына себептер бойынша:											из них по причинам:
кәсіпорынның тарауына (банкрот болуына), штат санының қысқаруына байланысты жұмыстан босатылу	1,2	2,6	3,9	3,0	3,4	3,1	3,4	6,7	3,9	2,7	увольнения в связи с ликвидацией (банкротством) организации, сокращением штатов
өз еркімен жұмыстан босану келісім-шарттың (келісім, келісімшарт) аяқталуына байланысты жұмыстан босатылу	9,4	4,5	8,7	8,8	8,6	27,1	4,3	7,1	8,6	9,3	увольнения по собственному желанию
кәсіпкерлік қызметтің аяқталуы үй шаруашылығын жүргізу	0,3	0,4	0,1	0,2	0,3	0,1	0,2	0,1	0,2	0,5	увольнения в связи с окончанием срока договора (согласия, контракта)
зейнеткерлікке шығу	-	2,3	0,4	1,5	0,6	-	1,2	2,6	1,8	1,1	завершение предпринимательской деятельности
	-	-	-	-	0,0	-	-	-	-	0,0	ведение домашнего хозяйства
											выход на пенсию

Жалғасы											Продолжение
	Оның ішінде соңғы жұмыс орнын қалдырғанына В том числе оставили последнее место работы										
	3 айға дейін до 3 месяцев					3 айдан 6 айға дейін от 3 до 6 месяцев					
	2012	2013	2014	2015	2016	2012	2013	2014	2015	2016	
оқу орнын бітіргеннен кейінгі жұмыстың болмауы	-	0,1	-	0,1	0,0	-	0,0	0,3	0,0	0,0	отсутствие работы после окончания учебного заведения
оқу (күндізгі нысан)	-	-	-	-	0,0	-	-	-	-	0,0	учеба (дневная форма)
жұмысты табу мүмкіндігі жоқ	-		-	-	4,1	-	-	-	-	6,6	нет возможности найти работу
жұмыс ітеуге қажеттілік жоқ	-	-	-	-	0,0	-	-	-	-	0,0	нет необходимости работать
денсаулығына байланысты	-	-	-	-	0,2	-	-	-	-	0,3	по состоянию здоровья
жұмыс маусымдық сипатта (маусым емес)	1,7	1,6	1,7	1,9	2,3	5,0	4,5	1,4	1,9	2,7	работа носит сезонный характер (не сезон)
отбасылық (жеке) жағдайға байланысты	1,3	0,4	1,1	1,0	1,2	4,4	7,2	2,4	1,2	1,8	по семейным (личным) обстоятельствам
одан, себептер бойынша жұмыс орнымен ресми байланыстағылар	-	-	-	-	-	-	-	-	-	-	из них, сохраняющие формальную связь с рабочим местом по причинам
соның ішінде											в том числе
жалақысы сақталмайтын демалыс (әкімшіліктің, жұмыс берушінің бастамасымен)	-	-	-	-	-	-	-	-	-	-	отпуск без сохранения заработной платы (по инициативе администрации, работодателя)
бала күтіміне байланысты демалыс	-	-	-	-	-	-	-	-	-	-	отпуск по уходу за ребенком
Оқу демалысы, кәсіптік даярлық отбасылық (жеке) жағдайларға байланысты	-	-	-	-	-	-	-	-	-	-	учебный отпуск, профессиональная подготовка
работа носит сезонный характер (не сезон)	-	-	-	-	-	-	-	-	-	-	по семейным (личным) обстоятельствам
қызметті уақытша тоқтату (қолайсыз ауа райы, апат, ақау және басқа себептер)	-	-	-	-	-	-	-	-	-	-	работа носит сезонный характер (не сезон)
басқа	0,6	10,7	6,1	5,3	3,9	0,7	7,5	10,0	8,6	6,4	временная приостановка деятельности (непогода, авария, поломка и другие причины)
одан, ЖҚШ-нда өнімді тек өз тұтынуы үшін өндірумен айналысатындар жұмыспен қамтылғандар	-	-	-	-	-	-	-	-	-	-	другое
											из них занятые в ЛПХ для собственного потребления

Жалғасы											Продолжение
	Оның ішінде соңғы жұмыс орнын қалдырғанына В том числе оставили последнее место работы										
	6 айдан 12 айға дейін от 6 до 12 месяцев					1 жыл және одан көп год и более					
	2012	2013	2014	2015	2016	2012	2013	2014	2015	2016	
Жұмыссыз халық - барлығы	26,2	46,2	23,1	25,6	27,0	35,4	39,4	38,9	42,7	37,5	Безработное население - всего
одан мына себептер бойынша:											из них по причинам:
кәсіпорынның тарауына (банкрот болуына), штат санының қысқаруына байланысты жұмыстан босатылу	5,4	3,8	5,0	3,4	2,8	5,0	4,1	6,8	11,4	3,4	увольнения в связи с ликвидацией (банкротством) организации, сокращением штатов
өз еркімен жұмыстан босану	11,0	5,0	4,0	5,2	5,4	7,9	5,3	5,9	7,1	6,4	увольнения по собственному желанию

Жалғасы											Продолжение
	Оның ішінде соңғы жұмыс орнын қалдырғанына В том числе оставили последнее место работы										
	6 айдан 12 айға дейін от 6 до 12 месяцев					1 жыл және одан көп год и более					
	2012	2013	2014	2015	2016	2012	2013	2014	2015	2016	
келісім-шарттың (келісім, келісімшарт) аяқталуына байланысты жұмыстан босатылу	4,6	4,0	2,7	4,5	4,6	4,2	1,3	2,4	1,2	1,5	увольнения в связи с окончанием срока договора (согласшени контракта)
кәсіпкерлік қызметтің аяқталуы	-	0,4	0,2	0,3	0,5	1,0	-	0,1	0,2	0,3	завершение предпринимательской деятельности
үй шаруашылығын жүргізу	-	1,0	0,9	1,8	1,2	-	2,4	3,5	3,9	4,8	ведение домашнего хозяйства
зейнеткерлікке шығу	-	-	-	-	0,1	-	-	-	-	1,3	выход на пенсию
оқу орнын бітіргеннен кейінгі жұмыстың болмауы	-	-	0,1	0,0	0,1	-	-	0,1	0,1	0,1	отсутствие работы после окончания учебного заведения
оқу (күндізгі нысан) жұмысты табу	-	-	-	-	0,0	-	-	-	-	0,0	учеба (дневная форма) нет возможности
мүмкіндігі жоқ	-	-	-	-	9,0	-	-	-	-	6,6	найти работу
жұмыс ітеуге қажеттілік жоқ	-	-	-	-	0,0	-	-	-	-	0,0	нет необходимости работать
денсаулығына байланысты	-	-	-	-	0,5	-	-	-	-	2,3	по состоянию здоровья
жұмыс маусымдық сипатта (маусым емес)	2,1	1,4	0,3	0,6	0,4	11,0	0,3	0,2	0,3	0,3	работа носит сезонный характер (не сезон)
отбасылық (жеке) жағдайға байланысты	3,1	17,0	1,8	1,7	2,4	6,0	2,7	5,6	5,7	8,0	по семейным (личным) обстоятельствам
одан, себептер бойынша жұмыс орнымен ресми байланыстағылар	-	-	-	-	-	-	-	-	-	-	из них, сохраняющие формальную связь с рабочим местом по причинам
соның ішінде											в том числе
жалақысы сақталмайтын демалыс (әкімшіліктің, жұмыс берушінің бастамасымен)	-	-	-	-	-	-	-	-	-	-	отпуск без сохранения заработной платы (по инициативе администрации, работодателя)
бала күтіміне байланысты демалыс	-	-	-	-	-	-	-	-	-	-	отпуск по уходу за ребенком
Оқу демалысы, кәсіптік даярлық	-	-	-	-	-	-	-	-	-	-	учебный отпуск, профессиональная подготовка
отбасылық (жеке) жағдайларға байланысты	-	-	-	-	-	-	-	-	-	-	по семейным (личным) обстоятельствам
работа носит сезонный характер (не сезон)	-	-	-	-	-	-	-	-	-	-	работа носит сезонный характер (не сезон)
қызметті уақытша тоқтату (қолайсыз ауа райы, апат, ақау және басқа себептер)	-	-	-	-	-	-	-	-	-	-	временная приостановка деятельности (непогода, авария, поломка и другие причины)
басқа	0,1	13,7	8,1	8,1	9,0	0,5	23,3	14,3	12,9	6,6	другое
одан, ЖҚШ-нда өнімді тек өз тұтынуы үшін өндірумен айналысатындар жұмыспен қамтылғандар	-	-	-	-	-	-	-	-	-	2,5	из них занятые в ЛПХ для собственного потребления

	Оның ішінде соңғы жұмыс орнын қалдырғанына В том числе оставили последнее место работы					
	ешуақытта жұмыс істемегендер никогда не работали					
	2012	2013	2014	2015	2016	
Жұмыссыз халық - барлығы	49,7	49,6	66,6	63,2	53,2	Безработное население - всего
одан мына себептер бойынша:						из них по причинам:
кәсіпорынның тарауына (банкрот болуына), штат санының қысқаруына						увольнения в связи с ликвидацией (банкротством) организации, сокращением штатов
байланысты жұмыстан босатылу	-	-	-	-	-	увольнения по собственному желанию
өз еркімен жұмыстан босану	-	-	-	-	-	увольнения в связи с окончанием срока договора (согласшени, контракта)
келісім-шарттың (келісім, келісімшарт) аяқталуына	-	-	-	-	-	завершение предпринимательской деятельности
байланысты жұмыстан босатылу	-	-	-	-	-	ведение домашнего хозяйства
кәсіпкерлік қызметтің аяқталуы	-	-	-	-	-	выход на пенсию
үй шаруашылығын жүргізу	-	5,0	10,3	13,4	12,8	отсутствие работы после окончания учебного заведения
зейнеткерлікке шығу	-	-	-	-	0,3	учеба (дневная форма)
оқу орнын бітіргеннен кейінгі жұмыстың болмауы	-	7,8	7,7	8,9	8,3	нет возможности найти работу
оқу (күндізгі нысан)	-	-	-	-	1,5	нет необходимости работать
жұмысты табу мүмкіндігі жоқ	-	-	-	-	0,2	по состоянию здоровья
жұмыс ітеуге қажеттілік жоқ	-	-	-	-	2,5	работа носит сезонный характер (не сезон)
денсаулығына байланысты	-	-	-	-	-	по семейным (личным) обстоятельствам
жұмыс маусымдық сипатта (маусым емес)	-	-	-	-	-	из них, сохраняющие формальную связь с рабочим местом по причинам
отбасылық (жеке) жағдайға байланысты	-	3,7	9,6	7,6	9,8	в том числе
одан, себептер бойынша	-	-	-	-	-	отпуск без сохранения заработной платы (по инициативе администрации, работодателя)
жұмыс орнымен ресми байланыстағылар	-	-	-	-	-	отпуск по уходу за ребенком
соның ішінде	-	-	-	-	-	учебный отпуск, профессиональная подготовка по семейным (личным) обстоятельствам
жалақысы сақталмайтын демалыс (әкімшіліктің, жұмыс берушінің бастамасымен)	-	-	-	-	-	работа носит сезонный характер (не сезон)
бала күтіміне байланысты демалыс	-	-	-	-	-	временная приостановка деятельности (непогода, авария, поломка и другие причины)
Оқу демалысы, кәсіптік даярлық отбасылық (жеке) жағдайларға байланысты	-	-	-	-	-	другое
работа носит сезонный характер (не сезон)	-	-	-	-	-	
қызметті уақытша тоқтату (қолайсыз ауа райы, апат, ақау және басқа себептер)	-	-	-	-	-	
басқа	49,7	33,1	39,0	33,4	19,5	
одан, ЖҚШ-нда өнімді тек өз тұтынуы үшін өндірумен айналысатындар жұмыспен қамтылғандар	-	-	-	-	-	из них занятые в ЛПХ для собственного потребления

2.28 Жұмыспен қамтылу мәртебесі бойынша жұмыс іздестіріп жүрген жұмыссыз халық Безработное население, занятое поиском работы по статусу занятости

мың адам

тыс. человек

	2012		2013		2014		2015		2016		
	қала город	ауыл село	қала город	ауыл село	қала город	ауыл село	қала город	ауыл село	қала город	ауыл село	
Барлық халық Все население											
Жұмыссыз халық - барлығы	271,3	203,5	268,9	201,8	258,1	193,8	258,9	192,2	261,6	183,9	Безработное население - всего
одан жұмыс іздестіріп жүргендер:											из них заняты поиском работы в качестве:
жалдамалы қызметкерлер ретінде соның ішінде:	195,2	136,3	203,7	144,2	215,3	153,4	231,0	157,8	233,3	154,2	наемных работников в том числе:
(кәсіпорында) ұйымда	181,8	111,6	183,3	120,3	203,2	141,8	217,3	140,8	224,6	136,0	в организации (предприятий)
жеке тұлғаларда	11,9	18,9	14,9	15,6	11,5	9,8	11,9	12,6	8,1	13,0	у физических лиц в крестьянском (фермерском) хозяйстве
шаруа (фермер) қожалықтарында	1,5	5,8	5,4	8,2	0,7	1,8	1,7	4,4	0,5	5,1	

Жалғасы											Продолжение
	2012		2013		2014		2015		2016		
	қала город	ауыл село	қала город	ауыл село	қала город	ауыл село	қала город	ауыл село	қала город	ауыл село	
өз бетінше жұмыспен қамтылғандар ретінде	4,7	8,7	4,7	4,0	4,2	6,8	4,0	5,2	3,6	7,6	самостоятельно занятых работников
кез келген жұмысты	71,4	58,5	60,5	53,6	38,5	33,7	23,9	29,2	24,6	22,1	любую работу
Ерлер Мужчины											
Жұмыссыз халық - барлығы	98,1	90,6	112,4	97,5	109,0	87,0	111,7	86,5	117,6	86,3	Безработное население - всего
одан жұмыс іздестіріп жүргендер:											из них заняты поиском работы в качестве:
жалдамалы қызметкерлер ретінде соның ішінде:	69,3	60,6	89,1	70,8	91,3	67,1	98,6	66,6	101,6	70,5	наемных работников в том числе:
(кәсіпорында) ұйымда	63,2	50,7	78,8	57,6	86,1	61,8	93,2	59,5	98,3	61,7	в организации (предприятий)
жеке тұлғаларда	5,5	7,8	7,4	8,4	4,9	4,1	4,2	4,7	3,0	5,8	у физических лиц в крестьянском (фермерском) хозяйстве
шаруа (фермер) қожалықтарында	0,6	2,2	2,9	4,9	0,3	1,2	1,2	2,5	0,3	2,9	самостоятельно занятых работников
өз бетінше жұмыспен қамтылғандар ретінде	2,7	3,9	2,7	1,6	2,2	2,4	1,6	2,3	2,7	3,3	любую работу
кез келген жұмысты	26,1	26,1	20,6	25,1	15,5	17,4	11,6	17,5	13,3	12,6	
Әйелдер Женщины											
Жұмыссыз халық - барлығы	173,2	112,9	156,4	104,3	149,1	106,9	147,1	105,8	144,0	97,6	Безработное население - всего
одан жұмыс іздестіріп жүргендер:											из них заняты поиском работы в качестве:
жалдамалы қызметкерлер ретінде соның ішінде:	125,9	75,6	114,5	73,3	124,0	86,3	132,4	91,2	131,7	83,7	наемных работников в том числе:
(кәсіпорында) ұйымда	118,6	60,9	104,6	62,8	117,1	79,9	124,1	81,3	126,4	74,3	в организации (предприятий)
жеке тұлғаларда	6,5	11,0	7,5	7,3	6,6	5,7	7,7	7,9	5,2	7,2	у физических лиц в крестьянском (фермерском) хозяйстве
шаруа (фермер) қожалықтарында	0,9	3,7	2,5	3,3	0,4	0,6	0,6	2,0	0,2	2,2	самостоятельно занятых работников
өз бетінше жұмыспен қамтылғандар ретінде	2,0	4,9	2,0	2,4	2,1	4,3	2,4	2,9	1,0	4,3	любую работу
кез келген жұмысты	45,3	32,4	39,9	28,5	23,0	16,3	12,3	11,7	11,3	9,6	

Қалалық және ауылдық жерлерде жұмыс күші құрамына кірмейтін адамдар Лица, не входящие в состав рабочей силы в городской и сельской местности

2.29 Жас топтары бойынша жұмыс күші құрамына кірмейтін адамдар Лица, не входящие в состав рабочей силы по возрастным группам

Мың адам											тыс. человек
	2012		2013		2014		2015		2016		
	қала город	ауыл село	қала город	ауыл село	қала город	ауыл село	қала город	ауыл село	қала город	ауыл село	
Барлық халық Все население											
Жұмыс күші құрамына кірмейтін адамдар - барлығы	2 190,1	1 348,6	2 184,0	1 385,4	2 193,1	1 522,8	2 250,2	1 429,9	2 339,3	1 515,7	Лица, не входящие в состав рабочей силы - всего
оның ішінде жас шамасында, жасы:											в том числе в возрасте, лет:
15	61,4	74,0	57,9	57,8	87,1	80,9	70,7	74,2	75,9	68,8	15
16-19	460,0	364,7	427,2	387,2	402,2	308,3	424,0	309,5	430,7	286,1	16-19
20-24	336,3	134,0	380,2	154,7	311,1	141,2	312,8	140,5	312,6	143,0	20-24
25-29	84,7	34,4	83,5	36,5	86,9	70,6	84,8	54,8	92,9	72,6	25-29
30-34	65,9	27,8	55,2	25,7	61,1	49,6	66,2	44,3	64,9	54,7	30-34
35-39	36,8	21,6	39,8	21,0	39,9	35,1	42,9	28,1	49,1	36,5	35-39
40-44	37,6	23,9	31,8	19,4	34,1	34,7	35,4	24,0	41,4	34,5	40-44
45-49	46,9	25,7	43,2	22,9	37,8	36,9	40,9	30,4	44,9	38,6	45-49
50-54	71,3	36,2	49,2	33,1	54,9	50,0	52,4	39,9	56,0	49,1	50-54
55-59	92,6	57,1	83,0	61,1	112,4	87,6	121,8	81,2	129,4	94,8	55-59
60-64	232,8	143,5	243,9	146,6	265,4	175,4	260,4	156,6	248,0	164,6	60-64
65 және одан асқандар	663,8	405,9	689,1	419,3	700,3	452,6	738,0	446,4	793,7	472,6	65 и старше

Жалғасы											Продолжение
	2012		2013		2014		2015		2016		
	қала город	ауыл село	қала город	ауыл село	қала город	ауыл село	қала город	ауыл село	қала город	ауыл село	
Ерлер Мужчины											
Жұмыс күші құрамына кірмейтін адамдар - барлығы	790,2	555,0	791,7	560,9	794,9	600,6	812,8	561,0	837,6	583,5	Лица, не входящие в состав рабочей силы - всего
оның ішінде жас шамасында, жасы:											в том числе в возрасте, лет:
15	32,1	41,0	28,7	29,3	47,7	41,7	38,5	37,9	37,6	34,6	15
16-19	224,4	185,4	209,3	193,1	197,8	158,2	201,8	155,4	217,1	140,5	16-19
20-24	137,2	62,4	155,4	68,9	122,3	61,0	121,7	60,0	121,8	57,9	20-24
25-29	19,1	12,0	19,7	13,9	20,6	19,9	20,1	15,3	18,7	19,4	25-29
30-34	9,8	8,6	9,5	7,8	12,5	13,5	17,1	12,1	10,2	14,1	30-34
35-39	9,2	6,2	10,7	6,9	9,7	11,0	11,1	8,1	11,5	11,5	35-39
40-44	11,9	7,7	8,7	5,7	8,9	11,6	12,2	7,9	12,8	11,6	40-44
45-49	16,2	9,0	16,6	6,8	12,9	13,1	14,7	10,7	15,5	15,8	45-49
50-54	20,0	14,1	16,9	10,6	17,5	17,9	20,2	14,3	20,0	17,7	50-54
55-59	21,6	12,4	15,5	12,8	22,7	18,9	26,8	17,0	27,6	20,6	55-59
60-64	58,6	41,7	67,3	41,0	78,8	60,2	70,6	50,1	68,0	55,3	60-64
65 және одан асқандар	229,9	154,5	233,4	164,1	243,5	173,5	257,9	172,4	276,8	184,5	65 и старше
Әйелдер Женщины											
Жұмыс күші құрамына кірмейтін адамдар - барлығы	1 399,9	793,6	1 392,3	824,5	1 398,2	922,2	1 437,4	868,8	1 501,7	932,2	Лица, не входящие в состав рабочей силы - всего
оның ішінде жас шамасында, жасы:											в том числе в возрасте, лет:
15	29,2	32,9	29,2	28,5	39,4	39,1	32,2	36,3	38,2	34,1	15
16-19	235,6	179,2	217,8	194,1	204,4	150,1	222,2	154,1	213,7	145,6	16-19
20-24	199,1	71,5	224,8	85,8	188,8	80,2	191,1	80,5	190,8	85,1	20-24
25-29	65,6	22,4	63,8	22,5	66,2	50,7	64,6	39,5	74,2	53,2	25-29
30-34	56,1	19,2	45,7	18,0	48,6	36,0	49,0	32,2	54,7	40,6	30-34
35-39	27,6	15,5	29,1	14,2	30,2	24,1	31,8	20,0	37,6	25,0	35-39
40-44	25,6	16,2	23,0	13,7	25,2	23,0	23,2	16,1	28,5	22,9	40-44
45-49	30,8	16,7	26,6	16,1	24,9	23,8	26,3	19,7	29,4	22,7	45-49
50-54	51,3	22,1	32,3	22,5	37,4	32,1	32,1	25,6	36,0	31,4	50-54
55-59	71,0	44,7	67,6	48,3	89,7	68,7	95,1	64,3	101,7	74,1	55-59
60-64	174,2	101,8	176,6	105,7	186,5	115,2	189,8	106,5	179,9	109,3	60-64
65 және одан асқандар	433,8	251,4	455,7	255,2	456,8	279,0	480,1	274,0	516,9	288,1	65 и старше

2.30 Жас топтары бойынша жұмыс күші құрамына кірмейтін адамдардың үлесі Доля лиц, не входящих в состав рабочей силы по возрастным группам

мың адам											тыс. человек
	2012		2013		2014		2015		2016		
	қала город	ауыл село	қала город	ауыл село	қала город	ауыл село	қала город	ауыл село	қала город	ауыл село	
Барлық халық Все население											
Жұмыс күші құрамына кірмейтін адамдар - барлығы	31,0	24,8	30,7	25,2	30,6	27,6	30,4	26,7	31,2	28,3	Лица, не входящие в состав рабочей силы - всего
оның ішінде жас шамасында, жасы:											в том числе в возрасте, лет:
15	99,9	90,7	99,7	97,7	99,2	96,1	99,6	98,4	100,0	99,4	15
16-19	89,1	73,2	89,2	80,6	90,0	76,9	90,6	78,6	92,0	79,8	16-19
20-24	37,5	20,6	42,3	23,9	34,3	19,5	31,9	21,4	35,5	23,2	20-24
25-29	9,4	5,4	8,7	5,4	9,6	10,6	9,5	8,3	9,9	10,7	25-29
30-34	7,7	4,2	6,8	3,9	7,3	8,0	7,8	7,3	7,3	8,7	30-34
35-39	6,1	4,6	6,6	4,5	5,6	7,4	5,7	6,0	6,6	7,8	35-39
40-44	6,0	5,1	5,0	4,2	5,2	7,1	5,4	5,2	6,0	7,3	40-44
45-49	7,9	5,3	7,1	4,7	6,6	7,8	6,8	6,6	7,5	8,4	45-49
50-54	11,6	7,5	8,0	6,6	10,4	10,2	9,5	8,5	10,2	10,6	50-54
55-59	24,8	17,4	21,2	17,7	27,9	25,6	26,9	22,7	27,3	25,6	55-59
60-64	67,5	55,8	69,1	56,0	71,2	64,2	69,9	60,0	68,0	60,1	60-64
65 және одан асқандар	96,2	92,8	97,2	93,6	96,2	95,1	96,4	92,7	96,2	93,6	65 и старше

Жалғасы											Продолжение
	2012		2013		2014		2015		2016		
	қала город	ауыл село	қала город	ауыл село	қала город	ауыл село	қала город	ауыл село	қала город	ауыл село	
Ерлер Мужчины											
Жұмыс күші құрамына кірмейтін адамдар - барлығы	24,6	20,6	24,5	20,7	24,4	22,0	24,2	21,1	24,6	21,9	Лица, не входящие в состав рабочей силы - всего
оның ішінде жас шамасында, жасы:											в том числе в возрасте, лет:
15	99,8	91,0	99,5	98,2	99,0	96,5	100,0	98,4	100,0	99,1	15
16-19	88,9	71,5	87,2	79,1	89,2	75,0	89,4	76,1	91,6	76,8	16-19
20-24	32,7	18,0	36,5	19,9	28,8	16,0	26,4	17,2	29,4	17,7	20-24
25-29	4,3	3,6	4,2	3,9	4,6	5,8	4,7	4,4	4,1	5,4	25-29
30-34	2,3	2,7	2,4	2,4	3,1	4,3	4,0	3,9	2,4	4,4	30-34
35-39	3,3	2,6	3,8	2,9	2,9	4,6	3,1	3,4	3,2	4,9	35-39
40-44	4,1	3,2	3,0	2,4	2,9	4,7	4,0	3,4	4,0	4,9	40-44
45-49	5,9	3,8	5,9	2,8	5,0	5,5	5,4	4,6	5,6	6,7	45-49
50-54	7,3	5,8	6,2	4,3	7,2	7,4	8,0	6,1	8,2	7,8	50-54
55-59	14,2	8,8	9,7	8,7	14,2	12,3	14,4	10,5	14,0	12,5	55-59
60-64	43,6	34,3	46,7	33,2	52,1	47,1	48,1	41,4	47,2	43,4	60-64
65 және одан асқандар	94,0	89,8	95,1	91,4	94,5	93,6	94,9	91,1	94,1	91,7	65 и старше
Әйелдер Женщины											
Жұмыс күші құрамына кірмейтін адамдар - барлығы	36,3	28,8	35,8	29,7	35,7	33,1	35,6	32,2	36,8	34,5	Лица, не входящие в состав рабочей силы - всего
оның ішінде жас шамасында, жасы:											в том числе в возрасте, лет:
15	100,0	90,3	100,0	97,3	99,5	95,6	99,1	98,4	100,0	99,4	15
16-19	89,3	75,1	91,1	82,1	90,8	78,9	91,8	81,4	92,4	82,9	16-19
20-24	41,8	23,5	47,5	28,6	39,1	23,5	36,7	26,0	40,9	29,5	20-24
25-29	14,3	7,4	12,7	7,1	14,4	15,8	14,1	12,7	15,7	16,7	25-29
30-34	12,9	5,7	11,1	5,4	11,2	11,7	11,7	10,8	11,8	13,2	30-34
35-39	8,4	6,6	9,0	6,0	7,8	10,2	8,0	8,6	9,5	10,8	35-39
40-44	7,7	7,2	6,7	6,0	7,2	9,6	6,6	7,0	7,8	9,8	40-44
45-49	9,8	6,7	8,3	6,7	7,9	10,2	8,1	8,5	9,0	10,2	45-49
50-54	14,9	9,3	9,6	8,9	13,1	13,0	10,7	10,8	11,9	13,3	50-54
55-59	32,1	23,8	29,1	24,3	36,9	36,4	35,6	32,9	36,9	36,1	55-59
60-64	82,8	75,1	84,6	76,1	84,3	79,3	84,1	76,0	81,7	74,7	60-64
65 және одан асқандар	97,4	94,7	98,3	95,1	97,1	96,0	97,3	93,8	97,4	94,8	65 и старше

2.31 Білім деңгейі бойынша жұмыс күші құрамына кірмейтін адамдар Лица, не входящие в состав рабочей силы по уровню образования

мың адам											тыс. человек
	2012		2013		2014		2015		2016		
	қала город	ауыл село	қала город	ауыл село	қала город	ауыл село	қала город	ауыл село	қала город	ауыл село	
Барлық халық Все население											
Жұмыс күші құрамына кірмейтін адамдар - барлығы	2 190,1	1 348,6	2 184,0	1 385,4	2 193,1	1 522,8	2 250,2	1 429,9	2 339,3	1 515,7	Лица, не входящие в состав рабочей силы - всего
одан білімі барлар:											из них имеют образование:
жоғары	292,8	80,1	329,7	68,8	390,7	100,6	438,6	96,0	461,2	117,9	высшее
аяқталмаған жоғары	263,7	76,0	266,0	82,9	293,9	92,6	277,2	78,4	230,2	73,6	незаконченное высшее
орта кәсіптік (арнаулы)	479,9	167,0	516,1	191,1	631,8	294,4	614,4	246,7	710,8	303,6	среднее профессиональное (специальное)
бастауыш кәсіптік	131,7	60,8	149,7	58,9	139,1	73,4	137,7	63,0	177,1	92,3	начальное
жалпы орта	636,6	563,3	555,3	586,5	510,4	644,0	543,3	627,2	493,5	615,2	профессиональное
жалпы негізгі	295,7	288,5	283,2	287,4	176,8	228,3	189,1	239,1	222,4	241,3	среднее общее
жалпы бастауыш	89,7	112,9	83,9	109,7	50,5	89,6	49,9	79,6	44,1	71,6	основное общее
Ерлер Мужчины											
Жұмыс күші құрамына кірмейтін адамдар - барлығы	790,2	555,0	791,7	560,9	794,9	600,6	812,8	561,0	837,6	583,5	Лица, не входящие в состав рабочей силы - всего
одан білімі барлар:											из них имеют образование:
жоғары	90,8	28,0	102,9	28,2	121,0	34,1	141,3	32,0	136,9	39,9	высшее
аяқталмаған жоғары	106,0	35,3	103,4	36,5	128,3	42,4	118,3	34,5	101,1	32,2	незаконченное высшее

Жалғасы											Продолжение
	2012		2013		2014		2015		2016		
	қала город	ауыл село	қала город	ауыл село	қала город	ауыл село	қала город	ауыл село	қала город	ауыл село	
орта кәсіптік (арнаулы)	155,4	58,0	173,2	69,5	197,6	102,8	189,6	84,0	221,2	99,5	среднее профессиональное (специальное)
бастауыш кәсіптік	47,6	24,2	55,3	24,1	55,3	33,6	54,1	31,7	71,5	41,3	начальное профессиональное
жалпы орта	236,3	237,3	203,9	228,9	199,9	254,7	206,6	244,7	192,8	239,1	среднее общее
жалпы негізгі	123,8	136,6	121,3	136,6	76,8	102,2	85,1	106,0	96,4	106,5	основное общее
жалпы бастауыш	30,2	35,6	31,7	37,0	16,2	30,9	17,8	28,1	17,5	24,9	начальное общее
Әйелдер Женщины											
Жұмыс күші құрамына кірмейтін адамдар - барлығы	1 399,9	793,6	1 392,3	824,5	1 398,2	922,2	1 437,4	868,8	1 501,7	932,2	Лица, не входящие в состав рабочей силы - всего
одан білімі барлар:											из них имеют образование:
жоғары	202,0	52,1	226,8	40,6	269,7	66,5	297,3	64,0	324,3	77,9	высшее
аяқталмаған жоғары	157,7	40,7	162,6	46,5	165,6	50,2	158,8	43,9	129,1	41,4	незаконченное высшее
орта кәсіптік (арнаулы)	324,5	109,1	342,9	121,6	434,2	191,6	424,9	162,7	489,5	204,1	среднее профессиональное (специальное)
бастауыш кәсіптік	84,2	36,6	94,4	34,8	83,8	39,8	83,5	31,2	105,5	51,0	начальное профессиональное
жалпы орта	400,3	325,9	351,4	357,5	310,5	389,3	336,6	382,5	300,7	376,1	среднее общее
жалпы негізгі	172,0	151,9	161,9	150,9	100,1	126,2	104,0	133,1	126,0	134,8	основное общее
жалпы бастауыш	59,5	77,3	52,2	72,7	34,3	58,6	32,2	51,5	26,6	46,7	начальное общее

2.32 Жұмыспен қамтылмау себептері бойынша жұмыс күші құрамына кірмейтін адамдар Лица, не входящие в состав рабочей силы по причинам незанятости

мың адам											тыс. человек
	2012		2013		2014		2015		2016		
	қала город	ауыл село	қала город	ауыл село	қала город	ауыл село	қала город	ауыл село	қала город	ауыл село	
Барлық халық Все население											
Жұмыс күші құрамына кірмейтін адамдар - барлығы	2 190,1	1 348,6	2 184,0	1 385,4	2 193,1	1 522,8	2 250,2	1 429,9	2 339,3	1 515,7	Лица, не входящие в состав рабочей силы - всего
оның ішінде мына себептер бойынша:											в том числе по причинам:
оқу (күндізгі нысан)	819,5	522,8	822,7	559,5	765,6	463,6	769,7	462,1	789,5	424,5	учеба (дневная форма)
үй шаруашылығын жүргізу	190,5	77,1	177,9	90,1	183,7	174,7	181,4	150,9	124,8	85,0	ведение домашнего хозяйства
зейнеткерлікке шығу	941,8	577,0	966,7	589,8	1 033,2	685,9	1 071,5	651,2	1 095,2	665,7	выход на пенсию
денсаулығына байланысты (мүгедектігіне байланысты жұмысқа қабілетсіздік)	130,1	78,6	118,3	77,0	138,0	118,2	144,6	117,5	147,8	115,8	по состоянию здоровья (нетрудоспособность в связи с инвалидностью)
басқа себептер	108,2	93,1	98,4	68,9	72,4	80,1	83,0	48,1	182,0	224,7	другие причины
Ерлер Мужчины											
Жұмыс күші құрамына кірмейтін адамдар - барлығы	790,2	555,0	791,7	560,9	794,9	600,6	812,8	561,0	837,6	583,5	Лица, не входящие в состав рабочей силы - всего
оның ішінде мына себептер бойынша:											в том числе по причинам:
оқу (күндізгі нысан)	379,7	265,8	378,2	273,6	360,1	237,0	353,0	230,4	366,6	206,6	учеба (дневная форма)
үй шаруашылығын жүргізу	14,0	8,6	10,9	6,8	17,0	26,7	16,9	20,4	15,3	10,7	ведение домашнего хозяйства
зейнеткерлікке шығу	290,4	196,0	298,0	196,0	324,9	236,9	336,2	221,2	343,7	228,6	выход на пенсию
денсаулығына байланысты (мүгедектігіне байланысты жұмысқа қабілетсіздік)	60,8	43,3	57,8	44,1	63,2	59,7	70,4	62,8	61,8	57,6	по состоянию здоровья (нетрудоспособность в связи с инвалидностью)
басқа себептер	45,3	41,3	46,8	40,3	29,6	40,3	36,2	26,3	50,2	131,8	другие причины
Әйелдер Женщины											
Жұмыс күші құрамына кірмейтін адамдар - барлығы	1 399,9	793,6	1 392,3	824,5	1 398,2	922,2	1 437,4	868,9	1 501,7	932,2	Лица, не входящие в состав рабочей силы - всего
оның ішінде мына себептер бойынша:											в том числе по причинам:
оқу (күндізгі нысан)	439,8	256,9	444,5	286,0	405,5	226,7	416,7	231,7	422,8	217,9	учеба (дневная форма)

Жалғасы	2012		2013		2014		2015		2016		Продолжение
	қала город	ауыл село	қала город	ауыл село	қала город	ауыл село	қала город	ауыл село	қала город	ауыл село	
үй шаруашылығын жүргізу	176,6	68,6	167,0	83,3	166,7	148,5	164,5	130,5	109,5	74,3	ведение домашнего хозяйства
зейнеткерлікке шығу	651,4	381,0	668,8	393,8	708,2	449,0	735,3	430,0	751,5	437,0	выход на пенсию
денсаулығына байланысты (мүгедектігіне байланысты жұмысқа қабілетсіздік)	69,2	35,4	60,4	32,9	74,8	58,6	74,2	54,7	86,1	58,2	по состоянию здоровья (нетрудоспособность в связи с инвалидностью)
басқа себептер	62,9	51,7	51,6	28,6	42,7	39,4	46,8	21,8	80,0	144,8	другие причины

2.33 Қалалық жерлерде жұмыспен қамтылмау себептері және жас топтары бойынша жұмыс күші құрамына кірмейтін адамдар
Лица, не входящие в состав рабочей силы по причинам незанятости и возрастным группам в городской местности

мың адам

тыс. человек

	Барлығы Всего					Оның ішінде жас шамасында, жасы В том числе в возрасте					
						15					
	2012	2013	2014	2015	2016	2012	2013	2014	2015	2016	
Жұмыс күші құрамына кірмейтін адамдар - барлығы	2 190,1	2 184,0	2 193,1	2 250,2	2 339,3	61,4	57,9	87,1	70,7	75,9	Лица, не входящие в состав рабочей силы - всего
оның ішінде мына себептер бойынша:											в том числе по причинам:
оқу (күндізгі нысан)	819,5	822,7	765,6	769,7	789,5	59,7	57,4	85,8	69,2	75,6	учеба (дневная форма)
үй шаруашылығын жүргізу	190,5	177,9	183,7	181,4	124,8	-	-	0,2	-	-	ведение домашнего хозяйства
зейнеткерлікке шығу	941,8	966,7	1 033,2	1 071,5	1 095,2	-	-	-	-	-	выход на пенсию
денсаулығына байланысты (мүгедектігіне байланысты жұмысқа қабілетсіздік)	130,1	118,3	138,0	144,6	147,8	-	0,5	0,3	0,1	0,1	по состоянию здоровья (нетрудоспособность в связи с инвалидностью)
басқа себептер	108,2	98,4	72,4	83,0	182,0	1,6	-	0,8	1,4	0,2	другие причины

Жалғасы

Продолжение

	Оның ішінде жас шамасында, жасы В том числе в возрасте										
	35-44					45-54					
	2012	2013	2014	2015	2016	2012	2013	2014	2015	2016	
Жұмыс күші құрамына кірмейтін адамдар - барлығы	796,3	807,3	713,4	736,8	743,3	150,6	138,7	147,9	150,9	157,7	Лица, не входящие в состав рабочей силы - всего
оның ішінде мына себептер бойынша:											в том числе по причинам:
оқу (күндізгі нысан)	742,5	750,0	653,6	673,8	686,6	17,4	15,2	26,0	25,7	22,9	учеба (дневная форма)
үй шаруашылығын жүргізу	26,2	22,8	29,8	34,3	16,5	88,2	83,1	77,8	72,9	43,4	ведение домашнего хозяйства
зейнеткерлікке шығу	-	-	-	-	-	-	-	-	-	-	выход на пенсию
денсаулығына байланысты (мүгедектігіне байланысты жұмысқа қабілетсіздік)	7,0	6,7	12,6	12,7	11,2	15,5	17,2	23,2	28,6	27,1	по состоянию здоровья (нетрудоспособность в связи с инвалидностью)
басқа себептер	20,6	27,7	17,5	16,0	29,0	29,5	23,2	20,8	23,7	64,3	другие причины

Жалғасы

Продолжение

	Оның ішінде жас шамасында, жасы В том числе в возрасте										
	35-44					45-54					
	2012	2013	2014	2015	2016	2012	2013	2014	2015	2016	
Жұмыс күші құрамына кірмейтін адамдар - барлығы	74,4	71,5	74,0	78,2	90,5	118,2	92,4	92,7	93,3	100,9	Лица, не входящие в состав рабочей силы - всего
оның ішінде мына себептер бойынша:											в том числе по причинам:

Жалғасы	Оның ішінде жас шамасында, жасы В том числе в возрасте										Продолжение
	35-44					45-54					
	2012	2013	2014	2015	2016	2012	2013	2014	2015	2016	
оқу (күндізгі нысан)	-	-	0,2	1,0	4,3	-	-	-	-	-	учеба (дневная форма)
үй шаруашылығын жүргізу	32,1	36,8	36,2	35,7	25,4	36,9	26,4	29,1	28,5	22,4	ведение домашнего хозяйства
зейнеткерлікке шығу	-	-	0,1	-	-	11,7	12,3	7,6	9,5	14,9	выход на пенсию
денсаулығына байланысты (мүгедектігіне байланысты жұмысқа қабілетсіздік)	25,2	19,1	24,8	26,5	28,3	48,1	36,7	43,3	42,6	40,1	по состоянию здоровья (нетрудоспособность в связи с инвалидностью)
басқа себептер	17,1	15,7	12,7	15,1	32,5	21,5	16,9	12,6	12,7	23,5	другие причины

Жалғасы	Оның ішінде жас шамасында, жасы В том числе в возрасте										Продолжение
	55-64					65 және одан асқандар					
	2012	2013	2014	2015	2016	2012	2013	2014	2015	2016	
Жұмыс күші құрамына кірмейтін адамдар - барлығы	325,5	326,9	377,8	382,2	377,3	663,8	689,1	700,3	738,0	793,7	Лица, не входящие в состав рабочей силы - всего
оның ішінде мына себептер бойынша:											в том числе по причинам:
оқу (күндізгі нысан)	-	-	-	-	-	-	-	-	-	-	учеба (дневная форма)
үй шаруашылығын жүргізу	6,9	8,5	10,3	9,7	13,2	0,1	0,2	0,2	0,5	3,9	ведение домашнего хозяйства
зейнеткерлікке шығу	274,9	271,8	331,5	328,4	299,8	655,2	682,6	694,0	733,6	780,5	выход на пенсию
денсаулығына байланысты (мүгедектігіне байланысты жұмысқа қабілетсіздік)	27,7	32,6	28,8	32,3	40,9	6,5	5,4	5,0	1,8	0,2	по состоянию здоровья (нетрудоспособность в связи с инвалидностью)
басқа себептер	15,9	14,0	7,0	11,9	20,3	2,0	1,0	1,0	2,2	9,0	другие причины

2.34 Ауылдық жерлерде жұмыспен қамтылмау себептері және жас топтары бойынша жұмыс күші құрамына кірмейтін адамдар
Лица, не входящие в состав рабочей силы по причинам незанятости и возрастным группам в сельской местности

мың адам						тыс. человек					
	Барлығы Всего					Оның ішінде жас шамасында, жасы В том числе в возрасте					
						15					
	2012	2013	2014	2015	2016	2012	2013	2014	2015	2016	
Жұмыс күші құрамына кірмейтін адамдар - барлығы	1 348,6	1 385,4	1 522,8	1 429,9	1 515,7	74,0	57,8	80,9	74,1	68,8	Лица, не входящие в состав рабочей силы - всего
оның ішінде мына себептер бойынша:											в том числе по причинам:
оқу (күндізгі нысан)	522,8	559,5	463,6	462,1	424,5	71,0	55,5	79,5	73,3	67,7	учеба (дневная форма)
үй шаруашылығын жүргізу	77,1	90,1	174,7	150,9	85,0	-	-	0,6	-	-	ведение домашнего хозяйства
зейнеткерлікке шығу	577,0	589,8	685,9	651,2	665,7	-	-	-	-	-	выход на пенсию
денсаулығына байланысты (мүгедектігіне байланысты жұмысқа қабілетсіздік)	78,6	77,0	118,2	117,5	115,8	0,8	2,3	0,3	0,5	0,5	по состоянию здоровья (нетрудоспособность в связи с инвалидностью)
басқа себептер	93,1	68,9	80,1	48,1	224,7	2,2	-	0,4	0,3	0,6	другие причины

Жалғасы											Продолжение
	Оның ішінде жас шамасында, жасы В том числе в возрасте										
	16-24					25-34					
	2012	2013	2014	2015	2016	2012	2013	2014	2015	2016	
Жұмыс күші құрамына кірмейтін адамдар - барлығы	498,6	541,9	449,5	450,1	429,1	62,2	62,2	120,2	99,1	127,3	Лица, не входящие в состав рабочей силы - всего
оның ішінде мына себептер бойынша:											в том числе по причинам:
оқу (күндізгі нысан)	447,5	496,4	378,0	386,3	353,6	3,7	7,7	6,1	2,4	3,2	учеба (дневная форма)
үй шаруашылығын жүргізу	14,4	10,9	31,6	28,7	11,7	26,0	30,5	63,7	55,6	31,6	ведение домашнего хозяйства
зейнеткерлікке шығу	-	-	-	-	-	-	-	-	-	-	выход на пенсию
денсаулығына байланысты (мүгедектігіне байланысты жұмысқа қабілетсіздік)	11,9	12,0	18,5	23,1	22,8	14,0	8,2	26,2	25,8	21,5	по состоянию здоровья (нетрудоспособность в связи с инвалидностью)
басқа себептер	24,8	22,6	21,4	12,0	41,1	18,5	15,8	24,1	15,2	70,9	другие причины
Жалғасы											Продолжение
	Оның ішінде жас шамасында, жасы В том числе в возрасте										
	35-44					45-54					
	2012	2013	2014	2015	2016	2012	2013	2014	2015	2016	
Жұмыс күші құрамына кірмейтін адамдар - барлығы	45,5	40,4	69,8	52,1	71,0	61,9	56,0	86,9	70,3	87,6	Лица, не входящие в состав рабочей силы - всего
оның ішінде мына себептер бойынша:											в том числе по причинам:
оқу (күндізгі нысан)	0,2	-	0,1	-	0,0	-	-	-	-	-	учеба (дневная форма)
үй шаруашылығын жүргізу	16,4	19,9	33,4	25,7	13,9	16,0	20,5	32,7	27,7	15,2	ведение домашнего хозяйства
зейнеткерлікке шығу	-	-	-	-	-	6,3	3,3	8,5	5,2	4,7	выход на пенсию
денсаулығына байланысты (мүгедектігіне байланысты жұмысқа қабілетсіздік)	14,4	12,5	22,6	19,4	19,6	19,4	19,4	31,7	29,4	29,2	по состоянию здоровья (нетрудоспособность в связи с инвалидностью)
басқа себептер	14,5	8,0	13,7	6,9	37,5	20,2	12,8	13,7	8,0	38,5	другие причины
Жалғасы											Продолжение
	Оның ішінде жас шамасында, жасы В том числе в возрасте										
	55-64					65 және одан асқандар					
	2012	2013	2014	2015	2016	2012	2013	2014	2015	2016	
Жұмыс күші құрамына кірмейтін адамдар - барлығы	200,5	207,7	263,0	237,9	259,3	405,9	419,3	452,6	446,4	472,6	Лица, не входящие в состав рабочей силы - всего
оның ішінде мына себептер бойынша:											в том числе по причинам:
оқу (күндізгі нысан)	-	-	-	-	-	-	-	-	-	-	учеба (дневная форма)
үй шаруашылығын жүргізу	4,2	8,2	12,2	12,6	10,5	-	0,2	0,3	0,7	2,2	ведение домашнего хозяйства
зейнеткерлікке шығу	175,9	171,0	226,7	201,3	201,0	394,8	415,4	450,7	444,7	460,0	выход на пенсию
денсаулығына байланысты (мүгедектігіне байланысты жұмысқа қабілетсіздік)	12,5	19,3	18,2	18,7	21,6	5,7	3,3	0,8	0,6	0,6	по состоянию здоровья (нетрудоспособность в связи с инвалидностью)
басқа себептер	8,0	9,2	6,0	5,3	26,3	5,3	0,4	0,8	0,4	9,8	другие причины

2.35 Қалалық және ауылдық жерлерде жұмыспен қамтылмау ұзақтығы бойынша жұмыс күші құрамына кірмейтін адамдар*

Лица, не входящие в состав рабочей силы по продолжительности незанятости в городской и сельской местности*

Мың адам											тыс. человек
	2012		2013		2014		2015		2016		
	қала город	ауыл село	қала город	ауыл село	қала город	ауыл село	қала город	ауыл село	қала город	ауыл село	
Барлық халық Все население											
Жұмыс күші құрамына кірмейтін адамдар - барлығы	284,2	184,8	276,3	159,0	276,5	176,2	262,5	197,9	260,0	196,9	Лица, не входящие в состав рабочей силы - всего
одан жұмыс істемегендер:											из них не были заняты:
1 айдан аз	5,8	17,4	2,7	1,8	4,2	2,6	6,3	3,1	5,8	4,2	менее 1месяца
3 айға дейін	19,0	16,0	19,0	7,5	14,1	9,7	16,5	10,0	16,8	10,7	до 3 месяцев
3 айдан 6 айға дейін	26,6	26,0	17,6	29,5	18,0	16,7	16,4	11,8	18,1	7,8	от 3 до 6 месяцев
6 айдан 12 айға дейін	27,7	15,8	24,5	9,2	21,9	11,1	24,8	9,3	27,9	9,1	от 6 до 12 месяцев
1 жыл және одан көп	110,5	42,3	79,5	36,2	81,3	48,4	86,5	43,1	88,9	44,3	год и более
одан ешуақытта жұмыс істемегендер	94,6	67,3	132,9	74,9	137,0	87,7	112,1	120,7	102,4	120,8	из них никогда не работали
Ерлер Мужчины											
Жұмыс күші құрамына кірмейтін адамдар - барлығы	44,3	39,6	57,7	47,1	58,7	66,8	52,6	46,3	55,4	45,6	Лица, не входящие в состав рабочей силы - всего
одан жұмыс істемегендер:											из них не были заняты:
1 айдан аз	1,7	4,3	1,6	0,9	2,1	1,5	2,5	1,7	3,6	2,6	менее 1месяца
3 айға дейін	7,7	4,7	7,7	4,5	5,5	5,6	7,2	6,0	7,9	5,9	до 3 месяцев
3 айдан 6 айға дейін	11,6	12,6	7,5	14,4	6,7	9,0	6,3	5,7	7,5	4,3	от 3 до 6 месяцев
6 айдан 12 айға дейін	7,0	4,3	3,3	2,5	4,5	4,2	7,5	3,2	7,6	2,1	от 6 до 12 месяцев
1 жыл және одан көп	15,9	13,2	9,7	9,6	10,9	13,2	13,2	9,9	12,3	7,9	год и более
одан ешуақытта жұмыс істемегендер	0,4	0,5	27,9	15,2	29,0	33,3	15,9	19,9	16,4	22,8	из них никогда не работали
Әйелдер Женщины											
Жұмыс күші құрамына кірмейтін адамдар - барлығы	239,9	145,2	218,6	111,9	217,8	109,4	210,0	151,6	204,6	151,3	Лица, не входящие в состав рабочей силы - всего
одан жұмыс істемегендер:											из них не были заняты:
1 айдан аз	4,0	13,1	1,1	0,9	2,1	1,0	3,8	1,4	2,2	1,6	менее 1месяца
3 айға дейін	11,3	11,3	11,3	3,1	8,6	4,1	9,3	4,0	8,9	4,9	до 3 месяцев
3 айдан 6 айға дейін	15,0	13,3	10,1	15,1	11,3	7,7	10,1	6,1	10,6	3,6	от 3 до 6 месяцев
6 айдан 12 айға дейін	20,7	11,5	21,3	6,6	17,4	6,9	17,3	6,1	20,3	6,9	от 6 до 12 месяцев
1 жыл және одан көп	94,7	29,1	69,8	26,6	70,3	35,2	73,2	33,1	76,6	36,4	год и более
одан ешуақытта жұмыс істемегендер	94,2	66,8	105,0	59,6	108,1	54,5	96,2	100,8	86,0	98,0	из них никогда не работали

* Зейнеткерлердің, күндізгі оқу нысаны оқушыларының, мүгедектердің есебінсіз.
Без учета пенсионеров, учащихся дневной формы обучения, инвалидов.

3. Жұмыс уақыты

Рабочее время

3.1 Жұмыспен қамтылған халық жұмыс аптасының нақты ұзақтығы бойынша Занятое население по фактической продолжительности рабочей недели

мың адам						тыс. человек
	2012	2013	2014	2015	2016	
Барлық халық Все население						
Жұмыспен қамтылған халық - барлығы	8 507,1	8 570,6	8 510,1	8 623,8	8 553,3	Занятое население - всего
оның ішінде аптадағы істелген жұмыс, сағатпен:						в том числе отработали в неделю, часов:
6 сағаттан аз	6,2	14,1	25,2	16,2	11,0	менее 6
6-10	163,6	119,7	87,1	106,7	68,2	6-10
11-15	204,6	186,9	192,0	199,7	173,7	11-15
16-20	195,8	115,6	88,5	88,7	88,8	16-20
21-25	245,2	196,7	201,0	153,0	113,6	21-25
26-30	210,1	173,0	136,0	94,8	85,4	26-30
31-35	95,7	93,7	99,0	107,8	117,2	31-35
36-40	5 951,3	6 217,3	5 648,9	5 651,6	5 748,2	36-40
41 сағат және одан артық уақытша болмады	1 379,9	1 397,2	1 923,8	2 068,6	2 044,4	41 и более
аптадағы істелген жұмыс, жұмыспен қамтылған 1 адамға орта есеппен алғанда, сағатпен	54,9	56,4	108,7	136,8	103,0	временно отсутствовали
	38	39	38	38	38	отработано в неделю, в среднем на 1 занятого, часов
Ерлер Мужчины						
Жұмыспен қамтылған халық - барлығы	4 375,9	4 389,4	4 389,3	4 446,0	4 440,4	Занятое население - всего
оның ішінде аптадағы істелген жұмыс, сағатпен:						в том числе отработали в неделю, часов:
6 сағаттан аз	3,1	5,4	11,3	7,0	3,8	менее 6
6-10	60,5	39,4	31,5	38,4	24,5	6-10
11-15	87,9	84,9	78,8	83,8	72,1	11-15
16-20	76,6	42,9	28,6	29,4	31,2	16-20
21-25	119,3	88,1	89,8	65,8	49,2	21-25
26-30	100,8	78,7	66,2	50,5	48,1	26-30
31-35	50,9	49,5	51,6	60,9	69,2	31-35
36-40	3 040,2	3 182,7	2 872,5	2 878,7	2 946,2	36-40
41 сағат және одан артық уақытша болмады	828,1	811,3	1 146,7	1 218,7	1 184,7	41 и более
аптадағы істелген жұмыс, жұмыспен қамтылған 1 адамға орта есеппен алғанда, сағатпен	8,6	6,6	12,3	12,6	11,3	временно отсутствовали
	39	40	39	39	39	отработано в неделю, в среднем на 1 занятого, часов
Әйелдер Женщины						
Жұмыспен қамтылған халық - барлығы	4 131,2	4 181,3	4 120,7	4 177,8	4 113,0	Занятое население - всего
оның ішінде аптадағы істелген жұмыс, сағатпен:						в том числе отработали в неделю, часов:
6 сағаттан аз	3,1	8,7	13,9	9,1	7,2	менее 6
6-10	103,2	80,3	55,6	68,3	43,7	6-10
11-15	116,7	102,1	113,2	115,9	101,6	11-15
16-20	119,1	72,7	59,9	59,2	57,6	16-20
21-25	125,8	108,6	111,2	87,1	64,4	21-25
26-30	109,3	94,3	69,8	44,2	37,2	26-30
31-35	44,8	44,3	47,3	46,9	48,0	31-35
36-40	2 911,1	3 034,7	2 776,4	2 773,0	2 802,1	36-40
41 сағат және одан артық уақытша болмады	551,8	585,8	777,1	849,9	859,7	41 и более
аптадағы істелген жұмыс, жұмыспен қамтылған 1 адамға орта есеппен алғанда, сағатпен	46,3	49,8	96,4	124,1	91,7	временно отсутствовали
	37	38	36	36	37	отработано в неделю, в среднем на 1 занятого, часов

3.2 Жұмыс аптасының нақты ұзақтығы және жас топтары бойынша жұмыспен қамтылған халық Занятое население по фактической продолжительности рабочей недели и возрастным группам

мың адам

тыс. человек

	Барлығы Всего					
	2012	2013	2014	2015	2016	
Жұмыспен қамтылған халық - барлығы	8 507,1	8 570,6	8 510,1	8 623,8	8 553,3	Занятое население - всего
оның ішінде аптадағы істелген жұмыс, сағатпен:						в том числе отработали в неделю, часов:
6 сағаттан аз	6,2	14,1	25,2	16,2	11,0	менее 6
6-10	163,6	119,7	87,1	106,7	68,2	6-10
11-15	204,6	186,9	192,0	199,7	173,7	11-15
16-20	195,8	115,6	88,5	88,7	88,8	16-20
21-25	245,2	196,7	201,0	153,0	113,6	21-25
26-30	210,1	173,0	136,0	94,8	85,4	26-30
31-35	95,7	93,7	99,0	107,8	117,2	31-35
36-40	5 951,3	6 217,3	5 648,9	5 651,6	5 748,2	36-40
41 сағат және одан артық	1 379,9	1 397,2	1 923,8	2 068,6	2 044,4	41 и более
уақытша болмады	54,9	56,4	108,7	136,8	103,0	временно отсутствовали
аптадағы істелген жұмыс, жұмыспен қамтылған 1 адамға орта есеппен алғанда, сағатпен	38	39	38	38	38	отработано в неделю, в среднем на 1 занятого, часов

Жалғасы

Продолжение

	Оның ішінде жас шамасында, жасы В том числе в возрасте					
	15					
	2012	2013	2014	2015	2016	
Жұмыспен қамтылған халық - барлығы	7,6	1,5	4,0	1,6	0,5	Занятое население - всего
оның ішінде аптадағы істелген жұмыс, сағатпен:						в том числе отработали в неделю, часов:
6 сағаттан аз	0,1	-	0,1	-	-	менее 6
6-10	5,8	0,5	0,7	0,6	0,1	6-10
11-15	0,9	0,3	0,5	0,3	0,2	11-15
16-20	-	0,1	0,5	0,2	0,0	16-20
21-25	0,1	0,2	0,3	0,1	0,1	21-25
26-30	0,3	-	0,1	0,0	0,0	26-30
31-35	0,4	-	0,1	0,0	0,0	31-35
36-40	0,1	0,4	1,8	0,3	0,0	36-40
41 сағат және одан артық	-	-	0,1	0,1	-	41 и более
уақытша болмады	-	-	-	-	-	временно отсутствовали
аптадағы істелген жұмыс, жұмыспен қамтылған 1 адамға орта есеппен алғанда, сағатпен	11	16	21	18	14	отработано в неделю, в среднем на 1 занятого, часов

Жалғасы

Продолжение

	Оның ішінде жас шамасында, жасы В том числе в возрасте					
	16-24					
	2012	2013	2014	2015	2016	
Жұмыспен қамтылған халық - барлығы	1 216,0	1 110,6	1 264,5	1 260,0	1 106,1	Занятое население - всего
оның ішінде аптадағы істелген жұмыс, сағатпен:						в том числе отработали в неделю, часов:
6 сағаттан аз	2,9	2,4	7,8	5,1	2,3	менее 6
6-10	37,8	19,6	15,5	15,4	10,5	6-10
11-15	37,7	36,3	28,9	28,6	23,3	11-15
16-20	37,8	22,2	15,0	13,5	10,8	16-20
21-25	36,7	23,2	31,1	18,4	11,9	21-25
26-30	28,4	23,9	20,3	9,5	10,0	26-30
31-35	12,1	10,0	9,7	8,3	8,9	31-35
36-40	850,4	808,2	855,6	838,5	762,9	36-40
41 сағат және одан артық	164,3	156,4	261,4	299,3	248,4	41 и более
уақытша болмады	8,0	8,4	19,2	23,5	17,0	временно отсутствовали
аптадағы істелген жұмыс, жұмыспен қамтылған 1 адамға орта есеппен алғанда, сағатпен	36	36	38	38	38	отработано в неделю, в среднем на 1 занятого, часов

Жалғасы

Продолжение

	Оның ішінде жас шамасында, жасы В том числе в возрасте					
	25-34					
	2012	2013	2014	2015	2016	
Жұмыспен қамтылған халық - барлығы	2 650,1	2 699,8	2 591,8	2 574,3	2 673,9	Занятое население - всего
оның ішінде аптадағы істелген жұмыс, сағатпен:						в том числе отработали в неделю, часов:
6 сағаттан аз	0,5	2,1	5,8	3,9	2,4	менее 6
6-10	29,2	29,0	19,4	21,4	15,8	6-10
11-15	45,3	46,0	47,2	46,3	44,4	11-15
16-20	50,3	28,8	21,3	22,3	23,4	16-20
21-25	65,2	52,5	50,2	37,8	27,0	21-25
26-30	64,5	49,2	32,6	21,8	20,9	26-30
31-35	23,9	29,1	26,9	33,7	35,2	31-35
36-40	1 906,9	1 979,7	1 757,5	1 710,1	1 818,2	36-40
41 сағат және одан артық уақытша болмады	432,6	450,7	571,7	601,9	627,4	41 и более временно отсутствовали
аптадағы істелген жұмыс, жұмыспен қамтылған 1 адамға орта есеппен алғанда, сағатпен	31,9	32,7	59,1	75,1	59,1	
	39	39	38	38	39	отработано в неделю, в среднем на 1 занятого, часов

Жалғасы

Продолжение

	Оның ішінде жас шамасында, жасы В том числе в возрасте					
	35-44					
	2012	2013	2014	2015	2016	
Жұмыспен қамтылған халық - барлығы	1 941,4	1 962,1	2 092,1	2 110,6	2 107,2	Занятое население - всего
оның ішінде аптадағы істелген жұмыс, сағатпен:						в том числе отработали в неделю, часов:
6 сағаттан аз	-	1,2	3,6	2,7	1,6	менее 6
6-10	28,2	17,3	13,2	15,3	10,1	6-10
11-15	37,9	28,9	34,7	35,2	31,0	11-15
16-20	35,0	19,1	18,7	19,1	19,6	16-20
21-25	49,2	39,8	43,2	32,9	24,4	21-25
26-30	44,4	39,0	29,3	22,2	19,2	26-30
31-35	21,0	21,4	25,9	28,3	33,8	31-35
36-40	1 374,1	1 431,8	1 390,7	1 386,3	1 403,0	36-40
41 сағат және одан артық уақытша болмады	342,4	353,0	512,4	540,4	544,8	41 и более временно отсутствовали
аптадағы істелген жұмыс, жұмыспен қамтылған 1 адамға орта есеппен алғанда, сағатпен	39	39	39	39	39	отработано в неделю, в среднем на 1 занятого, часов

Жалғасы

Продолжение

	Оның ішінде жас шамасында, жасы В том числе в возрасте					
	45-54					
	2012	2013	2014	2015	2016	
Жұмыспен қамтылған халық - барлығы	1 895,9	1 964,8	1 794,2	1 834,4	1 796,2	Занятое население - всего
оның ішінде аптадағы істелген жұмыс, сағатпен:						в том числе отработали в неделю, часов:
6 сағаттан аз	0,6	5,6	4,5	2,4	1,2	менее 6
6-10	25,5	19,0	14,1	18,4	11,5	6-10
11-15	40,8	34,6	41,4	42,2	34,8	11-15
16-20	37,3	23,2	18,7	18,7	19,9	16-20
21-25	55,9	50,5	44,9	36,3	26,8	21-25
26-30	46,7	40,3	33,2	23,9	21,8	26-30
31-35	24,1	23,3	24,4	24,5	25,3	31-35
36-40	1 333,1	1 441,1	1 182,5	1 207,6	1 209,6	36-40
41 сағат және одан артық уақытша болмады	327,8	323,9	423,4	453,9	440,7	41 и более временно отсутствовали
аптадағы істелген жұмыс, жұмыспен қамтылған 1 адамға орта есеппен алғанда, сағатпен	39	39	38	39	39	отработано в неделю, в среднем на 1 занятого, часов

	Оның ішінде жас шамасында, жасы В том числе в возрасте					
	35-44					
	2012	2013	2014	2015	2016	
Жұмыспен қамтылған халық - барлығы	738,4	783,4	712,2	781,0	806,8	Занятое население - всего
оның ішінде аптадағы істелген жұмыс, сағатпен:						в том числе отработали в неделю, часов:
6 сағаттан аз	0,9	1,1	2,5	1,8	2,6	менее 6
6-10	23,8	23,6	16,3	23,3	15,1	6-10
11-15	34,7	33,0	30,7	34,8	32,0	11-15
16-20	32,1	19,4	11,0	11,5	12,2	16-20
21-25	33,3	27,5	26,3	22,3	19,6	21-25
26-30	24,2	19,1	18,0	14,6	10,9	26-30
31-35	13,3	9,9	10,4	11,8	13,3	31-35
36-40	467,2	538,7	442,6	489,4	524,5	36-40
41 сағат және одан артық уақытша болмады	107,4	109,6	151,2	168,1	173,8	41 и более
	1,6	1,4	3,0	3,4	2,7	временно отсутствовали
аптадағы істелген жұмыс, жұмыспен қамтылған 1 адамға орта есеппен алғанда, сағатпен	37	37	36	36	36	отработано в неделю, в среднем на 1 занятого, часов

	Оның ішінде жас шамасында, жасы В том числе в возрасте					
	45-54					
	2012	2013	2014	2015	2016	
Жұмыспен қамтылған халық - барлығы	57,7	48,4	51,2	62,0	62,7	Занятое население - всего
оның ішінде аптадағы істелген жұмыс, сағатпен:						в том числе отработали в неделю, часов:
6 сағаттан аз	1,2	1,6	0,8	0,2	0,8	менее 6
6-10	13,3	10,5	7,9	12,4	5,1	6-10
11-15	7,3	7,9	8,6	12,3	7,9	11-15
16-20	3,3	2,7	3,3	3,4	2,8	16-20
21-25	4,9	3,0	4,9	5,2	3,8	21-25
26-30	1,6	1,5	2,5	2,9	2,4	26-30
31-35	0,9	0,2	1,5	1,2	0,6	31-35
36-40	19,8	17,3	18,1	19,4	30,0	36-40
41 сағат және одан артық уақытша болмады	5,4	3,6	3,6	4,9	9,2	41 и более
аптадағы істелген жұмыс, жұмыспен қамтылған 1 адамға орта есеппен алғанда, сағатпен	-	0,1	-	0,1	0,1	временно отсутствовали
	26	32	21	20	24	отработано в неделю, в среднем на 1 занятого, часов

3.3 Жұмыс аптасының нақты ұзақтығы және жұмыспен қамтылу мәртебесі бойынша жұмыспен қамтылған халық

Занятое население по фактической продолжительности рабочей недели и статусу занятости

	2012	2013	2014	2015	2016	
Жұмыспен қамтылған халық - барлығы	8 507,1	8 570,6	8 510,1	8 623,8	8 553,3	Занятое население - всего
оның ішінде аптадағы істелген жұмыс, сағатпен:						в том числе отработали в неделю, часов:
6 сағаттан аз	6,2	14,1	25,2	16,2	11,0	менее 6
6-10	163,6	119,7	87,1	106,7	68,2	6-10
11-15	204,6	186,9	192,0	199,7	173,7	11-15
16-20	195,8	115,6	88,5	88,7	88,8	16-20
21-25	245,2	196,7	201,0	153,0	113,6	21-25
26-30	210,1	173,0	136,0	94,8	85,4	26-30
31-35	95,7	93,7	99,0	107,8	117,2	31-35
36-40	5 951,3	6 217,3	5 648,9	5 651,6	5 748,2	36-40
41 сағат және одан артық уақытша болмады	1 379,9	1 397,2	1 923,8	2 068,6	2 044,4	41 и более
аптадағы істелген жұмыс, жұмыспен қамтылған 1 адамға орта есеппен алғанда, сағатпен	54,9	56,4	108,7	136,8	103,0	временно отсутствовали
Жалдамалы қызметкерлер - барлығы	38	39	38	38	38	отработано в неделю, в среднем на 1 занятого, часов
Жалдамалы қызметкерлер - барлығы	5 813,7	5 949,7	6 109,7	6 294,9	6 342,8	Наемные работники - всего
оның ішінде аптадағы істелген жұмыс, сағатпен:						в том числе отработали в неделю, часов:
6 сағаттан аз	0,5	3,2	14,7	11,6	0,2	менее 6
6-10	13,1	6,2	3,6	2,3	5,0	6-10

Жалғасы	Продолжение					
	2012	2013	2014	2015	2016	
11-15	9,1	7,1	7,8	9,5	9,1	11-15
16-20	74,8	49,3	46,0	46,8	46,1	16-20
21-25	36,2	33,9	37,0	24,6	29,2	21-25
26-30	61,5	42,9	38,7	28,0	26,1	26-30
31-35	22,3	29,1	21,3	32,9	47,7	31-35
36-40	4 447,5	4 620,2	4 358,2	4 375,9	4 475,5	36-40
41 сағат және одан артық	1 094,8	1 103,7	1 477,7	1 631,4	1 603,3	41 и более
уақытша болмады	54,1	54,1	104,8	131,9	100,6	временно отсутствовали
аптадағы істелген жұмыс, жұмыспен қамтылған 1 адамға орта есеппен алғанда, сағатпен	40	41	41	41	41	отработано в неделю, в среднем на 1 занятого, часов
Өз бетінше жұмыспен қамтылғандар – барлығы	2 693,4	2 621,0	2400,4	2 328,9	2 210,5	Самостоятельно занятые – всего
оның ішінде аптадағы істелген жұмыс, сағатпен:						в том числе отработали в неделю, часов:
6 сағаттан аз	5,7	10,9	10,5	4,5	10,8	менее 6
6-10	150,5	113,5	83,6	104,4	63,2	6-10
11-15	195,5	179,8	184,2	190,2	164,5	11-15
16-20	121,0	66,3	42,5	41,9	42,7	16-20
21-25	209,0	162,9	164,0	128,4	84,4	21-25
26-30	148,5	130,1	97,4	66,8	59,3	26-30
31-35	73,4	64,6	77,7	75,0	69,5	31-35
36-40	1 503,9	1 597,1	1 290,6	1 275,8	1 272,7	36-40
41 сағат және одан артық	285,1	293,4	446,1	437,1	441,1	41 и более
уақытша болмады	0,8	2,2	3,9	4,9	2,4	временно отсутствовали
аптадағы істелген жұмыс, жұмыспен қамтылған 1 адамға орта есеппен алғанда, сағатпен	33	35	31	31	32	отработано в неделю, в среднем на 1 занятого, часов

2016 жылы жұмыс аптасының нақты ұзақтығы бойынша жұмыспен қамтылған халық құрылымы
Структура занятого населения по фактической продолжительности рабочей недели в 2016г.

пайызбен

в процентах

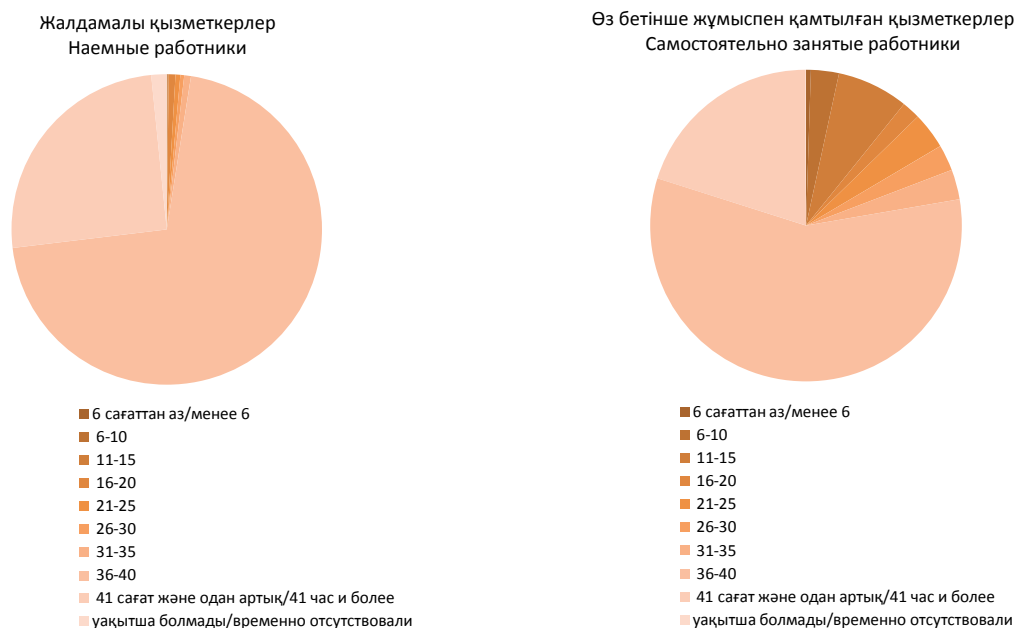

3.4 Жұмыс аптасының нақты ұзақтығы және экономикалық қызмет түрлері бойынша жұмыспен қамтылған халық

Занятое население по фактической продолжительности рабочей недели и видам экономической деятельности

мың адам

тыс. человек

	Барлығы Всего					
	2012	2013	2014	2015	2016	
Жұмыспен қамтылған халық – барлығы	8 507,1	8 570,6	8 510,1	8 623,8	8 553,3	Занятое население - всего
одан экономикалық қызметтің мына түрлерінде жұмыспен қамтылғандар:						из них были заняты в видах экономической деятельности:
Ауыл, орман және балық шаруашылығы	2 172,7	2 073,6	1 605,1	1 553,4	1 385,5	Сельское, лесное и рыбное хозяйство
Өнеркәсіп	1 004,4	1 039,1	1 090,7	1 083,7	1 087,2	Промышленность
кен өндіру өнеркәсібі және карьерлерді қазу	225,1	249,3	294,6	284,2	277,6	горнодобывающая промышленность и разработка карьеров
өңдеу өнеркәсібі	543,5	548,0	536,3	552,6	568,2	обрабатывающая промышленность
электрмен жабдықтау, газ, бу беру және ауа баптау	158,5	161,7	173,4	165,1	161,2	электроснабжение, подача газа, пара и воздушное кондиционирование
сүмен жабдықтау; кәріз жүйесі, қалдықтардың жиналуын және таратылуын бақылау	77,3	80,1	86,5	81,9	80,2	водоснабжение; канализационная система, контроль над сбором и распределением отходов
Құрылыс	644,5	660,0	678,0	689,5	679,1	Строительство
Көтерме және бөлшек сауда; автомобильдерді және мотоциклдерді жөндеу	1 200,7	1 256,5	1 248,4	1 260,9	1 305,9	Оптовая и розничная торговля; ремонт автомобилей мотоциклов
Көлік және қоймалау	570,9	569,1	584,9	619,5	619,5	Транспорт и складирование
Тұру және тамақтану бойынша қызметтер	129,0	139,0	167,3	174,2	170,9	Услуги по проживанию и питанию
Ақпарат және байланыс	134,2	132,9	160,1	151,7	160,1	Информация и связь
Қаржы және сақтандыру қызметі	138,8	138,3	192,6	195,1	180,1	Финансовая и страховая деятельность
Жылжымайтын мүлікпен жасалатын операциялар	112,4	105,2	87,5	94,2	114,8	Операции с недвижимым имуществом
Кәсіби, ғылыми және техникалық қызмет	181,4	182,2	162,0	221,3	240,2	Профессиональная, научная и техническая деятельность
Әкімшілік және қосалқы қызмет көрсету саласындағы қызмет	174,2	174,5	196,4	234,3	255,5	Деятельность в области административного и вспомогательного обслуживания
Мемлекеттік басқару және қорғаныс; міндетті әлеуметтік қамтамасыз ету	385,8	402,4	467,7	470,8	472,8	Государственное управление и оборона; обязательное социальное обеспечение
Білім беру	892,1	923,2	982,4	1 012,8	1 032,8	Образование
Денсаулық сақтау және әлеуметтік қызметтер	413,8	424,8	464,0	455,3	469,7	Здравоохранение и социальные услуги
Өнер, ойын-сауық және демалыс	112,4	107,4	132,3	127,3	132,6	Искусство, развлечения и отдых
Өзге де қызметтер түрлерін ұсыну	220,4	227,4	285,1	279,5	246,7	Предоставление прочих видов услуг
Үй қызметшісін жалдайтын және өзі тұтыну үшін тауарлар мен қызметтер өндіретін үй шаруашылықтары қызметі	19,0	14,6	5,2	-	-	Деятельность домашних хозяйств, нанимающих домашнюю прислугу и производящих товары и услуги для собственного потребления
Аумақтан тыс ұйымдардың және органдардың қызметі	0,5	0,4	0,6	0,3	-	Деятельность экстерриториальных организаций и органов

Жалғасы

Продолжение

	Оның ішінде аптадағы істелген жұмыс, сағатпен В том числе отработали в неделю, часов					
	6 сағаттан аз менее 6					
	2012	2013	2014	2015	2016	
Жұмыспен қамтылған халық – барлығы	6,2	14,1	25,2	16,2	11,0	Занятое население - всего
одан экономикалық қызметтің мына түрлерінде жұмыспен қамтылғандар:						из них были заняты в видах экономической деятельности:
Ауыл, орман және балық шаруашылығы	5,6	13,2	12,3	9,7	10,7	Сельское, лесное и рыбное хозяйство
Өнеркәсіп	-	-	0,5	0,1	-	Промышленность
кен өндіру өнеркәсібі және карьерлерді қазу	-	-	-	-	-	горнодобывающая промышленность и разработка карьеров
өңдеу өнеркәсібі	-	-	0,3	0,0	-	обрабатывающая промышленность

Жалғасы	Оның ішінде аптадағы істелген жұмыс, сағатпен В том числе отработали в неделю, часов					Продолжение
	6 сағаттан аз менее 6					
	2012	2013	2014	2015	2016	
электрмен жабдықтау, газ, бу беру және ауа баптау	-	-	-	-	-	электроснабжение, подача газа, пара и воздушное кондиционирование
сүмен жабдықтау; кәріз жүйесі, қалдықтардың жиналуын және таратылуын бақылау	-	-	0,2	0,1	-	водоснабжение; канализационная система, контроль над сбором и распределением отходов
Құрылыс	-	-	2,5	1,4	0,0	Строительство
Көтерме және бөлшек сауда; автомобильдерді және мотоциклдерді жөндеу	0,1	0,3	1,9	0,8	-	Оптовая и розничная торговля; ремонт автомобилей мотоциклов
Көлік және қоймалау	-	-	2,2	0,5	0,0	Транспорт и складирование
Тұру және тамақтану бойынша қызметтер	-	-	0,6	0,1	0,0	Услуги по проживанию и питанию
Ақпарат және байланыс	-	-	0,3	0,2	-	Информация и связь
Қаржы және сақтандыру қызметі	-	-	0,6	0,2	-	Финансовая и страховая деятельность
Жылжымайтын мүлікпен жасалатын операциялар	-	-	0,6	-	0,0	Операции с недвижимым имуществом
Кәсіби, ғылыми және техникалық қызмет	-	-	0,3	-	-	Профессиональная, научная и техническая деятельность
Әкімшілік және қосалқы қызмет көрсету саласындағы қызмет	0,2	0,2	-	0,4	-	Деятельность в области административного и вспомогательного обслуживания
Мемлекеттік басқару және қорғаныс; міндетті әлеуметтік қамтамасыз ету	-	-	0,3	0,7	-	Государственное управление и оборона; обязательное социальное обеспечение
Білім беру	0,2	0,4	1,6	0,4	0,1	Образование
Денсаулық сақтау және әлеуметтік қызметтер	-	-	0,7	1,0	0,1	Здравоохранение и социальные услуги
Өнер, ойын-сауық және демалыс	-	-	0,1	-	-	Искусство, развлечения и отдых
Өзге де қызметтер түрлерін ұсыну	-	-	0,5	0,7	0,1	Предоставление прочих видов услуг
Үй қызметшісін жалдайтын және өзі тұтыну үшін тауарлар мен қызметтер өндіретін үй шаруашылықтары қызметі	-	-	-	-	-	Деятельность домашних хозяйств, нанимающих домашнюю прислугу и производящих товары и услуги для собственного потребления
Аумақтан тыс ұйымдардың және органдардың қызметі	-	-	-	-	-	Деятельность экстерриториальных организаций и органов
Жалғасы						Продолжение
	Оның ішінде аптадағы істелген жұмыс, сағатпен В том числе отработали в неделю, часов					
	6-15					
	2012	2013	2014	2015	2016	
Жұмыспен қамтылған халық – барлығы	368,2	306,6	279,1	306,4	241,8	Занятое население - всего
одан экономикалық қызметтің мына түрлерінде жұмыспен қамтылғандар:						из них были заняты в видах экономической деятельности:
Ауыл, орман және балық шаруашылығы	352,6	292,1	266,6	293,7	228,1	Сельское, лесное и рыбное хозяйство
Өнеркәсіп	0,8	0,5	0,4	0,4	0,6	Промышленность
кен өндіру өнеркәсібі және карьерлерді қазу	-	-	-	-	0,2	горнодобывающая промышленность и разработка карьеров
өңдеу өнеркәсібі	0,7	0,2	0,2	0,4	0,4	обрабатывающая промышленность
электрмен жабдықтау, газ, бу беру және ауа баптау	-	0,3	0,1	-	0,0	электроснабжение, подача газа, пара и воздушное кондиционирование
сүмен жабдықтау; кәріз жүйесі, қалдықтардың жиналуын және таратылуын бақылау	-	-	-	-	0,0	водоснабжение; канализационная система, контроль над сбором и распределением отходов
Құрылыс	2,7	1,6	0,7	1,0	0,6	Строительство
Көтерме және бөлшек сауда; автомобильдерді және мотоциклдерді жөндеу	3,0	1,6	1,2	1,5	1,1	Оптовая и розничная торговля; ремонт автомобилей мотоциклов
Көлік және қоймалау	0,5	1,7	0,6	0,4	1,2	Транспорт и складирование
Тұру және тамақтану бойынша қызметтер	-	1,1	0,6	0,1	0,7	Услуги по проживанию и питанию
Ақпарат және байланыс	-	-	0,2	0,3	0,2	Информация и связь

Жалғасы	Оның ішінде аптадағы істелген жұмыс, сағатпен В том числе отработали в неделю, часов					Продолжение
	6-15					
	2012	2013	2014	2015	2016	
Қаржы және сақтандыру қызметі	-	-	0,2	0,1	0,2	Финансовая и страховая деятельность
Жылжымайтын мүлікпен жасалатын операциялар	0,4	-	-	0,1	0,1	Операции с недвижимым имуществом
Кәсіби, ғылыми және техникалық қызмет	0,2	-	0,3	0,2	0,1	Профессиональная, научная и техническая деятельность
Әкімшілік және қосалқы қызмет көрсету саласындағы қызмет	-	-	0,2	-	0,1	Деятельность в области административного и вспомогательного обслуживания
Мемлекеттік басқару және қорғаныс; міндетті әлеуметтік қамтамасыз ету	0,3	0,3	0,2	0,3	0,1	Государственное управление и оборона; обязательное социальное обеспечение
Білім беру	5,3	6,2	5,8	5,8	5,3	Образование
Денсаулық сақтау және әлеуметтік қызметтер	0,3	0,2	0,5	-	0,5	Здравоохранение и социальные услуги
Өнер, ойын-сауық және демалыс	1,0	0,3	0,3	0,7	0,8	Искусство, развлечения и отдых
Өзге де қызметтер түрлерін ұсыну	1,0	1,0	1,1	1,7	2,0	Предоставление прочих видов услуг
Үй қызметшісін жалдайтын және өзі тұтыну үшін тауарлар мен қызметтер өндіретін үй шаруашылықтары қызметі	0,2	-	0,1	-	-	Деятельность домашних хозяйств, нанимающих домашнюю прислугу и производящих товары и услуги для собственного потребления
Аумақтан тыс ұйымдардың және органдардың қызметі	-	-	-	-	-	Деятельность экстерриториальных организаций и органов

Жалғасы	Оның ішінде аптадағы істелген жұмыс, сағатпен В том числе отработали в неделю, часов					Продолжение
	16-25					
	2012	2013	2014	2015	2016	
Жұмыспен қамтылған халық – барлығы	440,9	312,3	289,5	241,6	202,4	Занятое население - всего
одан экономикалық қызметтің мына түрлерінде жұмыспен қамтылғандар:						из них были заняты в видах экономической деятельности:
Ауыл, орман және балық шаруашылығы	300,1	217,6	198,5	167,9	122,5	Сельское, лесное и рыбное хозяйство
Өнеркәсіп	5,9	4,3	4,1	2,0	5,4	Промышленность
кен өндіру өнеркәсібі және карьерлерді қазу	0,4	0,5	1,4	0,2	0,8	горнодобывающая промышленность и разработка карьеров
өңдеу өнеркәсібі	2,9	1,3	2,2	1,5	3,5	обрабатывающая промышленность
электрмен жабдықтау, газ, бу беру және ауа баптау	2,5	1,9	0,2	0,3	0,6	электроснабжение, подача газа, пара и воздушное кондиционирование
сүмен жабдықтау; кәріз жүйесі, қалдықтардың жиналуын және таратылуын бақылау	0,1	0,6	0,3	0,1	0,5	водоснабжение; канализационная система, контроль над сбором и распределением отходов
Құрылыс	5,0	6,4	3,4	1,1	4,1	Строительство
Көтерме және бөлшек сауда; автомобильдерді және мотоциклдерді жөндеу	45,6	14,1	8,5	5,3	5,5	Оптовая и розничная торговля; ремонт автомобилей мотоциклов
Көлік және қоймалау	8,3	3,7	4,7	2,8	2,7	Транспорт и складирование
Тұру және тамақтану бойынша қызметтер	3,4	1,6	1,5	2,0	1,7	Услуги по проживанию и питанию
Ақпарат және байланыс	0,1	0,6	0,7	0,5	0,7	Информация и связь
Қаржы және сақтандыру қызметі	-	0,2	0,6	0,3	0,3	Финансовая и страховая деятельность
Жылжымайтын мүлікпен жасалатын операциялар	0,7	0,9	0,3	0,5	0,5	Операции с недвижимым имуществом
Кәсіби, ғылыми және техникалық қызмет	0,8	1,2	0,5	0,4	0,9	Профессиональная, научная и техническая деятельность
Әкімшілік және қосалқы қызмет көрсету саласындағы қызмет	0,7	1,8	0,9	1,2	2,0	Деятельность в области административного и вспомогательного обслуживания
Мемлекеттік басқару және қорғаныс; міндетті әлеуметтік қамтамасыз ету	1,9	1,4	1,6	1,1	1,5	Государственное управление и оборона; обязательное социальное обеспечение
Білім беру	58,5	48,4	55,6	49,1	47,2	Образование
Денсаулық сақтау және әлеуметтік қызметтер	3,2	2,9	2,7	2,2	1,8	Здравоохранение и социальные услуги
Өнер, ойын-сауық және демалыс	1,7	0,8	2,5	2,1	2,2	Искусство, развлечения и отдых

Жалғасы						Продолжение
	Оның ішінде аптадағы істелген жұмыс, сағатпен В том числе отработали в неделю, часов					
	16-25					
	2012	2013	2014	2015	2016	
Өзге де қызметтер түрлерін ұсыну	3,9	5,9	3,4	3,1	3,6	Предоставление прочих видов услуг
Үй қызметшісін жалдайтын және өзі тұтыну үшін тауарлар мен қызметтер өндіретін үй шаруашылықтары қызметі	1,2	0,6	0,2	-	-	Деятельность домашних хозяйств, нанимающих домашнюю прислугу и производящих товары и услуги для собственного потребления
Аумақтан тыс ұйымдардың және органдардың қызметі	-	-	-	-	-	Деятельность экстерриториальных организаций и органов
Жалғасы						Продолжение
	Оның ішінде аптадағы істелген жұмыс, сағатпен В том числе отработали в неделю, часов					
	26-35					
	2012	2013	2014	2015	2016	
Жұмыспен қамтылған халық – барлығы	305,7	266,8	235,0	202,6	202,6	Занятое население - всего
одан экономикалық қызметтің мына түрлерінде жұмыспен қамтылғандар:						из них были заняты в видах экономической деятельности:
Ауыл, орман және балық шаруашылығы	193,1	163,7	143,2	111,8	93,7	Сельское, лесное и рыбное хозяйство
Өнеркәсіп	14,4	12,0	10,4	13,4	16,4	Промышленность
кен өндіру өнеркәсібі және карьерлерді қазу	1,9	1,7	7,6	7,4	8,6	горнодобывающая промышленность и разработка карьеров
өңдеу өнеркәсібі	11,2	10,0	2,2	4,4	5,8	обрабатывающая промышленность
электрмен жабдықтау, газ, бу беру және ауа баптау	0,6	0,2	0,4	1,5	1,9	электроснабжение, подача газа, пара и воздушное кондиционирование
сумен жабдықтау; кәріз жүйесі, қалдықтардың жиналуын және таратылуын бақылау	0,7	0,2	0,2	0,2	0,1	водоснабжение; канализационная система, контроль над сбором и распределением отходов
Құрылыс	5,8	5,4	7,8	10,2	13,1	Строительство
Көтерме және бөлшек сауда; автомобильдерді және мотоциклдерді жөндеу	41,5	34,3	20,7	17,0	21,8	Оптовая и розничная торговля; ремонт автомобилей мотоциклов
Көлік және қоймалау	9,9	15,4	10,1	9,7	13,4	Транспорт и складирование
Тұру және тамақтану бойынша қызметтер	2,8	4,6	1,6	2,1	2,6	Услуги по проживанию и питанию
Ақпарат және байланыс	0,3	0,2	0,4	0,8	0,6	Информация и связь
Қаржы және сақтандыру қызметі	0,5	0,4	0,3	0,6	1,6	Финансовая и страховая деятельность
Жылжымайтын мүлікпен жасалатын операциялар	0,7	0,5	0,3	0,7	1,4	Операции с недвижимым имуществом
Кәсіби, ғылыми және техникалық қызмет	-	1,6	0,4	1,2	0,6	Профессиональная, научная и техническая деятельность
Әкімшілік және қосалқы қызмет көрсету саласындағы қызмет	0,8	0,6	0,9	0,6	3,2	Деятельность в области административного и вспомогательного обслуживания
Мемлекеттік басқару және қорғаныс; міндетті әлеуметтік қамтамасыз ету	0,9	1,4	1,5	2,3	5,3	Государственное управление и оборона; обязательное социальное обеспечение
Білім беру	21,2	16,8	24,5	20,0	16,6	Образование
Денсаулық сақтау және әлеуметтік қызметтер	6,4	4,7	3,1	3,8	4,0	Здравоохранение и социальные услуги
Өнер, ойын-сауық және демалыс	1,6	0,9	1,0	1,4	0,9	Искусство, развлечения и отдых
Өзге де қызметтер түрлерін ұсыну	5,9	4,1	8,4	6,9	7,3	Предоставление прочих видов услуг
Үй қызметшісін жалдайтын және өзі тұтыну үшін тауарлар мен қызметтер өндіретін үй шаруашылықтары қызметі	0,1	0,2	0,3	-	-	Деятельность домашних хозяйств, нанимающих домашнюю прислугу и производящих товары и услуги для собственного потребления
Аумақтан тыс ұйымдардың және органдардың қызметі	-	-	-	-	-	Деятельность экстерриториальных организаций и органов

	Оның ішінде аптадағы істелген жұмыс, сағатпен В том числе отработали в неделю, часов					
	36 және одан көп 36 и более					
	2012	2013	2014	2015	2016	
Жұмыспен қамтылған халық – барлығы	7 331,2	7 614,5	7 572,6	7 720,2	7 792,6	Занятое население - всего
одан экономикалық қызметтің мына түрлерінде жұмыспен қамтылғандар:						из них были заняты в видах экономической деятельности:
Ауыл, орман және балық шаруашылығы	1 316,5	1 384,9	981,3	966,5	927,5	Сельское, лесное и рыбное хозяйство
Өнеркәсіп	973,7	1 011,7	1 062,1	1 053,2	1 049,5	Промышленность
кен өндіру өнеркәсібі және карьерлерді қазу	222,0	245,9	282,9	271,6	262,4	горнодобывающая промышленность и разработка карьеров
өңдеу өнеркәсібі	521,9	531,3	524,7	539,1	551,4	обрабатывающая промышленность
электрмен жабдықтау, газ, бу беру және ауа баптау	153,9	156,3	169,6	161,9	156,7	электроснабжение, подача газа, пара и воздушное кондиционирование
сүмен жабдықтау; кәріз жүйесі, қалдықтардың жиналуын және таратылуын бақылау	76,0	78,1	84,9	80,6	79,1	водоснабжение; канализационная система, контроль над сбором и распределением отходов
Құрылыс	628,6	643,1	658,1	670,8	656,5	Строительство
Көтерме және бөлшек сауда; автомобильдерді және мотоциклдерді жөндеу	1 103,5	1 201,4	1 203,5	1 218,0	1 265,3	Оптовая и розничная торговля; ремонт автомобилей мотоциклов
Көлік және қоймалау	550,3	546,5	563,3	602,1	598,1	Транспорт и складирование
Тұру және тамақтану бойынша қызметтер	121,8	130,6	160,4	167,8	163,8	Услуги по проживанию и питанию
Ақпарат және байланыс	132,5	130,8	156,7	146,6	157,7	Информация и связь
Қаржы және сақтандыру қызметі	136,9	135,8	186,9	184,8	173,5	Финансовая и страховая деятельность
Жылжымайтын мүлікпен жасалатын операциялар	110,3	102,9	84,6	91,1	111,8	Операции с недвижимым имуществом
Кәсіби, ғылыми және техникалық қызмет	178,8	177,9	157,5	215,3	236,6	Профессиональная, научная и техническая деятельность
Әкімшілік және қосалқы қызмет көрсету саласындағы қызмет	172,0	169,9	192,6	228,4	248,7	Деятельность в области административного и вспомогательного обслуживания
Мемлекеттік басқару және қорғаныс; міндетті әлеуметтік қамтамасыз ету	379,0	394,1	456,3	455,9	456,2	Государственное управление и оборона; обязательное социальное обеспечение
Білім беру	794,4	839,4	860,2	897,1	934,9	Образование
Денсаулық сақтау және әлеуметтік қызметтер	398,4	411,3	447,2	436,0	452,9	Здравоохранение и социальные услуги
Өнер, ойын-сауық және демалыс	107,1	104,3	126,5	121,1	127,1	Искусство, развлечения и отдых
Өзге де қызметтер түрлерін ұсыну	209,4	215,6	270,3	265,3	232,6	Предоставление прочих видов услуг
Үй қызметшісін жалдайтын және өзі тұтыну үшін тауарлар мен қызметтер өндіретін үй шаруашылықтары қызметі	17,5	13,8	4,5	-	-	Деятельность домашних хозяйств, нанимающих домашнюю прислугу и производящих товары и услуги для собственного потребления
Аумақтан тыс ұйымдардың және органдардың қызметі	0,5	0,4	0,6	0,3	-	Деятельность экстерриториальных организаций и органов

	Оның ішінде аптадағы істелген жұмыс, сағатпен В том числе отработали в неделю, часов					
	уақытша болмады временно отсутствовали					
	2012	2013	2014	2015	2016	
Жұмыспен қамтылған халық – барлығы	54,9	56,4	108,7	136,8	103,0	Занятое население - всего
одан экономикалық қызметтің мына түрлерінде жұмыспен қамтылғандар:						из них были заняты в видах экономической деятельности:
Ауыл, орман және балық шаруашылығы	4,8	2,0	3,3	3,8	3,0	Сельское, лесное и рыбное хозяйство
Өнеркәсіп	9,6	10,7	13,3	14,6	15,3	Промышленность
кен өндіру өнеркәсібі және карьерлерді қазу	0,8	1,3	2,7	5,0	5,7	горнодобывающая промышленность и разработка карьеров
өңдеу өнеркәсібі	6,8	5,2	6,6	7,2	7,1	обрабатывающая промышленность

Жалғасы	Оның ішінде аптадағы істелген жұмыс, сағатпен В том числе отработали в неделю, часов					Продолжение
	уақытта болмады временно отсутствовали					
	2012	2013	2014	2015	2016	
электрмен жабдықтау, газ, бу беру және ауа баптау	1,5	3,0	3,1	1,5	2,1	электроснабжение, подача газа, пара и воздушное кондиционирование
сүмен жабдықтау; кәріз жүйесі, қалдықтардың жиналуын және таратылуын бақылау	0,5	1,2	0,9	1,0	0,5	водоснабжение; канализационная система, контроль над сбором и распределением отходов
Құрылыс	2,4	3,4	5,5	5,0	4,7	Строительство
Көтерме және бөлшек сауда; автомобильдерді және мотоциклдерді жөндеу	7,0	4,8	12,6	18,3	12,1	Оптовая и розничная торговля; ремонт автомобилей мотоциклов
Көлік және қоймалау	1,8	1,8	4,0	3,9	4,1	Транспорт и складирование
Тұру және тамақтану бойынша қызметтер	1,1	1,2	2,5	2,2	2,0	Услуги по проживанию и питанию
Ақпарат және байланыс	1,3	1,4	1,6	3,3	1,0	Информация и связь
Қаржы және сақтандыру қызметі	1,5	2,0	4,0	9,1	4,6	Финансовая и страховая деятельность
Жылжымайтын мүлікпен жасалатын операциялар	0,3	0,9	1,6	1,9	1,1	Операции с недвижимым имуществом
Кәсіби, ғылыми және техникалық қызмет	1,6	1,4	2,8	4,2	2,1	Профессиональная, научная и техническая деятельность
Әкімшілік және қосалқы қызмет көрсету саласындағы қызмет	0,6	2,1	1,8	3,6	1,5	Деятельность в области административного и вспомогательного обслуживания
Мемлекеттік басқару және қорғаныс; міндетті әлеуметтік қамтамасыз ету	3,7	5,2	7,7	10,5	9,7	Государственное управление и оборона; обязательное социальное обеспечение
Білім беру	12,5	12,0	34,6	40,3	28,6	Образование
Денсаулық сақтау және әлеуметтік қызметтер	5,4	5,6	9,7	12,3	10,4	Здравоохранение и социальные услуги
Өнер, ойын-сауық және демалыс	1,0	1,0	1,9	2,0	1,6	Искусство, развлечения и отдых
Өзге де қызметтер түрлерін ұсыну	0,2	0,9	1,4	1,8	1,1	Предоставление прочих видов услуг
Үй қызметшісін жалдайтын және өзі тұтыну үшін тауарлар мен қызметтер өндіретін үй шаруашылықтары қызметі	-	-	0,2	-	-	Деятельность домашних хозяйств, нанимающих домашнюю прислугу и производящих товары и услуги для собственного потребления
Аумақтан тыс ұйымдардың және органдардың қызметі	-	-	-	-	-	Деятельность экстерриториальных организаций и органов

3.5 Жұмыс аптасының нақты ұзақтығы және жұмыс топтары бойынша жұмыспен қамтылған халық Занятое население по фактической продолжительности рабочей недели и группам занятий

мың адам	Барлығы Всего					тыс. человек
	2012	2013	2014	2015	2016	
Жұмыспен қамтылған халық – барлығы	8 507,1	8 570,6	8 510,1	8 623,8	8 553,3	Занятое население - всего
одан:						из них:
Барлық деңгейдегі өкімет және басқару органдарының басшылары, ұйым басшыларын қоса	430,2	461,4	457,5	449,8	416,6	Руководители органов власти и управления всех уровней, включая руководителей организаций
Біліктіліктің жоғары деңгейіндегі мамандар	1 301,3	1 365,0	1 440,4	1 452,0	1 465,2	Специалисты высшего уровня квалификации
Біліктіліктің орта деңгейіндегі мамандар	912,7	944,8	1 010,4	972,9	1 026,5	Специалисты среднего уровня квалификации
Ақпарат дайындау, құжаттамаларды ресімдеу, есепке алу және қызмет көрсетумен айналысатын қызметшілер	281,2	331,6	420,4	458,1	500,2	Служащие, занятые подготовкой информации, оформлением документации, учетом и обслуживанием
Қызмет көрсету, коммуналдық қызмет көрсету, сауда саласының және тектес қызмет түрлерінің қызметкерлері	1 211,6	1 297,2	1 344,5	1 414,5	1 430,8	Работники сферы обслуживания, предоставления коммунальных услуг, торговли и родственных видов деятельности
Ауыл, орман, аңшылық шаруашылықтарындағы, балық өсіру және балық аулаудағы білікті қызметкерлер	904,3	866,2	587,2	515,1	407,2	Квалифицированные работники сельского, лесного, охотничьего хозяйства, рыболовства и рыболовства

Жалғасы	Барлығы Всего					Продолжение
	2012	2013	2014	2015	2016	
Өнеркәсіп ұйымдарының, құрылыстың, көлік пен байланыстың, жер қойнауының геологиясы мен барлаудың білікті қызметкерлері	849,0	851,9	958,8	970,7	895,4	Квалифицированные рабочие промышленных организаций, строительства, транспорта и связи, геологии и разведки недр
Қондырғылар мен машиналардың операторлары, аппаратшылары, машинистері және слесарьлар-құрастырушылар	498,2	544,9	617,2	674,8	685,1	Операторы, аппаратчики, машинисты установок и машин и слесари-сборщики
Біліктілігі жоқ жұмысшылар	2 078,1	1 869,9	1 612,1	1 638,3	1 664,3	Неквалифицированные рабочие
Өзгелері, сыныпталмайтындар	40,5	37,6	61,5	77,5	62,2	Прочие, неклассифицируемые

Жалғасы	Оның ішінде аптадағы істелген жұмыс, сағатпен В том числе отработали в неделю, часов					Продолжение
	6 сағаттан аз менее 6					
	2012	2013	2014	2015	2016	
Жұмыспен қамтылған халық – барлығы	6,2	14,1	25,2	16,2	11,0	Занятое население - всего
одан:						из них:
Барлық деңгейдегі өкімет және басқару органдарының басшылары, ұйым басшыларын қоса	-	-	0,6	-	-	Руководители органов власти и управления всех уровней, включая руководителей организаций
Біліктіліктің жоғары деңгейіндегі мамандар	0,2	0,4	1,2	0,2	0,1	Специалисты высшего уровня квалификации
Біліктіліктің орта деңгейіндегі мамандар	-	-	3,5	1,8	0,1	Специалисты среднего уровня квалификации
Ақпарат дайындау, құжаттамаларды ресімдеу, есепке алу және қызмет көрсетумен айналысатын қызметшілер	-	-	1,0	0,2	-	Служащие, занятые подготовкой информации, оформлением документации, учетом и обслуживанием
Қызмет көрсету, коммуналдық қызмет көрсету, сауда саласының және тектес қызмет түрлерінің қызметкерлері	0,1	-	1,6	0,8	0,1	Работники сферы обслуживания, предоставления коммунальных услуг, торговли и родственных видов деятельности
Ауыл, орман, аңшылық шаруашылықтарындағы, балық өсіру және балық аулаудағы білікті қызметкерлер	0,1	2,4	1,5	1,4	0,2	Квалифицированные работники сельского, лесного, охотничьего хозяйства, рыболовства и рыболовства
Өнеркәсіп ұйымдарының, құрылыстың, көлік пен байланыстың, жер қойнауының геологиясы мен барлаудың білікті қызметкерлері	-	-	2,4	1,7	0,0	Квалифицированные рабочие промышленных организаций, строительства, транспорта и связи, геологии и разведки недр
Қондырғылар мен машиналардың операторлары, аппаратшылары, машинистері және слесарьлар-құрастырушылар	-	-	1,5	1,0	0,0	Операторы, аппаратчики, машинисты установок и машин и слесари-сборщики
Біліктілігі жоқ жұмысшылар	5,7	11,2	11,6	8,6	10,6	Неквалифицированные рабочие
Өзгелері, сыныпталмайтындар	-	-	0,3	0,5	-	Прочие, неклассифицируемые

Жалғасы	Оның ішінде аптадағы істелген жұмыс, сағатпен В том числе отработали в неделю, часов					Продолжение
	6-15					
	2012	2013	2014	2015	2016	
Жұмыспен қамтылған халық – барлығы	368,2	306,6	279,1	306,4	241,8	Занятое население - всего
одан:						из них:
Барлық деңгейдегі өкімет және басқару органдарының басшылары, ұйым басшыларын қоса	0,6	-	0,7	1,5	0,6	Руководители органов власти и управления всех уровней, включая руководителей организаций
Біліктіліктің жоғары деңгейіндегі мамандар	5,4	5,5	6,0	6,2	5,2	Специалисты высшего уровня квалификации
Біліктіліктің орта деңгейіндегі мамандар	0,8	2,5	0,9	0,9	1,2	Специалисты среднего уровня квалификации
Ақпарат дайындау, құжаттамаларды ресімдеу, есепке алу және қызмет көрсетумен айналысатын қызметшілер	0,4	0,1	0,2	0,2	0,2	Служащие, занятые подготовкой информации, оформлением документации, учетом и обслуживанием

Жалғасы	Оның ішінде аптадағы істелген жұмыс, сағатпен В том числе отработали в неделю, часов					Продолжение
	6-15					
	2012	2013	2014	2015	2016	
Қызмет көрсету, коммуналдық қызмет көрсету, сауда саласының және тектес қызмет түрлерінің қызметкерлері	7,6	2,8	2,1	2,5	1,7	Работники сферы обслуживания, предоставления коммунальных услуг, торговли и родственных видов деятельности
Ауыл, орман, аңшылық шаруашылықтарындағы, балық өсіру және балық аулаудағы білікті қызметкерлер	80,6	38,3	39,1	44,5	30,9	Квалифицированные работники сельского, лесного, охотничьего хозяйства, рыбоводства и рыболовства
Өнеркәсіп ұйымдарының, құрылыстың, көлік пен байланыстың, жер қойнауының геологиясы мен барлаудың білікті қызметкерлері	1,1	0,9	0,7	0,6	1,0	Квалифицированные рабочие промышленных организаций, строительства, транспорта и связи, геологии и разведки недр
Қондырғылар мен машиналардың операторлары, аппаратшылары, машинистері және слесарьлар-құрастырушылар	0,6	2,0	0,3	0,5	0,9	Операторы, аппаратчики, машинисты установок и машин и слесари-сборщики
Біліктілігі жоқ жұмысшылар	271,0	254,6	229,0	249,3	200,1	Неквалифицированные рабочие
Өзгелері, сыныпталмайтындар	0,1	-	0,1	0,1	-	Прочие, неклассифицируемые

Жалғасы	Оның ішінде аптадағы істелген жұмыс, сағатпен В том числе отработали в неделю, часов					Продолжение
	16-25					
	2012	2013	2014	2015	2016	
Жұмыспен қамтылған халық – барлығы	440,9	312,3	289,5	241,6	202,4	Занятое население - всего
одан:						из них:
Барлық деңгейдегі өкімет және басқару органдарының басшылары, ұйым басшыларын қоса	2,6	2,3	2,3	1,8	1,9	Руководители органов власти и управления всех уровней, включая руководителей организаций
Біліктіліктің жоғары деңгейіндегі мамандар	53,6	44,7	53,0	47,5	42,5	Специалисты высшего уровня квалификации
Біліктіліктің орта деңгейіндегі мамандар	8,9	8,4	6,5	3,8	5,4	Специалисты среднего уровня квалификации
Ақпарат дайындау, құжаттамаларды ресімдеу, есепке алу және қызмет көрсетумен айналысатын қызметшілер	0,9	1,1	2,1	1,2	4,2	Служащие, занятые подготовкой информации, оформлением документации, учетом и обслуживанием
Қызмет көрсету, коммуналдық қызмет көрсету, сауда саласының және тектес қызмет түрлерінің қызметкерлері	48,5	18,8	11,5	9,2	9,4	Работники сферы обслуживания, предоставления коммунальных услуг, торговли и родственных видов деятельности
Ауыл, орман, аңшылық шаруашылықтарындағы, балық өсіру және балық аулаудағы білікті қызметкерлер	130,3	91,9	68,6	41,1	30,5	Квалифицированные работники сельского, лесного, охотничьего хозяйства, рыбоводства и рыболовства
Өнеркәсіп ұйымдарының, құрылыстың, көлік пен байланыстың, жер қойнауының геологиясы мен барлаудың білікті қызметкерлері	8,0	5,5	5,4	2,8	5,5	Квалифицированные рабочие промышленных организаций, строительства, транспорта и связи, геологии и разведки недр
Қондырғылар мен машиналардың операторлары, аппаратшылары, машинистері және слесарьлар-құрастырушылар	3,3	3,4	3,1	2,2	3,1	Операторы, аппаратчики, машинисты установок и машин и слесари-сборщики
Біліктілігі жоқ жұмысшылар	184,6	136,3	136,9	132,0	99,5	Неквалифицированные рабочие
Өзгелері, сыныпталмайтындар	0,3	-	0,1	0,2	0,3	Прочие, неклассифицируемые

Жалғасы						Продолжение
	Оның ішінде аптадағы істелген жұмыс, сағатпен В том числе отработали в неделю, часов					
	26-35					
	2012	2013	2014	2015	2016	
Жұмыспен қамтылған халық – барлығы	305,7	266,8	235,0	202,6	202,6	Занятое население - всего
одан:						из них:
Барлық деңгейдегі өкімет және басқару органдарының басшылары, ұйым басшыларын қоса	4,1	4,2	3,7	4,9	6,3	Руководители органов власти и управления всех уровней, включая руководителей организаций

Жалғасы	Оның ішінде аптадағы істелген жұмыс, сағатпен В том числе отработали в неделю, часов					Продолжение
	26-35					
	2012	2013	2014	2015	2016	
Біліктіліктің жоғары деңгейіндегі мамандар	20,6	17,5	23,8	19,0	16,9	Специалисты высшего уровня квалификации
Біліктіліктің орта деңгейіндегі мамандар	8,8	8,7	5,3	5,9	7,1	Специалисты среднего уровня квалификации
Ақпарат дайындау, құжаттамаларды ресімдеу, есепке алу және қызмет көрсетумен айналысатын қызметшілер	3,7	2,4	1,6	2,5	2,0	Служащие, занятые подготовкой информации, оформлением документации, учетом и обслуживанием
Қызмет көрсету, коммуналдық қызмет көрсету, сауда саласының және тектес қызмет түрлерінің қызметкерлері	40,3	32,1	22,9	18,1	22,7	Работники сферы обслуживания, предоставления коммунальных услуг, торговли и родственных видов деятельности
Ауыл, орман, аңшылық шаруашылықтарындағы, балық өсіру және балық аулаудағы білікті қызметкерлер	103,6	71,8	80,1	39,7	16,9	Квалифицированные работники сельского, лесного, охотничьего хозяйства, рыболовства и рыболовства
Өнеркәсіп ұйымдарының, құрылыстың, көлік пен байланыстың, жер қойнауының геологиясы мен барлаудың білікті қызметкерлері	16,2	20,2	14,5	20,5	26,9	Квалифицированные рабочие промышленных организаций, строительства, транспорта и связи, геологии и разведки недр
Қондырғылар мен машиналардың операторлары, аппаратшылары, машинистері және слесарьлар-құрастырушылар	5,8	5,6	6,8	7,0	7,8	Операторы, аппаратчики, машинисты установок и машин и слесари-сборщики
Біліктілігі жоқ жұмысшылар	102,3	104,3	76,1	84,9	95,9	Неквалифицированные рабочие
Өзгелері, сыныпталмайтындар	0,4	-	0,1	-	0,0	Прочие, неклассифицируемые

Жалғасы	Оның ішінде аптадағы істелген жұмыс, сағатпен В том числе отработали в неделю, часов					Продолжение
	36 және одан көп 36 и более					
	2012	2013	2014	2015	2016	
Жұмыспен қамтылған халық – барлығы	7 331,2	7 614,5	7 572,6	7 720,2	7 792,6	Занятое население - всего
одан:						из них:
Барлық деңгейдегі өкімет және басқару органдарының басшылары, ұйым басшыларын қоса	421,2	453,8	446,0	435,2	403,0	Руководители органов власти и управления всех уровней, включая руководителей организаций
Біліктіліктің жоғары деңгейіндегі мамандар	1 205,6	1 280,4	1 314,5	1 327,4	1 362,5	Специалисты высшего уровня квалификации
Біліктіліктің орта деңгейіндегі мамандар	882,4	912,8	974,5	936,2	990,1	Специалисты среднего уровня квалификации
Ақпарат дайындау, құжаттамаларды ресімдеу, есепке алу және қызмет көрсетумен айналысатын қызметшілер	272,6	319,4	403,2	436,5	482,6	Служащие, занятые подготовкой информации, оформлением документации, учетом и обслуживанием
Қызмет көрсету, коммуналдық қызмет көрсету, сауда саласының және тектес қызмет түрлерінің қызметкерлері	1 109,7	1 238,2	1 294,7	1 366,5	1 387,4	Работники сферы обслуживания, предоставления коммунальных услуг, торговли и родственных видов деятельности
Ауыл, орман, аңшылық шаруашылықтарындағы, балық өсіру және балық аулаудағы білікті қызметкерлер	588,0	661,3	396,8	387,1	328,1	Квалифицированные работники сельского, лесного, охотничьего хозяйства, рыболовства и рыболовства
Өнеркәсіп ұйымдарының, құрылыстың, көлік пен байланыстың, жер қойнауының геологиясы мен барлаудың білікті қызметкерлері	819,9	822,5	931,0	939,5	857,2	Квалифицированные рабочие промышленных организаций, строительства, транспорта и связи, геологии и разведки недр
Қондырғылар мен машиналардың операторлары, аппаратшылары, машинистері және слесарьлар-құрастырушылар	485,5	531,8	601,8	661,1	669,3	Операторы, аппаратчики, машинисты установок и машин и слесари-сборщики
Біліктілігі жоқ жұмысшылар	1 506,5	1 356,6	1 149,8	1 154,5	1 251,1	Неквалифицированные рабочие
Өзгелері, сыныпталмайтындар	39,8	37,6	60,2	76,2	61,4	Прочие, неклассифицируемые

Жалғасы

Продолжение

	Оның ішінде аптадағы істелген жұмыс, сағатпен В том числе отработали в неделю, часов					
	уақытша болмады временно отсутствовали					
	2012	2013	2014	2015	2016	
Жұмыспен қамтылған халық – барлығы	54,9	56,4	108,7	136,8	103,0	Занятое население - всего
одан:						из них:
Барлық деңгейдегі өкімет және басқару органдарының басшылары, ұйым басшыларын қоса	1,8	1,1	4,3	6,4	4,8	Руководители органов власти и управления всех уровней, включая руководителей организаций
Біліктіліктің жоғары деңгейіндегі мамандар	15,9	16,5	41,9	51,6	37,9	Специалисты высшего уровня квалификации
Біліктіліктің орта деңгейіндегі мамандар	11,7	12,4	19,6	24,3	22,6	Специалисты среднего уровня квалификации
Ақпарат дайындау, құжаттамаларды ресімдеу, есепке алу және қызмет көрсетумен айналысатын қызметшілер	3,5	8,6	12,3	17,5	11,1	Служащие, занятые подготовкой информации, оформлением документации, учетом и обслуживанием
Қызмет көрсету, коммуналдық қызмет көрсету, сауда саласының және тектес қызмет түрлерінің қызметкерлері	5,6	5,3	11,7	17,3	9,6	Работники сферы обслуживания, предоставления коммунальных услуг, торговли и родственных видов деятельности
Ауыл, орман, аңшылық шаруашылықтарындағы, балық өсіру және балық аулаудағы білікті қызметкерлер	1,6	0,5	1,1	1,4	0,6	Квалифицированные работники сельского, лесного, охотничьего хозяйства, рыбоводства и рыболовства
Өнеркәсіп ұйымдарының, құрылыстың, көлік пен байланыстың, жер қойнауының геологиясы мен барлаудың білікті қызметкерлері	3,8	2,9	4,8	5,7	4,9	Квалифицированные рабочие промышленных организаций, строительства, транспорта и связи, геологии и разведки недр
Қондырғылар мен машиналардың операторлары, аппаратшылары, машинистері және слесарьлар-құрастырушылар	3,1	2,1	3,7	3,1	4,0	Операторы, аппаратчики, машинисты установок и машин и слесари-сборщики
Біліктілігі жоқ жұмысшылар	7,9	6,9	8,7	9,0	7,1	Неквалифицированные рабочие
Өзгелері, сыныпталмайтындар	-	-	0,6	0,6	0,5	Прочие, неклассифицируемые

3.6 Жұмыс аптасының нақты ұзақтығы және еңбек шартының түрлері бойынша жұмыспен қамтылған халық Занятое население по фактической продолжительности рабочей недели и видам трудового договора

мың адам

тыс. человек

	Барлығы Всего					
	2012	2013	2014	2015	2016	
Жұмыспен қамтылған халық – барлығы	8 507,1	8 570,6	8 510,1	8 623,8	8 553,3	Занятое население - всего
оның ішінде аптадағы істелген жұмыс, сағатпен:						в том числе отработали в неделю, часов:
6 сағаттан аз	6,2	14,1	25,2	16,2	11,0	менее 6
6-10	163,6	119,7	87,1	106,7	68,2	6-10
11-15	204,6	186,9	192,0	199,7	173,7	11-15
16-20	195,8	115,6	88,5	88,7	88,8	16-20
21-25	245,2	196,7	201,0	153,0	113,6	21-25
26-30	210,1	173,0	136,0	94,8	85,4	26-30
31-35	95,7	93,7	99,0	107,8	117,2	31-35
36-40	5 951,3	6 217,3	5 648,9	5 651,6	5 748,2	36-40
41 сағат және одан артық	1 379,9	1 397,2	1 923,8	2 068,6	2 044,4	41 и более
уақытша болмады	54,9	56,4	108,7	136,8	103,0	временно отсутствовали
аптадағы істелген жұмыс, жұмыспен қамтылған 1 адамға орта есеппен алғанда	38	39	38	38	38	отработано в неделю, в среднем на 1 занятого, часов

Жалғасы

Продолжение

	Оның ішінде жұмысы болғандар В том числе имели работу					
	белгісіз мерзімге на неопределенный срок					
	2012	2013	2014	2015	2016	
Жұмыспен қамтылған халық – барлығы	5 527,0	5 637,7	5 881,0	6 072,7	6 099,9	Занятое население - всего
оның ішінде аптадағы істелген жұмыс, сағатпен:						в том числе отработали в неделю, часов:
6 сағаттан аз	0,2	2,1	14,3	11,6	0,1	менее 6

Жалғасы	Оның ішінде жұмысы болғандар В том числе имели работу					Продолжение
	белгісіз мерзімге на неопределенный срок					
	2012	2013	2014	2015	2016	
6-10	10,4	4,4	2,9	1,7	3,2	6-10
11-15	7,5	6,9	5,8	8,1	7,7	11-15
16-20	70,5	44,6	42,6	45,0	42,8	16-20
21-25	30,6	29,4	34,9	21,2	27,4	21-25
26-30	56,7	37,5	34,1	24,9	21,5	26-30
31-35	17,2	20,2	17,8	29,2	41,5	31-35
36-40	4 254,4	4 402,4	4 215,1	4 231,9	4 348,1	36-40
41 сағат және одан артық	1 027,8	1 038,2	1 410,3	1 569,0	1 508,2	41 и более
уақытша болмады	51,8	52,0	103,1	130,3	99,4	временно отсутствовали
аптадағы істелген жұмыс, жұмыспен қамтылған 1 адамға орта есеппен алғанда	40	41	41	41	41	отработано в неделю, в среднем на 1 занятого, часов

Жалғасы	Оның ішінде жұмысы болғандар В том числе имели работу					Продолжение
	белгілі мерзімге на определенный срок					
	2012	2013	2014	2015	2016	
Жұмыспен қамтылған халық – барлығы	143,0	181,7	119,3	124,0	188,3	Занятое население - всего
оның ішінде аптадағы істелген жұмыс, сағатпен:						в том числе отработали в неделю, часов:
6 сағаттан аз	0,2	0,5	-	0,0	0,0	менее 6
6-10	1,0	0,4	0,1	0,1	0,7	6-10
11-15	0,7	0,1	1,1	0,4	0,5	11-15
16-20	2,4	1,9	1,9	1,2	2,3	16-20
21-25	1,8	2,0	0,8	1,0	1,1	21-25
26-30	1,8	2,6	1,8	1,4	2,5	26-30
31-35	0,6	1,8	2,1	3,1	5,3	31-35
36-40	103,3	137,3	79,2	82,0	95,8	36-40
41 сағат және одан артық	29,7	33,7	31,4	33,8	79,2	41 и более
уақытша болмады	1,3	1,3	0,9	0,9	0,9	временно отсутствовали
аптадағы істелген жұмыс, жұмыспен қамтылған 1 адамға орта есеппен алғанда	40	40	42	42	42	отработано в неделю, в среднем на 1 занятого, часов

Жалғасы	Оның ішінде жұмысы болғандар В том числе имели работу					Продолжение
	белгілі бір көлемдегі жұмысты орындауға на выполнение определенного объема работ					
	2012	2013	2014	2015	2016	
Жұмыспен қамтылған халық – барлығы	99,0	92,7	83,7	77,0	50,4	Занятое население - всего
оның ішінде аптадағы істелген жұмыс, сағатпен:						в том числе отработали в неделю, часов:
6 сағаттан аз	-	-	0,2	-	0,0	менее 6
6-10	0,3	0,8	0,3	0,4	1,1	6-10
11-15	0,5	0,2	0,6	0,8	0,9	11-15
16-20	1,3	1,3	0,8	0,4	0,9	16-20
21-25	1,3	1,5	0,8	2,0	0,7	21-25
26-30	2,1	2,6	1,9	1,2	2,1	26-30
31-35	4,0	5,8	1,0	0,4	0,8	31-35
36-40	68,6	60,6	49,6	47,8	30,0	36-40
41 сағат және одан артық	20,4	19,3	28,1	23,2	13,6	41 и более
уақытша болмады	0,5	0,6	0,4	0,6	0,2	временно отсутствовали
аптадағы істелген жұмыс, жұмыспен қамтылған 1 адамға орта есеппен алғанда	40	40	41	40	39	отработано в неделю, в среднем на 1 занятого, часов

Жалғасы

Продолжение

	Оның ішінде жұмысы болғандар В том числе имели работу					
	кездейсоқ случайную					
	2012	2013	2014	2015	2016	
Жұмыспен қамтылған халық – барлығы	30,2	18,9	10,6	6,4	0,3	Занятое население - всего
оның ішінде аптадағы істелген жұмыс, сағатпен:						в том числе отработали в неделю, часов:
6 сағаттан аз	-	0,3	0,1	-	-	менее 6
6-10	0,3	0,5	0,3	0,1	-	6-10
11-15	0,0	-	0,3	0,2	-	11-15
16-20	0,6	0,8	0,6	0,1	0,0	16-20
21-25	1,8	0,9	0,3	0,1	0,0	21-25
26-30	0,7	0,2	0,4	0,2	0,0	26-30
31-35	0,3	-	0,3	0,2	0,0	31-35
36-40	12,0	7,9	4,9	3,5	0,1	36-40
41 сағат және одан артық	14,4	8,4	3,4	2,0	0,1	41 и более
уақытша болмады	0,1	-	-	0,0	-	временно отсутствовали
аптадағы істелген жұмыс, жұмыспен қамтылған 1 адамға орта есеппен алғанда	44	41	37	37	38	отработано в неделю, в среднем на 1 занятого, часов

Жалғасы

Продолжение

	Оның ішінде жұмысы болғандар В том числе имели работу					
	маусымдық сезонную					
	2012	2013	2014	2015	2016	
Жұмыспен қамтылған халық – барлығы	14,5	18,7	15,1	14,8	3,9	Занятое население - всего
соның ішінде аптадағы істелген жұмыс, сағатпен:						в том числе отработали в неделю, часов:
6 сағаттан аз	-	0,3	-	-	-	менее 6
6-10	1,0	-	-	0,0	-	6-10
11-15	0,4	-	-	0,0	-	11-15
16-20	-	0,8	0,1	0,0	0,1	16-20
21-25	0,6	0,1	0,1	0,1	0,0	21-25
26-30	0,2	-	0,4	0,3	0,0	26-30
31-35	0,2	1,3	0,1	0,1	0,0	31-35
36-40	9,1	11,9	9,4	10,7	1,6	36-40
41 сағат және одан артық	2,5	4,1	4,5	3,4	2,2	41 и более
уақытша болмады	0,4	0,2	0,3	0,1	0,1	временно отсутствовали
аптадағы істелген жұмыс, жұмыспен қамтылған 1 адамға орта есеппен алғанда	38	40	42	42	44	отработано в неделю, в среднем на 1 занятого, часов

4.Еңбекке қабілетті жастағы жұмыс күші Рабочая сила в трудоспособном возрасте

Еңбекке қабілетті жастағы жұмыс күші Рабочая сила в трудоспособном возрасте

4.1 Еңбек нарығының негізгі индикаторлары Основные индикаторы рынка труда

	2012	2013	2014	2015	2016	
Барлық халық Все население						
Жұмыс күші, мың адам	8 808,8	8 884,6	8 807,3	8 903,3	8 767,1	Рабочая сила, тыс. человек
Жұмыс күшінің үлесі, %	81,7	81,8	81,6	82,1	81,8	Доля рабочей силы, %
Жұмыспен қамтылған халық, мың адам	8 334,0	8 413,9	8 355,4	8 452,6	8 325,3	Занятое население, тыс. человек
Жұмыспен қамту деңгейі, пайызбен:						Уровень занятости, в процентах к:
еңбекке қабілетті жастағы халыққа шаққанда	77,3	77,4	77,4	77,9	77,6	населению в трудоспособном возрасте
жұмыс күшінің санына	94,6	94,7	94,9	94,9	95,0	численности рабочей силы
Жалдамалы қызметкерлер, мың адам	5 748,1	5 888,4	6 053,8	6 227,6	6 242,1	Наемные работники, тыс. человек
Жұмыспен қамтылған халық санындағы үлесі, %	69,0	70,0	72,5	73,7	75,0	Доля в численности занятого населения, %
Өз бетінше жұмыспен қамтылған қызметкерлер, мың адам	2 585,9	2 525,5	2 301,6	2 225,0	2 083,2	Самостоятельно занятые работники, тыс. человек
Жұмыспен қамтылған халық санындағы үлесі, %	31,0	30,0	27,5	26,3	25,0	Доля в численности занятого населения, %
Жұмыссыз халық, мың адам	474,8	470,7	451,9	450,7	441,8	Безработное население, тыс. человек
Жұмыссыздық деңгейі, %	5,4	5,3	5,1	5,1	5,0	Уровень безработицы, %
Жастар жұмыссыздығының деңгейі, % (16-24 жастағылар)	4,0	3,9	3,8	4,0	3,8	Уровень молодежной безработицы, % (в возрасте 16-24 лет)
Жұмыс күші құрамына кірмейтін адамдар , мың адам	1 976,5	1 979,3	1 983,7	1 945,1	1 956,6	Лица, не входящие в состав рабочей силы, тыс. человек
Жұмыс күші құрамына кірмейтін адамдардың үлесі, %	18,3	18,2	18,4	17,9	18,2	Доля лиц, не входящих в состав рабочей силы, %
Ерлер Мужчины						
Жұмыс күші, мың адам	4 516,9	4 558,3	4 546,0	4 601,0	4 582,9	Рабочая сила, тыс. человек
Жұмыс күшінің үлесі, %	84,2	84,2	84,5	84,9	85,1	Доля рабочей силы, %
Жұмыспен қамтылған халық, мың адам	4 328,3	4 348,4	4 350,0	4 402,8	4 380,1	Занятое население, тыс. человек
Жұмыспен қамту деңгейі, пайызбен:						Уровень занятости, в процентах к:
еңбекке қабілетті жастағы халыққа шаққанда	80,7	80,3	80,9	81,2	81,3	населению в трудоспособном возрасте
жұмыс күшінің санына	95,8	95,4	95,7	95,7	95,6	численности рабочей силы
Жалдамалы қызметкерлер, мың адам	2 967,6	3 000,1	3 122,3	3 173,6	3 202,7	Наемные работники, тыс. человек
Жұмыспен қамтылған халық санындағы үлесі, %	68,6	69,0	71,8	72,1	73,1	Доля в численности занятого населения, %
Өз бетінше жұмыспен қамтылған қызметкерлер, мың адам	1 360,7	1 348,3	1 227,7	1 229,1	1 177,4	Самостоятельно занятые работники, тыс. человек
Жұмыспен қамтылған халық санындағы үлесі, %	31,4	31,0	28,2	27,9	26,9	Доля в численности занятого населения, %
Жұмыссыз халық, мың адам	188,7	210,0	195,9	198,2	202,8	Безработное население, тыс. человек
Жұмыссыздық деңгейі, %	4,2	4,6	4,3	4,3	4,4	Уровень безработицы, %
Жастар жұмыссыздығының деңгейі, % (16-24 жастағылар)	2,9	3,6	3,3	3,6	3,5	Уровень молодежной безработицы, % (в возрасте 16-24 лет)
Жұмыс күші құрамына кірмейтін адамдар , мың адам	848,9	857,4	834,4	818,4	802,6	Лица, не входящие в состав рабочей силы, тыс. человек
Жұмыс күші құрамына кірмейтін адамдардың үлесі, %	15,8	15,8	15,5	15,1	14,9	Доля лиц, не входящих в состав рабочей силы, %
Әйелдер Женщины						
Жұмыс күші, мың адам	4 291,9	4 326,2	4 261,4	4 302,3	4 184,2	Рабочая сила, тыс. человек
Жұмыс күшінің үлесі, %	79,2	79,4	78,8	79,2	78,4	Доля рабочей силы, %
Жұмыспен қамтылған халық, мың адам	4 005,8	4 065,5	4 005,4	4 049,8	3 945,2	Занятое население, тыс. человек
Жұмыспен қамту деңгейі, пайызбен:						Уровень занятости, в процентах к:
еңбекке қабілетті жастағы халыққа шаққанда	73,9	74,6	74,0	74,6	73,9	населению в трудоспособном возрасте
жұмыс күшінің санына	93,3	94,0	94,0	94,1	94,3	численности рабочей силы
Жалдамалы қызметкерлер, мың адам	2 780,5	2 888,3	2 931,5	3 054,0	3 039,4	Наемные работники, тыс. человек
Жұмыспен қамтылған халық санындағы үлесі, %	69,4	71,0	73,2	75,4	77,0	Доля в численности занятого населения, %
Өз бетінше жұмыспен қамтылған қызметкерлер, мың адам	1 225,3	1 177,2	1 073,9	995,9	905,8	Самостоятельно занятые работники, тыс. человек

Жалғасы						Продолжение
	2012	2013	2014	2015	2016	
Жұмыспен қамтылған халық санындағы үлесі, %	30,6	29,0	26,8	24,6	23,0	Доля в численности занятого населения, %
Жұмыссыз халық, мың адам	286,1	260,7	256,0	252,5	239,1	Безработное население, тыс. человек
Жұмыссыздық деңгейі, %	6,7	6,0	6,0	5,9	5,7	Уровень безработицы, %
Жастар жұмыссыздығының деңгейі, % (16-24 жастағылар)	5,1	4,3	4,5	4,7	4,2	Уровень молодежной безработицы, % (в возрасте 16-24 лет)
Жұмыс күші құрамына кірмейтін адамдар , мың адам	1 127,7	1 121,9	1 149,3	1 126,8	1 154,0	Лица, не входящие в состав рабочей силы, тыс. человек
Жұмыс күші құрамына кірмейтін адамдардың үлесі, %	20,8	20,6	21,2	20,8	21,6	Доля лиц, не входящих в состав рабочей силы, %

4.2 Жас топтары бойынша жұмыс күші Рабочая сила по возрастным группам

	Жұмыс күші, мың адам Рабочая сила, тыс. человек					Жұмыс күшінің үлесі, пайызбен Доля рабочей силы, в процентах					
	2012	2013	2014	2015	2016	2012	2013	2014	2015	2016	
Барлық халық Все население											
Барлығы	8 571,9	8 884,6	8 807,3	8 903,3	8 767,1	81,4	81,7	81,8	82,1	81,8	Всего
оның ішінде жас шамасында, жасы:											в том числе в возрасте, лет:
16-19	189,4	145,2	137,5	128,0	109,8	18,7	15,1	16,2	14,9	13,3	16-19
20-24	1 076,6	1 010,8	1 177,5	1 185,9	1 040,4	69,6	65,4	72,2	72,3	69,5	20-24
25-29	1 414,4	1 515,1	1 416,4	1 405,9	1 445,9	92,2	92,7	90,0	91,0	89,7	25-29
30-34	1 417,8	1 389,6	1 351,0	1 339,8	1 396,8	93,8	94,5	92,4	92,4	92,1	30-34
35-39	1 018,1	1 009,3	1 116,3	1 151,3	1 130,6	94,6	94,3	93,7	94,2	93,0	35-39
40-44	1 028,7	1 051,5	1 076,5	1 056,7	1 082,7	94,4	95,4	94,0	94,7	93,4	40-44
45-49	1 004,7	1 023,8	971,2	989,3	976,2	93,3	93,9	92,9	93,3	92,1	45-49
50-54	989,3	1 028,5	909,9	930,9	907,0	90,2	92,6	89,7	91,0	89,6	50-54
55-58	481,2	540,8	475,5	535,8	506,2	83,3	83,8	78,0	80,5	83,7	55-58
59-63	188,7	170,0	175,5	179,6	171,4	72,2	73,6	64,8	68,0	77,2	59-63
Ерлер Мужчины											
Барлығы	4 516,9	4 558,3	4 545,9	4 601,0	4 582,9	84,2	84,2	84,5	84,9	85,1	Всего
оның ішінде жас шамасында, жасы:											в том числе в возрасте, лет:
16-19	101,9	81,5	76,8	72,9	62,2	19,9	16,8	17,7	17,0	14,8	16-19
20-24	566,8	547,7	622,9	628,3	561,8	73,9	71,0	77,3	77,6	75,8	20-24
25-29	742,6	785,3	751,0	738,6	782,3	96,0	95,9	94,9	95,4	95,3	25-29
30-34	721,6	712,1	694,2	703,3	723,6	97,5	97,6	96,4	96,0	96,8	30-34
35-39	498,2	495,4	548,0	573,3	568,8	97,0	96,6	96,4	96,8	96,1	35-39
40-44	514,0	515,0	535,0	515,9	535,1	96,3	97,3	96,3	96,3	95,6	40-44
45-49	488,2	505,8	470,1	478,1	478,7	95,1	95,6	94,8	95,0	93,9	45-49
50-54	480,1	491,0	446,7	452,0	434,9	93,4	94,7	92,7	92,9	92,0	50-54
55-58	214,7	254,5	225,7	258,9	264,0	90,3	89,2	88,1	89,2	88,0	55-58
59-63	188,7	170,0	175,5	179,6	171,4	72,2	73,6	64,8	68,0	77,2	59-63
Әйелдер Женщины											
Барлығы	4 291,9	4 326,2	4 261,3	4 302,3	4 184,2	79,2	79,4	78,8	79,2	78,4	Всего
оның ішінде жас шамасында, жасы:											в том числе в возрасте, лет:
16-19	87,4	63,7	60,7	55,1	47,6	17,4	13,4	14,6	12,8	11,7	16-19
20-24	509,8	463,1	554,6	557,6	478,6	65,3	59,9	67,3	67,2	63,4	20-24
25-29	671,8	729,8	665,4	667,3	663,5	88,4	89,4	85,1	86,5	83,9	25-29
30-34	696,1	677,5	656,8	636,5	673,2	90,2	91,4	88,6	88,7	87,6	30-34
35-39	519,8	514,0	568,3	578,0	561,8	92,3	92,2	91,3	91,8	90,0	35-39
40-44	514,7	536,5	541,5	540,8	547,7	92,5	93,6	91,8	93,2	91,4	40-44
45-49	516,5	518,0	501,0	511,2	497,5	91,6	92,4	91,1	91,8	90,5	45-49
50-54	509,2	537,5	463,2	478,9	472,1	87,4	90,7	86,9	89,2	87,5	50-54
55-58	266,5	286,2	249,8	276,9	242,2	78,5	79,9	70,7	73,7	79,5	55-58
59-63	-	-	-	-	-	-	-	-	-	-	59-63

4.3 Білім деңгейі бойынша жұмыс күші Рабочая сила по уровню образования

	2012	2013	2014	2015	2016	
Барлық халық Все население						
Жұмыс күші - барлығы	8 808,8	8 884,6	8 807,3	8 903,3	8 767,1	Рабочая сила - всего
одан білімі барлар:						в том числе имеют образование:
жоғары	2 605,8	2 674,1	3 057,6	3 138,8	3 148,3	высшее
аяқталмаған жоғары	277,4	332,9	211,4	168,9	139,8	незаконченное высшее
орта кәсіптік (арнаулы)	2 788,7	2 866,4	3 002,1	2 931,9	3 059,1	среднее профессиональное (специальное)
бастауыш кәсіптік	670,0	674,7	471,2	455,3	500,4	начальное профессиональное
жалпы орта	2 297,9	2 220,2	1 933,8	2 076,9	1 786,0	среднее общее
жалпы негізгі	159,0	110,2	120,7	123,5	125,0	основное общее
жалпы бастауыш	10,0	5,9	10,6	8,0	8,5	начальное общее
Ерлер Мужчины						
Жұмыс күші - барлығы	4 516,9	4 558,3	4 546,0	4 601,0	4 582,9	Рабочая сила - всего
одан білімі барлар:						в том числе имеют образование:
жоғары	1 187,3	1 202,7	1 404,0	1 426,8	1 441,3	высшее
аяқталмаған жоғары	130,9	164,6	102,3	80,9	72,3	незаконченное высшее
орта кәсіптік (арнаулы)	1 425,2	1 475,9	1 560,3	1 522,8	1 614,2	среднее профессиональное (специальное)
бастауыш кәсіптік	423,9	417,0	294,0	289,0	315,6	начальное профессиональное
жалпы орта	1 253,2	1 232,1	1 107,4	1 202,2	1 058,7	среднее общее
жалпы негізгі	92,2	63,5	72,3	74,5	75,5	основное общее
жалпы бастауыш	4,3	2,7	5,7	4,7	5,3	начальное общее
Әйелдер Женщины						
Жұмыс күші - барлығы	4 291,9	4 326,2	4 261,4	4 302,3	4 184,2	Рабочая сила - всего
одан білімі барлар:						в том числе имеют образование:
жоғары	1 418,5	1 471,4	1 653,6	1 712,0	1 706,9	высшее
аяқталмаған жоғары	146,5	168,3	109,1	87,9	67,5	незаконченное высшее
орта кәсіптік (арнаулы)	1 363,5	1 390,6	1 441,8	1 409,1	1 444,9	среднее профессиональное (специальное)
бастауыш кәсіптік	246,1	257,7	177,2	166,3	184,8	начальное профессиональное
жалпы орта	1 044,7	988,2	826,4	874,7	727,3	среднее общее
жалпы негізгі	66,8	46,7	48,4	49,0	49,6	основное общее
жалпы бастауыш	5,7	3,3	4,9	3,4	3,3	начальное общее

Еңбекке қабілетті жастағы жұмыспен қамтылған халық Занятое население в трудоспособном возрасте

4.4 Жас топтары бойынша жұмыспен қамтылған халық Занятое население по возрастным группам

мың адам	2012	2013	2014	2015	2016	тыс. человек
Барлық халық Все население						
Жұмыспен қамтылған халық - барлығы	8 334,0	8 413,9	8 355,4	8 452,6	8 325,3	Занятое население - всего
оның ішінде жас шамасында, жасы:						в том числе в возрасте, лет:
16-19	181,5	141,6	132,0	122,7	106,2	16-19
20-24	1 034,5	969,1	1 132,5	1 137,3	999,8	20-24
25-29	1 319,0	1 407,7	1 334,8	1 330,9	1 374,1	25-29
30-34	1 331,2	1 292,1	1 257,1	1 243,4	1 299,7	30-34
35-39	958,5	957,8	1 061,6	1 095,3	1 070,3	35-39
40-44	982,9	1 004,3	1 030,5	1 015,2	1 036,9	40-44
45-49	959,3	982,7	925,8	944,7	932,7	45-49
50-54	936,6	982,2	868,4	889,7	863,5	50-54
55-58	451,7	490,8	445,5	499,6	478,0	55-58
59-63	178,8	185,7	167,3	173,8	164,0	59-63
Ерлер Мужчины						
Жұмыспен қамтылған халық - барлығы	4 328,2	4 348,4	4 350,0	4 402,8	4 380,1	Занятое население - всего
оның ішінде жас шамасында, жасы:						в том числе в возрасте, лет:
16-19	98,3	79,9	73,8	70,0	60,3	16-19
20-24	551,0	526,5	602,9	606,0	542,0	20-24
25-29	697,7	732,0	713,5	706,0	750,2	25-29
30-34	686,7	668,6	655,4	662,2	681,0	30-34

Жалғасы						Продолжение
	2012	2013	2014	2015	2016	
35-39	476,5	475,7	525,4	551,2	543,9	35-39
40-44	497,8	495,4	516,7	499,3	514,6	40-44
45-49	472,0	490,2	452,5	458,4	459,4	45-49
50-54	465,0	472,3	429,0	434,4	414,2	50-54
55-58	204,4	222,0	213,4	241,5	250,5	55-58
59-63	178,8	185,7	167,3	173,8	164,0	59-63
Әйелдер Женщины						
Жұмыспен қамтылған халық - барлығы	4 005,8	4 065,5	4 005,4	4 049,8	3 945,2	Занятое население - всего
оның ішінде жас шамасында, жасы:						в том числе в возрасте, лет:
16-19	83,2	61,7	58,2	52,8	45,9	16-19
20-24	483,5	442,6	529,6	531,3	457,9	20-24
25-29	621,3	675,8	621,2	624,9	623,9	25-29
30-34	644,4	623,4	601,6	581,2	618,7	30-34
35-39	481,9	482,1	536,2	544,1	526,4	35-39
40-44	485,1	508,9	513,8	515,9	522,3	40-44
45-49	487,3	492,4	473,3	486,3	473,3	45-49
50-54	471,7	509,9	439,4	455,3	449,3	50-54
55-58	247,3	268,8	232,0	258,0	227,4	55-58
59-63	-	-	-	-	-	59-63

4.5 Жұмыспен қамту деңгейі Уровень занятости

пайызбен						в процентах
	2012	2013	2014	2015	2016	
Барлық халық Все население						
Жұмыспен қамтылғандық деңгейі пайызбен:						Уровень занятости в процентах к:
16 және одан жоғары жастағы халық						населению в возрасте 16 лет и старше
шаққанда	77,3	77,4	77,4	77,9	77,6	численности рабочей силы
жұмыс күшінің санына	94,6	94,7	94,9	94,9	95,0	
Ерлер Мужчины						
Жұмыспен қамтылғандық деңгейі пайызбен:						Уровень занятости в процентах к:
16 және одан жоғары жастағы халық						населению в возрасте 16 лет и старше
шаққанда	80,7	80,3	80,9	81,2	81,3	численности рабочей силы
жұмыс күшінің санына	95,8	95,4	95,7	95,7	95,6	
Әйелдер Женщины						
Жұмыспен қамтылғандық деңгейі пайызбен:						Уровень занятости в процентах к:
16 және одан жоғары жастағы халық						населению в возрасте 16 лет и старше
шаққанда	73,9	74,6	74,0	74,6	73,9	численности рабочей силы
жұмыс күшінің санына	93,3	94,0	94,0	94,1	94,5	

4.6 Жас топтары бойынша жұмыспен қамту деңгейі Уровень занятости по возрастным группам

	Жұмыспен қамту деңгейі пайызбен: Уровень занятости, в процентах к										
	еңбекке қабілетті жастағы халыққа населению в трудоспособном возрасте					жұмыс күшінің санына численности рабочей силы					
	2012	2013	2014	2015	2016	2012	2013	2014	2015	2016	
Жұмыспен қамтылған халық - барлығы	77,3	77,4	77,4	77,9	77,6	94,6	94,7	94,9	94,9	95,0	Занятое население - всего
оның ішінде жас шамасында, жасы:											в том числе в возрасте, лет:
16-19	17,9	14,8	15,6	14,2	12,8	95,9	97,5	96,0	95,9	96,7	16-19
20-24	66,9	62,7	69,5	69,4	66,8	96,1	95,9	96,2	95,9	96,1	20-24
25-29	86,0	86,1	84,8	86,1	85,3	93,3	92,9	94,2	94,7	95,0	25-29
30-34	88,1	87,9	86,0	85,7	85,7	93,9	93,0	93,0	92,8	93,0	30-34
35-39	89,0	89,5	89,1	89,6	88,0	94,1	94,9	95,1	95,1	94,7	35-39
40-44	90,2	91,1	90,0	91,0	89,5	95,6	95,5	95,7	96,1	95,8	40-44
45-49	89,0	90,2	88,5	89,1	88,0	95,5	96,0	95,3	95,5	95,5	45-49
50-54	85,4	88,4	85,6	87,0	85,3	94,7	95,5	95,4	95,6	95,2	50-54
55-58	78,2	79,2	73,1	75,0	79,0	93,9	94,5	93,7	93,2	94,4	55-58
59-63	68,5	71,4	61,8	65,8	73,9	94,8	97,0	95,3	96,7	95,7	59-63

4.7 Білім деңгейі бойынша жұмыспен қамтылған халық Занятое население по уровню образования

мың адам						тыс. человек
	2012	2013	2014	2015	2016	
Барлық халық Все население						
Жұмыспен қамтылған халық - барлығы	8 334,0	8 413,9	8 355,4	8 452,6	8 325,3	Занятое население - всего
одан білімі барлар:						из них имеют образование:
жоғары	2 502,1	2 573,4	2 933,8	3 022,1	3 024,1	высшее
аяқталмаған жоғары	255,1	302,3	196,3	154,1	130,6	незаконченное высшее
орта кәсіптік (арнаулы)	2 656,9	2 719,5	2 850,3	2 782	2 900,7	среднее профессиональное (специальное)
бастауыш кәсіптік	635,0	640,6	445,7	426,6	472,5	начальное профессиональное
жалпы орта	2 132,1	2 074,0	1 809,1	1 946,7	1 676,3	среднее общее
жалпы негізгі	143,2	99,4	111,0	114,2	113,5	основное общее
жалпы бастауыш	9,7	4,7	9,1	6,8	7,6	начальное общее
Ерлер Мужчины						
Жұмыспен қамтылған халық - барлығы	4 328,2	4 348,4	4 350,0	4 402,8	4 380,1	Занятое население - всего
одан білімі барлар:						из них имеют образование:
жоғары	1 152,0	1 163,3	1 356,4	1 378,6	1 388,4	высшее
аяқталмаған жоғары	121,6	145,7	95,2	73,4	67,1	незаконченное высшее
орта кәсіптік (арнаулы)	1 373,8	1 410,3	1 493,9	1 463,1	1 541,2	среднее профессиональное (специальное)
бастауыш кәсіптік	406,7	398,1	280,9	273,6	301,1	начальное профессиональное
жалпы орта	1 185,8	1 171,3	1 051,6	1 140,4	1 008,8	среднее общее
жалпы негізгі	84,3	57,4	67,1	69,5	68,6	основное общее
жалпы бастауыш	4,1	2,2	4,9	4,1	4,8	начальное общее
Әйелдер Женщины						
Жұмыспен қамтылған халық - барлығы	4 005,8	4 065,5	4 005,4	4 049,8	3 945,2	Занятое население - всего
одан білімі барлар:						из них имеют образование:
жоғары	1 350,1	1 410,1	1 577,4	1 643,5	1 635,7	высшее
аяқталмаған жоғары	133,4	156,6	101,1	80,7	63,4	незаконченное высшее
орта кәсіптік (арнаулы)	1 283,1	1 309,2	1 356,4	1 318,9	1 359,6	среднее профессиональное (специальное)
бастауыш кәсіптік	228,3	242,5	164,8	153,0	171,4	начальное профессиональное
жалпы орта	946,2	902,6	757,5	806,3	667,5	среднее общее
жалпы негізгі	59,0	42,0	43,9	44,7	44,9	основное общее
жалпы бастауыш	5,6	2,6	4,2	2,7	2,8	начальное общее

4.8 Білімі бойынша жұмыспен қамту деңгейі Уровень занятости по образованию

	Жұмыспен қамту деңгейі Уровень занятости, в процентах к										
	еңбекке қабілетті жастағы халыққа населению в трудоспособном возрасте					жұмыс күшінің санына численности рабочей силы					
	2012	2013	2014	2015	2016	2012	2013	2014	2015	2016	
Жұмыспен қамтылған халық - барлығы	77,3	77,4	77,4	77,9	77,6	94,6	94,7	94,9	94,9	95,0	Занятое население - всего
одан білімі барлар:											из них имеют образование:
жоғары	90,2	90,5	89,1	89,9	89,2	96,0	96,2	96,0	96,3	96,1	высшее
аяқталмаған жоғары	42,3	45,3	33,8	30,0	30,1	92,0	90,8	92,9	91,3	93,4	незаконченное высшее
орта кәсіптік (арнаулы)	86,5	85,7	83,1	83,9	83,2	95,3	94,9	94,9	94,9	94,8	среднее профессиональное (специальное)
бастауыш кәсіптік	83,6	82,9	77,9	78,7	74,8	94,8	94,9	94,6	93,7	94,4	начальное профессиональное
жалпы орта	70,0	71,0	70,4	71,1	69,9	92,8	93,4	93,6	93,7	93,9	среднее общее
жалпы негізгі	28,7	21,9	35,6	32,8	31,6	90,1	90,2	92,0	92,5	90,8	основное общее
жалпы бастауыш	28,7	14,4	29,1	29,2	26,4	97,0	79,5	85,8	84,6	89,4	начальное общее

4.9 Жұмыспен қамтылу мәртебесі бойынша жұмыспен қамтылған халық Занятое население по статусу занятости

мың адам						тыс. человек
	2012	2013	2014	2015	2016	
Барлық халық Все население						
Жұмыспен қамтылған халық - барлығы	8 334,0	8 413,9	8 355,4	8 452,6	8 325,3	Занятое население - всего
Жалдамалы қызметкерлер	5 748,1	5 888,4	6 053,8	6 227,6	6 242,1	Наемные работники

Жалғасы						Продолжение
	2012	2013	2014	2015	2016	
оның ішінде жұмыспен қамтылғандар:						в том числе занятые:
кәсіпорында (ұйымда)	4 692,8	4 869,7	5 248,2	5 496,6	5 594,1	в организации (предприятии)
жеке тұлғаларда	711,6	679,5	670,3	601,7	531,8	у физических лиц
шаруа (фермер)						в крестьянском (фермерском)
қожалықтарында	343,7	339,2	135,3	129,3	116,1	хозяйстве
Өз бетінше жұмыспен қамтылған қызметкерлер	2 585,9	2 525,5	2 301,6	2 225,0	2 083,2	Самостоятельно занятые работники
оның ішінде:						в том числе:
жұмыс берушілер	180,4	156,2	146,5	114,3	115,6	работодатели
өз бетінше жұмыс істейтін қызметкерлер	2 341,1	2 321,9	2 137,4	2 097,2	1 957,1	самостоятельные работники
кооператив мүшелері	25,6	13,9	2,8	3,3	1,0	члены кооператива
отбасылық кәсіпордардың көмектесетін (ақы төленбейтін) қызметкерлері	38,8	33,6	14,9	10,2	9,5	помогающие (неоплачиваемые) работники семейных предприятий
Ерлер Мужчины						
Жұмыспен қамтылған халық - барлығы	4 328,2	4 348,4	4 350,0	4 402,8	4 380,1	Занятое население - всего
Жалдамалы қызметкерлер	2 967,6	3 000,1	3 122,3	3 173,6	3 202,7	Наемные работники
оның ішінде жұмыспен қамтылғандар:						в том числе занятые:
кәсіпорында (ұйымда)	2 408,2	2 461,4	2 689,3	2 785,5	2 867,0	в организации (предприятии)
жеке тұлғаларда	347,8	336,6	334,4	294,2	248,5	у физических лиц
шаруа (фермер)						в крестьянском (фермерском)
қожалықтарында	211,7	202,1	98,7	93,9	87,1	хозяйстве
Өз бетінше жұмыспен қамтылған қызметкерлер	1 360,7	1 348,3	1 227,7	1 229,1	1 177,4	Самостоятельно занятые работники
оның ішінде:						в том числе:
жұмыс берушілер	125,3	110,9	101,3	82,7	83,1	работодатели
өз бетінше жұмыс істейтін қызметкерлер	1 196,7	1 215,7	1 117,0	1 138,3	1 089,0	самостоятельные работники
кооператив мүшелері	15,8	5,3	1,8	2,4	0,6	члены кооператива
отбасылық кәсіпордардың көмектесетін (ақы төленбейтін) қызметкерлері	22,9	16,4	7,7	5,7	4,8	помогающие (неоплачиваемые) работники семейных предприятий
Әйелдер Женщины						
Жұмыспен қамтылған халық - барлығы	4 005,8	4 065,5	4 005,4	4 049,8	3 945,2	Занятое население - всего
Жалдамалы қызметкерлер	2 780,5	2 888,3	2 931,5	3 054,0	3 039,4	Наемные работники
оның ішінде жұмыспен қамтылғандар:						в том числе занятые:
кәсіпорында (ұйымда)	2 284,7	2 408,3	2 558,9	2 711,0	2 727,1	в организации (предприятии)
жеке тұлғаларда	363,8	342,9	335,9	307,6	283,3	у физических лиц
шаруа (фермер)						в крестьянском (фермерском)
қожалықтарында	132,0	137,1	36,6	35,4	29,0	хозяйстве
Өз бетінше жұмыспен қамтылған қызметкерлер	1 225,3	1 177,2	1 073,9	995,9	905,8	Самостоятельно занятые работники
оның ішінде:						в том числе:
жұмыс берушілер	55,1	45,3	45,2	31,5	32,6	работодатели
өз бетінше жұмыс істейтін қызметкерлер	1 144,4	1 106,2	1 020,4	958,9	868,1	самостоятельные работники
кооператив мүшелері	9,8	8,6	1,1	1,0	0,4	члены кооператива
отбасылық кәсіпордардың көмектесетін (ақы төленбейтін) қызметкерлері	16,0	17,1	7,2	4,5	4,8	помогающие (неоплачиваемые) работники семейных предприятий

4.10 Экономикалық қызмет түрлері бойынша жұмыспен қамтылған халық Занятое население по видам экономической деятельности

мың адам						тыс. человек
	2012	2013	2014	2015	2016	
Барлық халық Все население						
Жұмыспен қамтылған халық - барлығы	8 334,0	8 413,9	8 355,4	8 452,6	8 325,3	Занятое население - всего
оның ішінде:						в том числе:
Ауыл, орман және балық шаруашылығы	2 080,5	1 994,2	1 521,8	1 459,4	1 278,7	Сельское, лесное и рыбное хозяйство
Өнеркәсіп	993,5	1 026,7	1 081,4	1 074,5	1 068,5	Промышленность
						горнодобывающая промышленность и разработка карьеров
кен өндіру өнеркәсібі және карьерлерді қазу	222,9	246,9	292,9	282,8	274,9	

Жалғасы	2012	2013	2014	2015	2016	Продолжение
өңдеу өнеркәсібі	537,4	541,8	530,5	546,7	556,7	обрабатывающая промышленность
электрмен жабдықтау, газ, бу беру және ауа баптау	157,1	159,7	172,1	163,9	158,7	электроснабжение, подача газа, пара и воздушное кондиционирование
сүмен жабдықтау; кәріз жүйесі, қалдықтардың жиналуын және таратылуын бақылау	76,1	78,3	86,0	81,2	78,3	водоснабжение; канализационная система, контроль над сбором и распределением отходов
Құрылыс	637,8	656,4	674,6	682,9	670,4	Строительство
Көтерме және бөлшек сауда; автомобильдерді және мотоциклдерді жөндеу	1 177,6	1 239,9	1 225,7	1 241,9	1 278,1	Оптовая и розничная торговля; ремонт автомобилей мотоциклов
Көлік және қоймалау	566,8	565,3	581,1	615,4	611,8	Транспорт и складирование
Тұру және тамақтану бойынша қызметтер	127,2	137,3	166,0	172,0	167,3	Услуги по проживанию и питанию
Ақпарат және байланыс	133,2	132,0	158,9	150,3	158,0	Информация и связь
Қаржы және сақтандыру қызметі	138,0	137,9	191,3	194,6	178,0	Финансовая и страховая деятельность
Жылжымайтын мүлікпен жасалатын операциялар	110,9	102,6	86,8	93,4	112,7	Операции с недвижимым имуществом
Кәсіби, ғылыми және техникалық қызмет	178,9	180,2	160,1	218,4	236,3	Профессиональная, научная и техническая деятельность
Әкімшілік және қосалқы қызмет көрсету саласындағы қызмет	173,0	173,3	194,7	232,0	252,3	Деятельность в области административного и вспомогательного обслуживания
Мемлекеттік басқару және қорғаныс; міндетті әлеуметтік қамтамасыз ету	383,4	398,8	465,8	468,0	468,9	Государственное управление и оборона; обязательное социальное обеспечение
Білім беру	879,0	909,4	970,4	998,5	1 011,9	Образование
Денсаулық сақтау және әлеуметтік қызметтер	406,1	416,3	458,3	449,3	460,9	Здравоохранение и социальные услуги
Өнер, ойын-сауық және демалыс	111,4	106,6	131,0	125,8	129,7	Искусство, развлечения и отдых
Өзге де қызметтер түрлерін ұсыну	217,9	222,1	281,7	275,9	241,8	Предоставление прочих видов услуг
Үй қызметшісін жалдайтын және өзі тұтыну үшін тауарлар мен қызметтер өндіретін үй шаруашылықтары қызметі	18,5	14,2	5,2	-	-	Деятельность домашних хозяйств, нанимающих домашнюю прислугу и производящих товары и услуги для собственного потребления
Аумақтан тыс ұйымдардың және органдардың қызметі	0,5	0,4	0,6	0,3	-	Деятельность экстерриториальных организаций и органов
Ерлер Мужчины						
Жұмыспен қамтылған халық -барлығы	4 328,2	4 348,4	4 350,0	4 402,8	4 380,1	Занятое население - всего в том числе:
оның ішінде:						
Ауыл, орман және балық шаруашылығы	1 111,5	1 080,5	845,0	812,2	742,7	Сельское, лесное и рыбное хозяйство
Өнеркәсіп	675,6	702,9	740,8	739,0	715,7	Промышленность
кен өндіру өнеркәсібі және карьерлерді қазу	173,6	192,5	234,8	228,9	220,4	горнодобывающая промышленность и разработка карьеров
өңдеу өнеркәсібі	336,2	339,7	331,8	342,4	338,5	обрабатывающая промышленность
электрмен жабдықтау, газ, бу беру және ауа баптау	116,7	118,2	121,0	115,6	107,9	электроснабжение, подача газа, пара и воздушное кондиционирование
сүмен жабдықтау; кәріз жүйесі, қалдықтардың жиналуын және таратылуын бақылау	49,1	52,5	53,1	52,1	48,9	водоснабжение; канализационная система, контроль над сбором и распределением отходов
Құрылыс	486,1	479,6	529,9	547,5	538,4	Строительство
Көтерме және бөлшек сауда; автомобильдерді және мотоциклдерді жөндеу	472,6	502,8	485,2	489,1	520,4	Оптовая и розничная торговля; ремонт автомобилей мотоциклов
Көлік және қоймалау	448,9	439,1	465,3	499,2	494,2	Транспорт и складирование
Тұру және тамақтану бойынша қызметтер	36,6	34,2	44,5	49,1	45,8	Услуги по проживанию и питанию
Ақпарат және байланыс	74,9	70,9	85,6	82,8	85,7	Информация и связь
Қаржы және сақтандыру қызметі	51,9	57,1	78,7	77,0	73,2	Финансовая и страховая деятельность
Жылжымайтын мүлікпен жасалатын операциялар	55,6	50,0	42,0	44,0	56,3	Операции с недвижимым имуществом
Кәсіби, ғылыми және техникалық қызмет	90,8	91,4	79,4	103,9	114,5	Профессиональная, научная и техническая деятельность
Әкімшілік және қосалқы қызмет көрсету саласындағы қызмет	99,4	96,5	114,2	134,7	158,5	Деятельность в области административного и вспомогательного обслуживания

Жалғасы	2012	2013	2014	2015	2016	Продолжение
Мемлекеттік басқару және қорғаныс; міндетті әлеуметтік қамтамасыз ету	222,7	222,0	285,2	285,1	285,9	Государственное управление и оборона; обязательное социальное обеспечение
Білім беру	246,1	252,4	249,6	249,3	265,3	Образование
Денсаулық сақтау және әлеуметтік қызметтер	98,7	110,3	114,8	109,0	118,5	Здравоохранение и социальные услуги
Өнер, ойын-сауық және демалыс	53,1	46,1	54,6	52,3	55,5	Искусство, развлечения и отдых
Өзге де қызметтер түрлерін ұсыну	97,9	107,3	133,2	128,4	109,5	Предоставление прочих видов услуг
Үй қызметшісін жалдайтын және өзі тұтыну үшін тауарлар мен қызметтер өндіретін үй шаруашылықтары қызметі	5,8	5,2	1,7	-	-	Деятельность домашних хозяйств, нанимающих домашнюю прислугу и производящих товары и услуги для собственного потребления
Аумақтан тыс ұйымдардың және органдардың қызметі	-	-	0,3	0,3	-	Деятельность экстерриториальных организаций и органов
Әйелдер						
Женщины						
Жұмыспен қамтылған халық - барлығы	4 005,8	4 065,5	4 005,4	4 049,8	3 945,2	Занятое население - всего в том числе:
Ауыл, орман және балық шаруашылығы	969,0	913,7	676,9	647,2	536,1	Сельское, лесное и рыбное хозяйство
Өнеркәсіп	317,8	323,8	340,6	335,5	352,8	Промышленность
кен өндіру өнеркәсібі және карьерлерді қазу	49,3	54,3	58,0	53,9	54,5	горнодобывающая промышленность и разработка карьеров
өңдеу өнеркәсібі	201,2	202,1	198,7	204,3	218,1	обрабатывающая промышленность
электрмен жабдықтау, газ, бу беру және ауа баптау	40,4	41,5	51,0	48,2	50,8	электроснабжение, подача газа, пара и воздушное кондиционирование
сумен жабдықтау; кәріз жүйесі, қалдықтардың жиналуын және таратылуын бақылау	26,9	25,9	32,8	29,1	29,4	водоснабжение; канализационная система, контроль над сбором и распределением отходов
Құрылыс	151,6	176,8	144,7	135,4	132,0	Строительство
Көтерме және бөлшек сауда; автомобильдерді және мотоциклдерді жөндеу	705,0	737,1	740,4	752,8	757,6	Оптовая и розничная торговля; ремонт автомобилей мотоциклов
Көлік және қоймалау	117,9	126,2	115,8	116,2	117,6	Транспорт и складирование
Тұру және тамақтану бойынша қызметтер	90,6	103,2	121,6	122,9	121,4	Услуги по проживанию и питанию
Ақпарат және байланыс	58,3	61,1	73,3	67,5	72,3	Информация и связь
Қаржы және сақтандыру қызметі	86,1	80,7	112,6	117,5	104,8	Финансовая и страховая деятельность
Жылжымайтын мүлікпен жасалатын операциялар	55,3	52,7	44,8	49,4	56,4	Операции с недвижимым имуществом
Кәсіби, ғылыми және техникалық қызмет	88,0	88,9	80,7	114,5	121,9	Профессиональная, научная и техническая деятельность
Әкімшілік және қосалқы қызмет көрсету саласындағы қызмет	73,6	76,8	80,5	97,3	93,8	Деятельность в области административного и вспомогательного обслуживания
Мемлекеттік басқару және қорғаныс; міндетті әлеуметтік қамтамасыз ету	160,8	176,8	180,5	182,9	183,0	Государственное управление и оборона; обязательное социальное обеспечение
Білім беру	633,0	657,0	720,8	749,2	746,6	Образование
Денсаулық сақтау және әлеуметтік қызметтер	307,4	306,1	343,5	340,4	342,4	Здравоохранение и социальные услуги
Өнер, ойын-сауық және демалыс	58,3	60,5	76,5	73,5	74,2	Искусство, развлечения и отдых
Өзге де қызметтер түрлерін ұсыну	119,9	114,8	148,5	147,4	132,3	Предоставление прочих видов услуг
Үй қызметшісін жалдайтын және өзі тұтыну үшін тауарлар мен қызметтер өндіретін үй шаруашылықтары қызметі	12,8	9,0	3,6	-	-	Деятельность домашних хозяйств, нанимающих домашнюю прислугу и производящих товары и услуги для собственного потребления
Аумақтан тыс ұйымдардың және органдардың қызметі	0,5	0,4	0,2	0,1	-	Деятельность экстерриториальных организаций и органов

4.11 Экономикалық қызмет түрлері және жұмыспен қамтылу мәртебесі бойынша жұмыспен қамтылған халық Занятое население по видам экономической деятельности и статусу занятости

мың адам

тыс. человек

	Барлығы Всего					
	2012	2013	2014	2015	2016	
Жұмыспен қамтылған халық- барлығы	8 334,0	8 413,9	8 355,4	8 452,6	8 325,3	Занятое население - всего
оның ішінде:						в том числе:
Ауыл, орман және балық шаруашылығы	2 080,5	1 994,2	1 521,8	1 459,4	1 278,7	Сельское, лесное и рыбное хозяйство
Өнеркәсіп	993,5	1 026,7	1 081,4	1 074,5	1 068,5	Промышленность
кен өндіру өнеркәсібі және карьерлерді қазу	222,9	246,9	292,9	282,8	274,9	горнодобывающая промышленность и разработка карьеров
өңдеу өнеркәсібі	537,4	541,8	530,5	546,7	556,7	обрабатывающая промышленность
электрмен жабдықтау, газ, бу беру және ауа баптау	157,1	159,7	172,1	163,9	158,7	электроснабжение, подача газа, пара и воздушное кондиционирование
сүмен жабдықтау; кәріз жүйесі, қалдықтардың жиналуын және таратылуын бақылау	76,1	78,3	86,0	81,2	78,3	водоснабжение; канализационная система, контроль над сбором и распределением отходов
Құрылыс	637,8	656,4	674,6	682,9	670,4	Строительство
Көтерме және бөлшек сауда; автомобильдерді және мотоциклдерді жөндеу	1 177,6	1 239,9	1 225,7	1 241,9	1 278,1	Оптовая и розничная торговля; ремонт автомобилей мотоциклов
Көлік және қоймалау	566,8	565,3	581,1	615,4	611,8	Транспорт и складирование
Тұру және тамақтану бойынша қызметтер	127,2	137,3	166,0	172,0	167,3	Услуги по проживанию и питанию
Ақпарат және байланыс	133,2	132,0	158,9	150,3	158,0	Информация и связь
Қаржы және сақтандыру қызметі	138,0	137,9	191,3	194,6	178,0	Финансовая и страховая деятельность
Жылжымайтын мүлікпен жасалатын операциялар	110,9	102,6	86,8	93,4	112,7	Операции с недвижимым имуществом
Кәсіби, ғылыми және техникалық қызмет	178,9	180,2	160,1	218,4	236,3	Профессиональная, научная и техническая деятельность
Әкімшілік және қосалқы қызмет көрсету саласындағы қызмет	173,0	173,3	194,7	232,0	252,3	Деятельность в области административного и вспомогательного обслуживания
Мемлекеттік басқару және қорғаныс; міндетті әлеуметтік қамтамасыз ету	383,4	398,8	465,8	468,0	468,9	Государственное управление и оборона; обязательное социальное обеспечение
Білім беру	879,0	909,4	970,4	998,5	1 011,9	Образование
Денсаулық сақтау және әлеуметтік қызметтер	406,1	416,3	458,3	449,3	460,9	Здравоохранение и социальные услуги
Өнер, ойын-сауық және демалыс	111,4	106,6	131,0	125,8	129,7	Искусство, развлечения и отдых
Өзге де қызметтер түрлерін ұсыну	217,9	222,1	281,7	275,9	241,8	Предоставление прочих видов услуг
Үй қызметшісін жалдайтын және өзі тұтыну үшін тауарлар мен қызметтер өндіретін үй шаруашылықтары қызметі	18,5	14,2	5,2	-	-	Деятельность домашних хозяйств, нанимающих домашнюю прислугу и производящих товары и услуги для собственного потребления
Аумақтан тыс ұйымдардың және органдардың қызметі	0,5	0,4	0,6	0,3	-	Деятельность экстерриториальных организаций и органов
Жалдамалы қызметкерлер - барлығы	5 748,1	5 888,4	6 053,8	6 227,6	6 242,1	Наемные работники - всего
оның ішінде:						в том числе:
Ауыл, орман және балық шаруашылығы	647,0	690,6	455,3	453,1	431,5	Сельское, лесное и рыбное хозяйство
Өнеркәсіп	959,3	990,8	1 040,9	1 037,1	1 024,6	Промышленность
кен өндіру өнеркәсібі және карьерлерді қазу	222,9	246,9	292,9	282,8	274,9	горнодобывающая промышленность и разработка карьеров
өңдеу өнеркәсібі	503,2	506,5	490,1	510,0	513,2	обрабатывающая промышленность
электрмен жабдықтау, газ, бу беру және ауа баптау	157,1	159,7	172,1	163,9	158,7	электроснабжение, подача газа, пара и воздушное кондиционирование
сүмен жабдықтау; кәріз жүйесі, қалдықтардың жиналуын және таратылуын бақылау	76,1	77,8	85,9	80,4	77,8	водоснабжение; канализационная система, контроль над сбором и распределением отходов
Құрылыс	484,1	481,5	476,6	485,2	487,0	Строительство
Көтерме және бөлшек сауда; автомобильдерді және мотоциклдерді жөндеу	570,2	576,9	627,4	665,7	676,6	Оптовая и розничная торговля; ремонт автомобилей мотоциклов
Көлік және қоймалау	392,5	388,7	384,3	396,3	391,3	Транспорт и складирование

Жалғасы	Барлығы Всего					Продолжение
	2012	2013	2014	2015	2016	
Тұру және тамақтану бойынша қызметтер	101,0	111,6	136,8	137,2	131,3	Услуги по проживанию и питанию
Ақпарат және байланыс	119,7	125,0	153,3	143,9	154,1	Информация и связь
Қаржы және сақтандыру қызметі	138,0	137,9	191,0	193,2	176,3	Финансовая и страховая деятельность
Жылжымайтын мүлікпен жасалатын операциялар	94,9	89,4	75,4	83,5	102,7	Операции с недвижимым имуществом
Кәсіби, ғылыми және техникалық қызмет	172,0	172,3	152,2	210,4	226,1	Профессиональная, научная и техническая деятельность
Әкімшілік және қосалқы қызмет көрсету саласындағы қызмет	169,5	168,9	187,7	228,9	247,9	Деятельность в области административного и вспомогательного обслуживания
Мемлекеттік басқару және қорғаныс; міндетті әлеуметтік қамтамасыз ету	383,4	398,8	465,8	468,0	468,9	Государственное управление и оборона; обязательное социальное обеспечение
Білім беру	861,9	900,5	956,9	989,9	1 004,8	Образование
Денсаулық сақтау және әлеуметтік қызметтер	399,9	411,3	447,0	442,5	454,5	Здравоохранение и социальные услуги
Өнер, ойын-сауық және демалыс	95,1	95,4	119,8	115,8	119,1	Искусство, развлечения и отдых
Өзге де қызметтер түрлерін ұсыну	140,7	134,2	177,9	176,6	145,2	Предоставление прочих видов услуг
Үй қызметшісін жалдайтын және өзі тұтыну үшін тауарлар мен қызметтер өндіретін үй шаруашылықтары қызметі	18,5	14,2	5,2	-	-	Деятельность домашних хозяйств, нанимающих домашнюю прислугу и производящих товары и услуги для собственного потребления
Аумақтан тыс ұйымдардың және органдардың қызметі	0,5	0,4	0,6	0,3	-	Деятельность экстерриториальных организаций и органов
Өз бетінше жұмыспен қамтылған қызметкерлер - барлығы оның ішінде:	2 585,9	2 525,5	2 301,6	2 225,0	2 083,2	Самостоятельно занятые работники - барлығы в том числе:
Ауыл, орман және балық шаруашылығы	1 433,5	1 303,6	1 066,6	1 006,2	847,2	Сельское, лесное и рыбное хозяйство
Өнеркәсіп	34,2	35,9	40,5	37,5	43,9	Промышленность
кен өндіру өнеркәсібі және карьерлерді қазу	-	-	-	-	-	горнодобывающая промышленность и разработка карьеров
өңдеу өнеркәсібі	34,2	35,3	40,4	36,7	43,4	обрабатывающая промышленность
электрмен жабдықтау, газ, бу беру және ауа баптау	-	-	-	-	-	электроснабжение, подача газа, пара и воздушное кондиционирование
сумен жабдықтау; кәріз жүйесі, қалдықтардың жиналуын және таратылуын бақылау	-	0,5	0,1	0,7	0,5	водоснабжение; канализационная система, контроль над сбором и распределением отходов
Құрылыс	153,7	174,9	198,0	197,7	183,3	Строительство
Көтерме және бөлшек сауда; автомобильдерді және мотоциклдерді жөндеу	607,3	663,0	598,3	576,2	601,4	Оптовая и розничная торговля; ремонт автомобилей мотоциклов
Көлік және қоймалау	174,3	176,6	196,8	219,1	220,5	Транспорт и складирование
Тұру және тамақтану бойынша қызметтер	26,1	25,7	29,3	34,9	36,0	Услуги по проживанию и питанию
Ақпарат және байланыс	13,5	7,1	5,6	6,4	3,9	Информация и связь
Қаржы және сақтандыру қызметі	-	-	0,3	1,4	1,8	Финансовая и страховая деятельность
Жылжымайтын мүлікпен жасалатын операциялар	16,0	13,3	11,4	9,8	10,0	Операции с недвижимым имуществом
Кәсіби, ғылыми және техникалық қызмет	6,9	7,9	7,8	8,0	10,3	Профессиональная, научная и техническая деятельность
Әкімшілік және қосалқы қызмет көрсету саласындағы қызмет	3,5	4,4	7,0	3,2	4,4	Деятельность в области административного и вспомогательного обслуживания
Мемлекеттік басқару және қорғаныс; міндетті әлеуметтік қамтамасыз ету	-	-	-	-	-	Государственное управление и оборона; обязательное социальное обеспечение
Білім беру	17,2	8,9	13,5	8,6	7,1	Образование
Денсаулық сақтау және әлеуметтік қызметтер	6,2	5,1	11,3	6,8	6,3	Здравоохранение и социальные услуги
Өнер, ойын-сауық және демалыс	16,3	11,2	11,3	10,0	10,6	Искусство, развлечения и отдых
Өзге де қызметтер түрлерін ұсыну	77,1	87,9	103,8	99,2	96,6	Предоставление прочих видов услуг
Үй қызметшісін жалдайтын және өзі тұтыну үшін тауарлар мен қызметтер өндіретін үй шаруашылықтары қызметі	-	-	-	-	-	Деятельность домашних хозяйств, нанимающих домашнюю прислугу и производящих товары и услуги для собственного потребления
Аумақтан тыс ұйымдардың және органдардың қызметі	-	-	-	-	-	Деятельность экстерриториальных организаций и органов

Еңбекке қабілетті жастағы жұмыссыз халық Безработное население в трудоспособном возрасте

4.12 Жас топтары бойынша жұмыссыз халық Безработное население по возрастным группам

мың адам						тыс. человек
	2012	2013	2014	2015	2016	
Барлық халық Все население						
Жұмыссыз халық - барлығы	474,8	470,7	451,9	450,7	441,8	Безработное население - всего
оның ішінде жас шамасында, жасы:						в том числе в возрасте, лет:
16-19	7,9	3,6	5,5	5,3	3,6	16-19
20-24	42,2	41,7	45,0	48,6	40,5	20-24
25-29	95,4	107,4	81,6	75,0	71,7	25-29
30-34	86,7	97,5	94,0	96,5	97,1	30-34
35-39	59,6	51,6	54,7	56,0	60,4	35-39
40-44	45,8	47,2	46,0	41,5	45,8	40-44
45-49	45,4	41,1	45,4	44,7	43,5	45-49
50-54	52,7	46,3	41,5	41,2	43,5	50-54
55-58	29,5	28,5	30,0	36,3	28,3	55-58
59-63	9,8	5,7	8,2	5,9	7,5	59-63
Ерлер Мужчины						
Жұмыссыз халық - барлығы	188,7	210,0	195,9	198,2	202,8	Безработное население - всего
оның ішінде жас шамасында, жасы:						в том числе в возрасте, лет:
16-19	3,6	1,6	3,0	3,0	1,9	16-19
20-24	15,8	21,2	20,0	22,3	19,8	20-24
25-29	44,9	53,4	37,4	32,6	32,1	25-29
30-34	35,0	43,4	38,8	41,1	42,5	30-34
35-39	21,7	19,7	22,6	22,0	24,9	35-39
40-44	16,2	19,6	18,3	16,6	20,5	40-44
45-49	16,2	15,5	17,6	19,8	19,3	45-49
50-54	15,1	18,7	17,7	17,6	20,7	50-54
55-58	10,3	11,1	12,3	17,4	13,5	55-58
59-63	9,8	5,7	8,2	5,9	7,5	59-63
Әйелдер Женщины						
Жұмыссыз халық - барлығы	286,1	260,7	256,0	252,5	239,1	Безработное население - всего
оның ішінде жас шамасында, жасы:						в том числе в возрасте, лет:
16-19	4,3	2,0	2,5	2,3	1,6	16-19
20-24	26,4	20,5	25,0	26,3	20,7	20-24
25-29	50,5	54,0	44,2	42,4	39,6	25-29
30-34	51,6	54,1	55,1	55,3	54,6	30-34
35-39	37,9	31,9	32,1	33,9	35,5	35-39
40-44	29,5	27,7	27,7	24,9	25,3	40-44
45-49	29,2	25,5	27,8	24,9	24,2	45-49
50-54	37,5	27,6	23,8	23,6	22,8	50-54
55-58	19,2	17,4	17,7	18,9	14,8	55-58
59-63	-	-	-	-	-	59-63

4.13 Жас топтары бойынша жұмыссыздық деңгейі Уровень безработицы по возрастным группам

пайызбен						в процентах
	2012	2013	2014	2015	2016	
Барлық халық Все население						
Жұмыссыз халық - барлығы	5,4	5,3	5,1	5,1	5,0	Безработное население - всего
оның ішінде жас шамасында, жасы:						в том числе в возрасте, лет:
16-19	4,1	2,5	4,0	4,1	3,2	16-19
20-24	3,9	4,1	3,8	4,1	3,9	20-24
25-29	6,7	7,1	5,8	5,3	5,0	25-29
30-34	6,1	7,0	7,0	7,2	7,0	30-34
35-39	5,9	5,1	4,9	4,9	5,3	35-39
40-44	4,4	4,5	4,3	3,9	4,2	40-44
45-49	4,5	4,0	4,7	4,5	4,5	45-49
50-54	5,3	4,5	4,6	4,4	4,8	50-54
55-58	6,1	5,5	6,3	6,8	5,6	55-58
59-63	5,2	3,0	4,7	3,3	4,4	59-63

Жалғасы	2012	2013	2014	2015	2016	Продолжение
Ерлер Мужчины						
Жұмыссыз халық - барлығы	4,2	4,6	4,3	4,3	4,4	Безработное население - всего
оның ішінде жас шамасында, жасы:						в том числе в возрасте, лет:
16-19	3,5	2,0	3,9	4,1	3,1	16-19
20-24	2,8	3,9	3,2	3,5	3,5	20-24
25-29	6,0	6,8	5,0	4,4	4,1	25-29
30-34	4,9	6,1	5,6	5,8	5,9	30-34
35-39	4,4	4,0	4,1	3,8	4,4	35-39
40-44	3,2	3,8	3,4	3,2	3,8	40-44
45-49	3,3	3,1	3,7	4,1	4,0	45-49
50-54	3,1	3,8	4,0	3,9	4,8	50-54
55-58	4,8	4,7	5,4	6,7	5,1	55-58
59-63	5,2	3,0	4,7	3,3	4,4	59-63
Әйелдер Женщины						
Жұмыссыз халық - барлығы	6,7	6,0	6,0	5,9	5,7	Безработное население - всего
оның ішінде жас шамасында, жасы:						в том числе в возрасте, лет:
16-19	4,9	3,1	4,1	4,2	3,4	16-19
20-24	5,2	4,4	4,5	4,7	4,3	20-24
25-29	7,5	7,4	6,6	6,4	6,0	25-29
30-34	7,4	8,0	8,4	8,7	8,1	30-34
35-39	7,3	6,2	5,7	5,9	6,3	35-39
40-44	5,7	5,2	5,1	4,6	4,6	40-44
45-49	5,7	4,9	5,5	4,9	4,9	45-49
50-54	7,4	5,1	5,1	4,9	4,8	50-54
55-58	7,2	6,1	7,1	6,8	6,1	55-58
59-63	-	-	-	-	-	59-63

4.14 Білім деңгейі бойынша жұмыссыз халық Безработное население по уровню образования

мың адам	2012	2013	2014	2015	2016	тыс. человек
Барлық халық Все население						
Жұмыссыз халық - барлығы	474,8	470,7	451,9	450,7	441,8	Безработное население - всего
одан білімі барлар:						из них имеют образование:
жоғары	103,7	100,7	123,8	116,7	124,1	высшее
аяқталмаған жоғары	22,3	30,6	15,0	14,7	9,3	незаконченное высшее
орта кәсіптік (арнаулы)	131,8	146,9	151,8	149,9	158,4	среднее профессиональное (специальное)
бастауыш кәсіптік	35,0	34,1	25,4	28,6	27,9	начальное профессиональное
жалпы орта	165,8	146,3	124,6	130,2	109,7	среднее общее
жалпы негізгі	15,8	10,8	9,7	9,3	11,5	основное общее
жалпы бастауыш	0,3	1,2	1,5	1,2	0,9	начальное общее
Ерлер Мужчины						
Жұмыссыз халық - барлығы	188,7	210,0	195,9	198,2	202,8	Безработное население - всего
одан білімі барлар:						из них имеют образование:
жоғары	35,3	39,4	47,6	48,3	52,9	высшее
аяқталмаған жоғары	9,2	18,9	7,1	7,5	5,2	незаконченное высшее
орта кәсіптік (арнаулы)	51,4	65,5	66,4	59,7	73,1	среднее профессиональное (специальное)
бастауыш кәсіптік	17,2	18,8	13,1	15,3	14,4	начальное профессиональное
жалпы орта	67,4	60,7	55,8	61,8	49,8	среднее общее
жалпы негізгі	8,0	6,1	5,2	5,0	6,9	основное общее
жалпы бастауыш	0,2	0,5	0,8	0,6	0,5	начальное общее
Әйелдер Женщины						
Жұмыссыз халық - барлығы	286,1	260,7	256,0	252,5	239,1	Безработное население - всего
одан білімі барлар:						из них имеют образование:
жоғары	68,4	61,3	76,2	68,4	71,2	высшее
аяқталмаған жоғары	13,1	11,7	8,0	7,2	4,1	незаконченное высшее
орта кәсіптік (арнаулы)	80,4	81,4	85,4	90,2	85,3	среднее профессиональное (специальное)
бастауыш кәсіптік	17,8	15,3	12,4	13,3	13,5	начальное профессиональное
жалпы орта	98,5	85,6	68,9	68,4	59,9	среднее общее
жалпы негізгі	7,8	4,7	4,4	4,3	4,6	основное общее
жалпы бастауыш	0,1	0,7	0,7	0,6	0,5	начальное общее

Еңбекке қабілетті жастағы жұмыс күші құрамына кірмейтін адамдар
Лица, не входящие в состав рабочей силы в трудоспособном возрасте

4.15 Жас топтары бойынша жұмыс күші құрамына кірмейтін адамдар
Лица, не входящие в состав рабочей силы по возрастным группам

	Жұмыс күші құрамына кірмейтін адамдар, мың адам Лица, не входящие в состав рабочей силы, тыс. человек					Жұмыс күші құрамына кірмейтін адамдардың үлесі, пайызбен Доля лиц, не входящих в состав рабочей силы, в процентах					
	2012	2013	2014	2015	2016	2012	2013	2014	2015	2016	
Барлық халық Все население											
Барлығы	1 976,5	1 979,3	1 983,7	1 945,1	1 956,6	18,3	18,2	18,4	17,9	18,2	Всего
оның ішінде жас шамасында, жасы:											в том числе в возрасте, лет:
16-19	824,7	814,4	710,5	733,5	716,8	81,3	84,9	83,8	85,1	86,7	16-19
20-24	470,3	534,8	452,4	453,4	455,7	30,4	34,6	27,8	27,7	30,5	20-24
25-29	119,1	119,9	157,5	139,6	165,4	7,8	7,3	10,0	9,0	10,3	25-29
30-34	93,7	81,0	110,6	110,5	119,6	6,2	5,5	7,6	7,6	7,9	30-34
35-39	58,5	60,8	75,0	71,0	85,6	5,4	5,7	6,3	5,8	7,0	35-39
40-44	61,5	51,2	68,8	59,3	75,9	5,6	4,6	6,0	5,3	6,6	40-44
45-49	72,6	66,0	74,7	71,3	83,4	6,7	6,1	7,1	6,7	7,9	45-49
50-54	107,5	82,4	104,9	92,3	105,1	9,8	7,4	10,3	9,0	10,4	50-54
55-58	96,2	100,1	134,0	129,9	98,5	16,7	16,2	22,0	19,5	16,3	55-58
59-63	72,5	68,7	95,3	84,5	50,5	27,8	26,4	35,2	32,0	22,8	59-63
Ерлер Мужчины											
Барлығы	848,9	857,4	834,4	818,4	802,6	15,8	15,8	15,5	15,1	14,9	Всего
оның ішінде жас шамасында, жасы:											в том числе в возрасте, лет:
16-19	409,9	402,5	356,0	357,2	357,6	80,1	83,2	82,3	83,0	85,2	16-19
20-24	199,7	224,2	183,3	181,8	179,7	26,1	29,0	22,7	22,4	24,2	20-24
25-29	31,1	33,7	40,6	35,4	38,1	4,0	4,1	5,1	4,6	4,6	25-29
30-34	18,4	17,3	26,0	29,3	24,2	2,5	2,4	3,6	4,0	3,2	30-34
35-39	15,4	17,5	20,8	19,2	23,0	3,0	3,4	3,6	3,2	3,9	35-39
40-44	19,7	14,4	20,5	20,0	24,5	3,7	2,7	3,7	3,7	4,4	40-44
45-49	25,2	23,4	26,0	25,3	31,3	4,9	4,4	5,2	5,0	6,1	45-49
50-54	34,1	27,5	35,3	34,5	37,6	6,6	5,3	7,3	7,1	8,0	50-54
55-58	23,0	28,3	30,6	31,2	36,0	9,7	10,8	11,9	10,8	12,0	55-58
59-63	72,5	68,7	95,3	84,5	50,5	27,8	26,4	35,2	32,0	22,8	59-63
Әйелдер Женщины											
Барлығы	1 127,6	1 121,9	1 149,3	1 126,8	1 154,0	20,8	20,6	21,2	20,8	21,6	Всего
оның ішінде жас шамасында, жасы:											в том числе в возрасте, лет:
16-19	414,8	411,9	354,5	376,3	359,2	82,6	86,6	85,4	87,2	88,3	16-19
20-24	270,6	310,6	269,0	271,6	276,0	34,7	40,1	32,7	32,8	36,6	20-24
25-29	88,0	86,3	116,9	104,2	127,3	11,6	10,6	14,9	13,5	16,1	25-29
30-34	75,3	63,6	84,6	81,2	95,3	9,8	8,6	11,4	11,3	12,4	30-34
35-39	43,1	43,3	54,3	51,8	62,6	7,7	7,8	8,7	8,2	10,0	35-39
40-44	41,8	36,8	48,3	39,3	51,4	7,5	6,4	8,2	6,8	8,6	40-44
45-49	47,4	42,7	48,7	45,9	52,1	8,4	7,6	8,9	8,2	9,5	45-49
50-54	73,4	54,9	69,5	57,8	67,5	12,6	9,3	13,1	10,8	12,5	50-54
55-58	73,2	71,9	103,4	98,7	62,6	21,5	20,1	29,3	26,3	20,5	55-58
59-63	-	-	-	-	-	-	-	-	-	-	59-63

4.16 Білім деңгейі бойынша жұмыс күші құрамына кірмейтін адамдар
Лица, не входящие в состав рабочей силы по уровню образования

мың адам						тыс. человек
	2012	2013	2014	2015	2016	
Барлық халық Все население						
Жұмыс күші құрамына кірмейтін адамдар - барлығы	1 976,5	1 979,3	1 983,7	1 945,1	1 956,6	Лица, не входящие в состав рабочей силы - всего
одан білімі барлар:						в том числе имеют образование:
жоғары	168,7	168,8	236,1	223,6	241,7	высшее
аяқталмаған жоғары	325,1	334,5	370,3	344,1	293,7	незаконченное высшее
орта кәсіптік (арнаулы)	283,1	306,0	429,3	384,2	425,6	среднее профессиональное (специальное)
бастауыш кәсіптік	89,3	97,8	101,1	86,6	131,0	начальное профессиональное

Жалғасы	2012	2013	2014	2015	2016	Продолжение
жалпы орта	747,3	702,4	635,3	661,9	610,5	среднее общее
жалпы негізгі	339,2	342,9	191,0	224,9	233,8	основное общее
жалпы бастауыш	23,8	27,0	20,6	15,2	20,3	начальное общее
Ерлер Мужчины						
Жұмыс күші құрамына кірмейтін адамдар - барлығы	848,9	857,4	834,4	818,4	802,6	Лица, не входящие в состав рабочей силы - всего
одан білімі барлар:						в том числе имеют образование:
жоғары	53,2	62,5	76,7	75,8	61,4	высшее
аяқталмаған жоғары	134,7	134,5	165,1	148,7	130,2	незаконченное высшее
орта кәсіптік (арнаулы)	107,0	122,3	156,0	135,0	152,9	среднее профессиональное (специальное)
бастауыш кәсіптік	38,3	46,2	47,4	43,5	57,6	начальное профессиональное
жалпы орта	332,1	298,1	281,4	288,2	268,4	среднее общее
жалпы негізгі	170,0	176,8	97,5	116,8	120,4	основное общее
жалпы бастауыш	13,6	17,0	10,4	7,5	11,6	начальное общее
Әйелдер Женщины						
Жұмыс күші құрамына кірмейтін адамдар - барлығы	1 127,6	1 121,9	1 149,3	1 126,8	1 154,0	Лица, не входящие в состав рабочей силы - всего
одан білімі барлар:						в том числе имеют образование:
жоғары	115,5	106,3	159,4	147,8	180,3	высшее
аяқталмаған жоғары	190,4	200,0	205,2	195,4	163,5	незаконченное высшее
орта кәсіптік (арнаулы)	176,1	183,7	273,4	249,2	272,6	среднее профессиональное (специальное)
бастауыш кәсіптік	51,0	51,6	53,8	43,1	73,3	начальное профессиональное
жалпы орта	415,2	404,3	353,9	373,7	342,1	среднее общее
жалпы негізгі	169,2	166,1	93,4	108,1	113,4	основное общее
жалпы бастауыш	10,2	10,0	10,2	7,7	8,7	начальное общее

4.17 Жұмыспен қамтылмау себептері бойынша жұмыс күші құрамына кірмейтін адамдар Лица, не входящие в состав рабочей силы по причинам незанятости

мың адам	2012	2013	2014	2015	2016	тыс. человек
Барлық халық Все население						
Жұмыс күші құрамына кірмейтін адамдар - барлығы	1 976,5	1 979,3	1 983,7	1 945,1	1 956,6	Лица, не входящие в состав рабочей силы - всего
оның ішінде мына себептер бойынша:						в том числе по причинам:
оқу (күндізгі нысан)	1 211,7	1 269,3	1 063,9	1 089,3	1 070,7	учеба (дневная форма)
үй шаруашылығын жүргізу	266,6	268,3	356,4	329,3	196,6	ведение домашнего хозяйства
зейнеткерлікке шығу	120,2	114,4	171,3	147,2	65,3	выход на пенсию
денсаулығына байланысты (мүгедектігіне байланысты жұмысқа қабілетсіздік)	190,4	166,6	245,6	256,7	254,6	по состоянию здоровья (нетрудоспособность в связи с инвалидностью)
басқа себептер	187,7	160,6	145,9	122,7	369,4	другие причины
Ерлер Мужчины						
Жұмыс күші құрамына кірмейтін адамдар - барлығы	848,9	857,4	834,4	818,4	802,6	Лица, не входящие в состав рабочей силы - всего
оның ішінде мына себептер бойынша:						в том числе по причинам:
оқу (күндізгі нысан)	575,7	595,2	509,2	508,1	501,6	учеба (дневная форма)
үй шаруашылығын жүргізу	22,6	19,0	43,2	36,6	22,4	ведение домашнего хозяйства
зейнеткерлікке шығу	70,4	65,5	93,0	81,2	42,1	выход на пенсию
денсаулығына байланысты (мүгедектігіне байланысты жұмысқа қабілетсіздік)	99,0	92,8	120,2	131,8	118,3	по состоянию здоровья (нетрудоспособность в связи с инвалидностью)
басқа себептер	81,2	84,9	68,7	60,7	118,2	другие причины
Әйелдер Женщины						
Жұмыс күші құрамына кірмейтін адамдар - барлығы	1 127,6	1 121,9	1 149,3	1 126,8	1 154,0	Лица, не входящие в состав рабочей силы - всего
оның ішінде мына себептер бойынша:						в том числе по причинам:
оқу (күндізгі нысан)	636,0	674,1	554,8	581,2	569,1	учеба (дневная форма)
үй шаруашылығын жүргізу	244,0	249,3	313,3	292,6	174,2	ведение домашнего хозяйства
зейнеткерлікке шығу	49,7	48,9	78,3	66,0	23,3	выход на пенсию
денсаулығына байланысты (мүгедектігіне байланысты жұмысқа қабілетсіздік)	91,4	73,8	125,4	124,9	136,3	по состоянию здоровья (нетрудоспособность в связи с инвалидностью)
басқа себептер	106,6	75,7	77,3	62,0	251,1	другие причины

Қала және ауыл халқының еңбек нарығының негізгі индикаторлары
Основные индикаторы рынка труда городского и сельского населения

4.18 Еңбекке қабілетті жастағы қала халқының еңбек нарығының негізгі индикаторлары
Основные индикаторы рынка труда городского населения в трудоспособном возрасте

	2012	2013	2014	2015	2016	
Барлық халық Все население						
Жұмыс күші, мың адам	4 800,6	4 866,6	4 891,0	5 064,9	5 031,8	Рабочая сила, тыс. человек
Жұмыс күшінің үлесі, %	79,4	80,1	80,9	81,0	81,0	Доля рабочей силы, %
Жұмыспен қамтылған халық, мың адам	4 529,3	4 597,7	4 632,9	4 806,2	4 772,4	Занятое население, тыс. человек
Жұмыспен қамту деңгейі, пайызбен:						Уровень занятости, в процентах к:
еңбекке қабілетті жастағы халыққа	74,9	75,7	76,6	76,9	76,9	населению в трудоспособном
жұмыс күшінің санына	94,3	94,5	94,7	94,9	94,8	возрасте
Жалдамалы қызметкерлер, мың адам	3 717,2	3 783,7	3 845,1	4 018,1	4 027,9	численности рабочей силы
Жұмыспен қамтылған халық санындағы үлесі, %	82,1	82,3	0,1	83,6	84,4	Наемные работники, тыс. человек
Өз бетінше жұмыспен қамтылған қызметкерлер, мың адам	812,1	814,0	787,8	788,1	744,5	Доля в численности занятого населения, %
Жұмыспен қамтылған халық санындағы үлесі, %	17,9	17,7	17,0	16,4	15,6	Самостоятельно занятые работники, тыс. человек
Жұмыссыз халық, мың адам	271,3	268,9	258,1	258,7	259,4	Доля в численности занятого населения, %
Жұмыссыздық деңгейі, %	5,7	5,5	5,3	5,1	5,2	Безработное население, тыс. человек
Жастар жұмыссыздығының деңгейі, % (16-24 жастағылар)	5,1	4,5	4,6	4,5	4,1	Уровень безработицы, %
Жұмыс күші құрамына кірмейтін адамдар , мың адам	1 243,1	1 209,6	1 154,0	1 185,2	1 176,6	Уровень молодежной безработицы, % (в возрасте 16-24 лет)
Жұмыс күші құрамына кірмейтін адамдардың үлесі, %	20,6	19,9	19,1	19,0	19,0	Лица, не входящие в состав рабочей силы, тыс. человек
Ерлер Мужчины						
Жұмыс күші, мың адам	2 405,9	2 427,7	2 439,3	2 532,4	2 538,0	Рабочая сила, тыс. человек
Жұмыс күшінің үлесі, %	82,6	82,8	83,8	83,9	84,2	Доля рабочей силы, %
Жұмыспен қамтылған халық, мың адам	2 307,8	2 315,3	2 330,6	2 420,7	2 421,3	Занятое население, тыс. человек
Жұмыспен қамту деңгейі, пайызбен:						Уровень занятости, в процентах к:
еңбекке қабілетті жастағы халыққа	79,3	78,9	80,1	80,2	80,4	населению в трудоспособном
жұмыс күшінің санына	95,9	95,4	95,5	95,6	95,4	возрасте
Жалдамалы қызметкерлер, мың адам	1 864,4	1 878,9	1 926,4	1 995,9	2 015,7	численности рабочей силы
Жұмыспен қамтылған халық санындағы үлесі, %	80,8	81,2	82,7	82,5	83,2	Наемные работники, тыс. человек
Өз бетінше жұмыспен қамтылған қызметкерлер, мың адам	443,4	436,4	404,3	424,8	405,6	Доля в численности занятого населения, %
Жұмыспен қамтылған халық санындағы үлесі, %	19,2	18,8	17,3	17,5	16,8	Самостоятельно занятые работники, тыс. человек
Жұмыссыз халық, мың адам	98,1	112,4	109,0	111,7	116,7	Доля в численности занятого населения, %
Жұмыссыздық деңгейі, %	4,1	4,6	4,5	4,4	4,6	Безработное население, тыс. человек
Жастар жұмыссыздығының деңгейі, % (16-24 жастағылар)	3,6	4,3	4,0	4,2	4,0	Уровень безработицы, %
Жұмыс күші құрамына кірмейтін адамдар , мың адам	505,4	506,1	471,1	486,8	474,9	Уровень молодежной безработицы, % (в возрасте 16-24 лет)
Жұмыс күші құрамына кірмейтін адамдардың үлесі, %	17,4	17,2	16,2	16,1	15,8	Лица, не входящие в состав рабочей силы, тыс. человек
Әйелдер Женщины						
Жұмыс күші, мың адам	2 394,7	2 438,8	2 451,4	2 532,5	2 493,8	Рабочая сила, тыс. человек
Жұмыс күшінің үлесі, %	76,5	77,6	78,2	78,4	78,0	Доля рабочей силы, %
Жұмыспен қамтылған халық, мың адам	2 221,5	2 282,4	2 302,3	2 385,5	2 351,1	Занятое население, тыс. человек
Жұмыспен қамту деңгейі, пайызбен:						Уровень занятости, в процентах к:
еңбекке қабілетті жастағы халыққа	70,9	72,6	73,5	73,8	73,6	населению в трудоспособном
жұмыс күшінің санына	92,8	93,6	93,9	94,2	94,3	возрасте
Жалдамалы қызметкерлер, мың адам	1 852,8	1 904,7	1 918,8	2 022,2	2 012,2	численности рабочей силы
Жұмыспен қамтылған халық санындағы үлесі, %	83,4	83,5	83,3	84,8	85,6	Наемные работники, тыс. человек
Өз бетінше жұмыспен қамтылған қызметкерлер, мың адам	368,7	377,6	383,6	363,3	338,9	Доля в численности занятого населения, %
Жұмыспен қамтылған халық санындағы үлесі, %	16,6	16,5	16,7	15,2	14,4	Самостоятельно занятые работники, тыс. человек
Жұмыссыз халық, мың адам	173,2	156,4	149,1	147,0	142,7	Доля в численности занятого населения, %
Жұмыссыздық деңгейі, %	7,2	6,4	6,1	5,8	5,7	Безработное население, тыс. человек
						Уровень безработицы, %

Жалғасы						Продолжение
	2012	2013	2014	2015	2016	
Жастар жұмыссыздығының деңгейі, % (16-24 жастағылар)	6,5	4,8	5,1	4,7	4,3	Уровень молодежной безработицы, % (в возрасте 16-24 лет)
Жұмыс күші құрамына кірмейтін адамдар , мың адам	737,7	703,5	682,8	698,4	701,7	Лица, не входящие в состав рабочей силы, тыс. человек
Жұмыс күші құрамына кірмейтін адамдардың үлесі, %	23,5	22,4	21,8	21,6	22,0	Доля лиц, не входящих в состав рабочей силы, %

4.19 Қалалық жерлерде жас топтары бойынша жұмыс күші Рабочая сила по возрастным группам в городской местности

	Жұмыс күші, мың адам Рабочая сила, тыс. человек					Жұмыс күшінің үлесі, пайызбен Доля рабочей силы, в процентах					
	2012	2013	2014	2015	2016	2012	2013	2014	2015	2016	
Барлық халық Все население											
Барлығы	4 800,6	4866,6	4 891,0	5 064,9	5 031,8	79,4	80,1	80,9	81,0	81,0	Всего
оның ішінде жас шамасында, жасы:											в том числе в возрасте, лет:
16-19	56,1	51,8	44,7	43,9	37,3	10,9	10,8	10,0	9,4	8,0	16-19
20-24	559,6	519,6	595,5	668,7	567,1	62,5	57,7	65,7	68,1	64,5	20-24
25-29	813,6	881,1	820,0	804,3	841,1	90,6	91,3	90,4	90,5	90,1	25-29
30-34	788,6	755,7	779,4	779,5	823,1	92,3	93,2	92,7	92,2	92,7	30-34
35-39	570,7	563,0	676,8	708,7	699,5	93,9	93,4	94,4	94,3	93,4	35-39
40-44	585,3	605,9	622,2	617,3	644,8	94,0	95,0	94,8	94,6	94,0	40-44
45-49	543,8	561,2	536,1	556,5	556,2	92,1	92,9	93,4	93,2	92,5	45-49
50-54	545,0	563,2	471,8	499,9	491,7	88,4	92,0	89,6	90,5	89,8	50-54
55-58	248,1	270,3	253,3	293,6	280,2	80,4	84,0	77,5	79,4	83,0	55-58
59-63	89,8	94,7	91,3	92,4	90,8	67,5	61,8	63,5	65,0	77,3	59-63
Ерлер Мужчины											
Барлығы	2 405,9	2427,7	2 439,6	2 532,4	2 538,0	82,6	82,8	83,8	83,9	84,2	Всего
оның ішінде жас шамасында, жасы:											в том числе в возрасте, лет:
16-19	27,9	30,6	24,0	24,0	19,8	11,1	12,8	10,8	10,6	8,4	16-19
20-24	282,4	270,8	302,0	339,7	291,8	67,3	63,5	71,2	73,6	70,6	20-24
25-29	421,6	444,6	425,6	409,6	443,0	95,7	95,8	95,4	95,3	95,9	25-29
30-34	409,4	390,3	395,0	408,8	415,9	97,7	97,6	96,9	96,0	97,6	30-34
35-39	271,7	269,7	321,7	342,1	343,3	96,7	96,2	97,1	96,9	96,8	35-39
40-44	279,9	283,5	296,9	291,1	308,1	95,9	97,0	97,1	96,0	96,0	40-44
45-49	260,0	266,0	245,6	256,1	259,5	94,1	94,1	95,0	94,6	94,4	45-49
50-54	252,4	257,2	224,0	232,2	224,4	92,7	93,8	92,8	92,0	91,8	50-54
55-58	110,7	120,3	113,5	136,6	141,5	88,4	90,3	87,3	88,3	87,3	55-58
59-63	89,8	94,7	91,3	92,4	90,8	67,5	61,8	63,5	65,0	77,3	59-63
Әйелдер Женщины											
Барлығы	2 394,7	2438,8	2 451,4	2 532,5	2 493,8	76,5	77,6	78,2	78,4	78,0	Всего
оның ішінде жас шамасында, жасы:											в том числе в возрасте, лет:
16-19	28,2	21,2	20,7	19,9	17,5	10,7	8,9	9,2	8,2	7,6	16-19
20-24	277,2	248,8	293,5	329,1	275,3	58,2	52,5	60,9	63,3	59,1	20-24
25-29	392,0	436,5	394,4	394,7	398,1	85,7	87,3	85,6	85,9	84,3	25-29
30-34	379,2	365,4	384,4	370,7	407,2	87,1	88,9	88,8	88,3	88,2	30-34
35-39	299,0	293,4	355,1	366,7	356,2	91,6	91,0	92,2	92,0	90,4	35-39
40-44	305,4	322,4	325,2	326,2	336,7	92,3	93,3	92,8	93,4	92,2	40-44
45-49	283,8	295,2	290,5	300,4	296,7	90,2	91,7	92,1	92,0	91,0	45-49
50-54	292,6	306,0	247,8	267,7	267,3	85,1	90,4	86,9	89,3	88,1	50-54
55-58	137,4	149,9	139,7	157,0	138,7	74,9	78,8	71,0	73,0	79,0	55-58
59-63	-	-	-	-	-	-	-	-	-	-	59-63

4.20 Қалалық жерлерде білім деңгейі бойынша жұмыс күші Рабочая сила по уровню образования в городской местности

мың адам						тыс. человек
	2012	2013	2014	2015	2016	
Барлық халық Все население						
Жұмыс күші - барлығы	4 800,6	4 866,6	4 891,0	5 064,9	5 031,8	Рабочая сила - всего
одан білімі барлар:						в том числе имеют образование:
жоғары	1 873,1	1 946,9	2 261,4	2 338,2	2 318,8	высшее
аяқталмаған жоғары	159,2	171,7	150,6	119,0	95,9	незаконченное высшее
орта кәсіптік (арнаулы)	1 696,5	1 738,8	1 722,9	1 727,8	1 842,0	среднее профессиональное (специальное)

Жалғасы						Продолжение
	2012	2013	2014	2015	2016	
бастауыш кәсіптік	339,8	337,5	242,2	236,9	240,1	начальное профессиональное
жалпы орта	681,4	634,2	484,0	612,5	507,5	среднее общее
жалпы негізгі	48,7	36,2	25,8	28,6	25,4	основное общее
жалпы бастауыш	2,0	1,3	4,1	1,9	2,0	начальное общее
Ерлер						
Мужчины						
Жұмыс күші - барлығы	2 405,9	2 427,7	2 439,6	2 532,4	2 538,0	Рабочая сила - всего
одан білімі барлар:						в том числе имеют образование:
жоғары	839,9	875,7	1 052,8	1 080,8	1 076,9	высшее
аяқталмаған жоғары	76,0	83,9	72,9	58,4	49,3	незаконченное высшее
орта кәсіптік (арнаулы)	878,4	896,9	889,5	891,3	963,9	среднее профессиональное (специальное)
бастауыш кәсіптік	210,3	199,3	141,7	143,1	142,0	начальное профессиональное
жалпы орта	372,9	350,2	264,4	338,7	289,1	среднее общее
жалпы негізгі	27,5	20,9	16,4	19,1	15,2	основное общее
жалпы бастауыш	0,9	0,8	2,0	1,1	1,6	начальное общее
Әйелдер						
Женщины						
Жұмыс күші - барлығы	2 394,7	2 438,8	2 451,4	2 532,5	2 493,8	Рабочая сила - всего
одан білімі барлар:						в том числе имеют образование:
жоғары	1 033,2	1 071,2	1 208,6	1 257,5	1 241,9	высшее
аяқталмаған жоғары	83,2	87,7	77,8	60,6	46,6	незаконченное высшее
орта кәсіптік (арнаулы)	818,1	841,9	833,4	836,5	878,2	среднее профессиональное (специальное)
бастауыш кәсіптік	129,5	138,2	100,5	93,8	98,1	начальное профессиональное
жалпы орта	308,5	284,0	219,6	273,8	218,4	среднее общее
жалпы негізгі	21,2	15,2	9,4	9,5	10,2	основное общее
жалпы бастауыш	1,0	0,6	2,0	0,9	0,4	начальное общее

4.21 Жас топтары бойынша жұмыспен қамтылған қала халқы Городское занятое население по возрастным группам

мың адам						тыс. человек
	2012	2013	2014	2015	2016	
Барлық халық						
Все население						
Жұмыспен қамтылған халық - барлығы	4 529,3	4 597,7	4 632,9	4 806,2	4 772,4	Занятое население - всего
оның ішінде жас шамасында, жасы:						в том числе в возрасте, лет:
16-19	51,8	49,7	42,7	41,3	35,5	16-19
20-24	532,6	495,8	568,3	639,4	543,8	20-24
25-29	758,9	816,1	768,7	756,1	796,9	25-29
30-34	739,8	705,3	728,0	720,9	767,9	30-34
35-39	534,8	532,4	643,8	677,5	662,7	35-39
40-44	557,9	577,6	597,4	594,9	617,2	40-44
45-49	516,9	534,8	510,5	531,3	530,8	45-49
50-54	514,4	538,9	448,5	479,3	466,9	50-54
55-58	235,5	278,5	237,6	276,1	264,4	55-58
59-63	86,7	68,5	87,5	89,3	86,2	59-63
Ерлер						
Мужчины						
Жұмыспен қамтылған халық - барлығы	2 307,8	2 315,3	2 330,6	2 420,7	2 421,3	Занятое население - всего
оның ішінде жас шамасында, жасы:						в том числе в возрасте, лет:
16-19	25,9	29,6	22,7	22,4	18,7	16-19
20-24	273,1	259,0	290,2	325,8	280,5	20-24
25-29	398,0	413,9	401,1	388,5	422,8	25-29
30-34	390,5	369,7	375,0	382,8	392,6	30-34
35-39	261,3	259,4	309,0	330,9	328,5	35-39
40-44	270,7	272,3	287,3	282,7	296,3	40-44
45-49	250,6	256,8	236,8	245,8	248,5	45-49
50-54	245,6	247,9	214,1	223,7	212,6	50-54
55-58	105,4	138,3	106,9	128,8	134,6	55-58
59-63	86,7	68,5	87,5	89,3	86,2	59-63
Әйелдер						
Женщины						
Жұмыспен қамтылған халық - барлығы	2 221,5	2 282,4	2 302,3	2 385,5	2 351,1	Занятое население - всего
оның ішінде жас шамасында, жасы:						в том числе в возрасте, лет:
16-19	25,9	20,2	20,0	18,9	16,9	16-19
20-24	259,5	236,8	278,0	313,6	263,3	20-24
25-29	360,9	402,2	367,5	367,6	374,1	25-29
30-34	349,3	335,6	353,1	338,1	375,3	30-34
35-39	273,6	272,9	334,8	346,6	334,2	35-39

Жалғасы	Продолжение					
	2012	2013	2014	2015	2016	
40-44	287,2	305,3	310,1	312,2	320,9	40-44
45-49	266,4	278,0	273,7	285,5	282,3	45-49
50-54	268,8	291,1	234,4	255,6	254,3	50-54
55-58	130,1	140,3	130,7	147,3	129,8	55-58
59-63	-	-	-	-	-	59-63

4.22 Қала халқының жұмыспен қамтылу деңгейі Уровень занятости городского населения

пайызбен	в процентах					
	2012	2013	2014	2015	2016	
Барлық халық Все население						
Жұмыспен қамтылу деңгейі пайызбен:						Уровень занятости в процентах к:
16 және одан жоғары жастағы халыққа	74,9	75,7	76,6	76,9	76,9	населению в возрасте 16 лет и старше
жұмыс күшінің санына	94,3	94,5	94,7	94,9	94,8	численности рабочей силы
Ерлер Мужчины						
Жұмыспен қамтылу деңгейі пайызбен:						Уровень занятости в процентах к:
16 және одан жоғары жастағы халыққа	79,3	78,9	80,1	80,2	80,4	населению в возрасте 16 лет и старше
жұмыс күшінің санына	95,9	95,4	95,5	95,6	95,4	численности рабочей силы
Әйелдер Женщины						
Жұмыспен қамтылу деңгейі пайызбен:						Уровень занятости в процентах к:
16 және одан жоғары жастағы халыққа	70,9	72,6	73,5	73,8	73,6	населению в возрасте 16 лет и старше
жұмыс күшінің санына	92,8	93,6	93,9	94,2	94,3	численности рабочей силы

4.23 Жас топтары бойынша қала халқының жұмыспен қамтылу деңгейі Уровень занятости городского населения по возрастным группам

пайызбен											в процентах
	Жұмыспен қамту деңгейі пайызбен: Уровень занятости, в процентах к										
	еңбекке қабілетті жастағы халыққа населению в трудоспособном возрасте					жұмыс күшінің санына численности рабочей силы					
	2012	2013	2014	2015	2016	2012	2013	2014	2015	2016	
Жұмыспен қамтылған халық - барлығы	74,9	75,7	76,6	76,9	76,9	94,3	94,5	94,7	94,9	94,8	Занятое население - всего
оның ішінде жас шамасында, жасы:											в том числе в возрасте, лет:
16-19	10,0	10,4	9,6	8,8	7,6	92,4	96,0	95,7	94,1	95,2	16-19
20-24	59,4	55,1	62,7	65,1	61,8	95,2	95,4	95,4	95,6	95,9	20-24
25-29	84,5	84,6	84,8	85,0	85,3	93,3	92,6	93,7	94,0	94,7	25-29
30-34	86,6	87,0	86,6	85,2	86,5	93,8	93,3	93,4	92,5	93,3	30-34
35-39	88,0	88,3	89,8	90,1	88,5	93,7	94,6	95,1	95,6	94,7	35-39
40-44	89,6	90,6	91,0	91,1	89,9	95,3	95,3	96,0	96,4	95,7	40-44
45-49	87,5	88,5	89,0	88,9	88,3	95,0	95,3	95,2	95,5	95,4	45-49
50-54	83,4	88,0	85,1	86,8	85,2	94,4	95,7	95,1	95,9	95,0	50-54
55-58	76,3	79,6	72,7	74,6	78,3	94,9	94,7	93,8	94,0	94,4	55-58
59-63	65,2	59,7	60,9	62,8	73,4	96,6	96,5	95,8	96,6	94,9	59-63

4.24 Білім деңгейі бойынша жұмыспен қамтылған қала халқы Городское занятое население по уровню образования

мың адам	тыс. человек					
	2012	2013	2014	2015	2016	
Барлық халық Все население						
Жұмыспен қамтылған халық - барлығы	4 529,3	4 597,7	4 632,9	4 806,2	4 772,4	Занятое население - всего
одан білімі барлар:						из них имеют образование:
жоғары	1 792,8	1 868,2	2 165,8	2 245,3	2 221,5	высшее
аяқталмаған жоғары	146,7	158,2	139,4	106,5	88,9	незаконченное высшее
орта кәсіптік (арнаулы)	1 610,1	1 644,6	1 629,3	1 639,6	1 743,6	среднее профессиональное (специальное)
бастауыш кәсіптік	321,8	315,6	228,2	219,6	226,4	начальное профессиональное
жалпы орта	612,9	579,4	443,8	567,4	468,3	среднее общее
жалпы негізгі	43,2	30,6	22,7	26,3	21,8	основное общее
жалпы бастауыш	1,9	1,0	3,7	1,5	1,8	начальное общее

Жалғасы						Продолжение
	2012	2013	2014	2015	2016	
Ерлер Мужчины						
Жұмыспен қамтылған халық - барлығы	2 307,8	2 315,3	2 330,6	2 385,5	2 421,3	Занятое население - всего
одан білімі барлар:						из них имеют образование:
жоғары	815,4	847,4	1 016,1	1 203,8	1 036,1	высшее
аяқталмаған жоғары	71,4	77,6	67,5	54,8	45,3	незаконченное высшее
орта кәсіптік (арнаулы)	846,0	855,8	848,5	782,2	918,0	среднее профессиональное (специальное)
бастауыш кәсіптік	201,8	186,5	134,6	85,5	136,3	начальное профессиональное
жалпы орта	348,2	329,4	247,4	249,8	271,5	среднее общее
жалпы негізгі	24,2	18,1	14,7	8,7	12,6	основное общее
жалпы бастауыш	0,9	0,4	1,9	0,6	1,4	начальное общее
Әйелдер Женщины						
Жұмыспен қамтылған халық - барлығы	2 221,5	2 282,4	2 302,3	2 420,7	2 351,1	Занятое население - всего
одан білімі барлар:						из них имеют образование:
жоғары	977,4	1 020,8	1 149,7	1 041,5	1 185,4	высшее
аяқталмаған жоғары	75,4	80,6	72,0	51,7	43,6	незаконченное высшее
орта кәсіптік (арнаулы)	764,1	788,9	780,8	857,4	825,7	среднее профессиональное (специальное)
бастауыш кәсіптік	120,0	129,0	93,5	134,1	90,0	начальное профессиональное
жалпы орта	264,7	250,0	196,3	317,6	196,9	среднее общее
жалпы негізгі	19,0	12,5	8,1	17,6	9,1	основное общее
жалпы бастауыш	1,0	0,6	1,9	0,9	0,4	начальное общее

4.25 Білім деңгейі бойынша қала халқының жұмыспен қамтылу деңгейі Уровень занятости городского населения по уровню образования

	Жұмыспен қамтылу деңгейі, пайызбен Уровень занятости, в процентах к										
	еңбекке қабілетті жастағы халыққа шаққанда населению в трудоспособном возрасте					жұмыс күшінің санына численности рабочей силы					
	2012	2013	2014	2015	2016	2012	2013	2014	2015	2016	
Жұмыспен қамтылған халық - барлығы	74,9	75,7	76,6	78,2	76,9	94,3	94,5	94,7	96,6	94,8	Занятое население - всего
одан білімі барлар:											из них имеют образование:
жоғары	89,4	89,3	88,5	90,4	88,5	95,7	96,0	95,8	97,5	95,8	высшее
аяқталмаған жоғары	35,5	36,6	32,4	27,9	28,0	92,2	92,2	92,6	90,4	92,7	незаконченное высшее
орта кәсіптік (арнаулы)	84,5	84,3	82,2	84,5	82,6	94,9	94,6	94,6	96,7	94,7	среднее профессиональное (специальное)
бастауыш кәсіптік	81,5	78,2	75,3	77,6	69,4	94,7	93,5	94,2	94,7	94,3	начальное профессиональное
жалпы орта	56,0	59,0	58,1	61,7	58,8	90,0	91,4	91,7	94,3	92,3	среднее общее
жалпы негізгі	20,0	15,5	21,4	21,9	15,9	88,6	84,7	88,0	97,3	85,8	основное общее
жалпы бастауыш	12,8	6,6	32,9	17,7	18,0	94,7	76,3	91,4	91,9	90,0	начальное общее

4.26 Жас топтары бойынша жұмыссыз қала халқы Городское безработное население по возрастным группам

мың адам						тыс. человек
	2012	2013	2014	2015	2016	
Барлық халық Все население						
Жұмыспен қамтылған халық - барлығы	271,3	268,9	258,1	258,7	259,4	Безработное население - всего
оның ішінде жас шамасында, жасы:						в том числе в возрасте, лет:
16-19	4,3	2,1	1,9	2,6	1,8	16-19
20-24	27,0	23,8	27,2	29,3	23,3	20-24
25-29	54,7	65,0	51,3	48,2	44,2	25-29
30-34	48,8	50,4	51,4	58,6	55,2	30-34
35-39	35,9	30,7	33,0	31,2	36,7	35-39
40-44	27,4	28,3	24,8	22,4	27,7	40-44
45-49	26,9	26,4	25,6	25,2	25,3	45-49
50-54	30,7	24,2	23,3	20,6	24,8	50-54
55-58	12,6	15,5	15,7	17,5	15,8	55-58
59-63	3,1	2,5	3,8	3,1	4,6	59-63
Ерлер Мужчины						
Жұмыспен қамтылған халық - барлығы	98,1	112,4	109,0	111,7	116,7	Безработное население - всего
оның ішінде жас шамасында, жасы:						в том числе в возрасте, лет:
16-19	2,0	1,0	1,3	1,5	1,1	16-19
20-24	9,3	11,9	11,8	13,8	11,3	20-24

Жалғасы	Продолжение					
	2012	2013	2014	2015	2016	
25-29	23,6	30,7	24,4	21,0	20,2	25-29
30-34	18,9	20,6	20,0	26,0	23,3	30-34
35-39	10,5	10,2	12,7	11,2	14,8	35-39
40-44	9,2	11,2	9,6	8,4	11,8	40-44
45-49	9,5	9,2	8,8	10,3	11,0	45-49
50-54	6,9	9,4	9,9	8,5	11,7	50-54
55-58	5,3	5,8	6,6	7,8	6,9	55-58
59-63	3,1	2,5	3,8	3,1	4,6	59-63
Әйелдер Женщины						
Жұмыспен қамтылған халық - барлығы	173,2	156,4	149,1	147,0	142,7	Безработное население - всего
оның ішінде жас шамасында, жасы:						в том числе в возрасте, лет:
16-19	2,3	1,0	0,7	1,0	0,7	16-19
20-24	17,7	11,9	15,5	15,5	11,9	20-24
25-29	31,1	34,3	26,9	27,2	24,0	25-29
30-34	29,9	29,8	31,3	32,6	31,9	30-34
35-39	25,4	20,5	20,3	20,0	21,9	35-39
40-44	18,2	17,2	15,2	14,0	15,8	40-44
45-49	17,5	17,2	16,8	14,9	14,4	45-49
50-54	23,8	14,9	13,4	12,1	13,1	50-54
55-58	7,3	9,7	9,1	9,7	8,9	55-58
59-63	-	-	-	-	-	59-63

4.27 Жас топтары бойынша қала халқының жұмыссыздық деңгейі
Уровень безработицы городского населения по возрастным группам

пайызбен

в процентах

	2012	2013	2014	2015	2016	
Барлық халық Все население						
Жұмыспен қамтылған халық - барлығы	5,7	5,5	5,3	5,1	5,2	Безработное население - всего
оның ішінде жас шамасында, жасы:						в том числе в возрасте, лет:
16-19	7,6	4,0	4,3	5,9	4,8	16-19
20-24	4,8	4,6	4,6	4,4	4,1	20-24
25-29	6,7	7,4	6,3	6,0	5,3	25-29
30-34	6,2	6,7	6,6	7,5	6,7	30-34
35-39	6,3	5,4	4,9	4,4	5,2	35-39
40-44	4,7	4,7	4,0	3,6	4,3	40-44
45-49	5,0	4,7	4,8	4,5	4,6	45-49
50-54	5,6	4,3	4,9	4,1	5,0	50-54
55-58	5,1	5,3	6,2	6,0	5,6	55-58
59-63	3,4	3,5	4,2	3,4	5,0	59-63
Ерлер Мужчины						
Жұмыспен қамтылған халық - барлығы	4,1	4,6	4,5	4,4	4,6	Безработное население - всего
оның ішінде жас шамасында, жасы:						в том числе в возрасте, лет:
16-19	7,1	3,4	5,4	6,4	5,8	16-19
20-24	3,3	4,4	3,9	4,1	3,9	20-24
25-29	5,6	6,9	5,7	5,1	4,6	25-29
30-34	4,6	5,3	5,1	6,4	5,6	30-34
35-39	3,9	3,8	4,0	3,3	4,3	35-39
40-44	3,3	3,9	3,2	2,9	3,8	40-44
45-49	3,6	3,5	3,6	4,0	4,2	45-49
50-54	2,7	3,6	4,4	3,7	5,2	50-54
55-58	4,7	4,0	5,8	5,7	4,9	55-58
59-63	3,4	3,5	4,2	3,4	5,0	59-63
Әйелдер Женщины						
Жұмыспен қамтылған халық - барлығы	7,2	6,4	6,1	5,8	5,7	Безработное население - всего
оның ішінде жас шамасында, жасы:						в том числе в возрасте, лет:
16-19	8,2	4,9	3,2	5,2	3,8	16-19
20-24	6,4	4,8	5,3	4,7	4,3	20-24
25-29	7,9	7,9	6,8	6,9	6,0	25-29
30-34	7,9	8,2	8,1	8,8	7,8	30-34
35-39	8,5	7,0	5,7	5,5	6,2	35-39
40-44	6,0	5,3	4,7	4,3	4,7	40-44
45-49	6,1	5,8	5,8	4,9	4,8	45-49
50-54	8,1	4,9	5,4	4,5	4,9	50-54
55-58	5,3	6,4	6,5	6,2	6,4	55-58
59-63	-	-	-	-	-	59-63

4.29 Білім деңгейі бойынша жұмыссыз қала халқы
Городское безработное население по уровню образования

мың адам						тыс. человек
	2012	2013	2014	2015	2016	
Барлық халық Все население						
Жұмыссыз халық - барлығы	271,3	268,9	258,1	258,7	259,4	Безработное население - всего
одан білімі барлар:						из них имеют образование:
жоғары	80,3	78,7	95,6	92,9	97,2	высшее
аяқталмаған жоғары	12,5	13,5	11,2	12,5	7,0	незаконченное высшее
орта кәсіптік (арнаулы)	86,4	94,1	93,5	88,2	98,4	среднее профессиональное (специальное)
бастауыш кәсіптік	18,1	22,0	14,0	17,3	13,8	начальное профессиональное
жалпы орта	68,4	54,7	40,2	45,1	39,2	среднее общее
жалпы негізгі	5,5	5,5	3,1	2,3	3,6	основное общее
жалпы бастауыш	0,1	0,3	0,4	0,4	0,2	начальное общее
Ерлер Мужчины						
Жұмыссыз халық - барлығы	98,1	112,4	109,0	111,7	116,7	Безработное население - всего
одан білімі барлар:						из них имеют образование:
жоғары	24,5	28,4	36,7	39,3	40,7	высшее
аяқталмаған жоғары	4,6	6,3	5,4	6,7	4,0	незаконченное высшее
орта кәсіптік (арнаулы)	32,4	41,1	41,0	33,9	45,9	среднее профессиональное (специальное)
бастауыш кәсіптік	8,5	12,8	7,0	9,0	5,7	начальное профессиональное
жалпы орта	24,7	20,7	16,9	21,1	17,7	среднее общее
жалпы негізгі	3,3	2,8	1,8	1,5	2,6	основное общее
жалпы бастауыш	0,1	0,3	0,2	0,2	0,2	начальное общее
Әйелдер Женщины						
Жұмыссыз халық - барлығы	173,2	156,4	149,1	147,0	142,7	Безработное население - всего
одан білімі барлар:						из них имеют образование:
жоғары	55,8	50,4	58,9	53,6	56,5	высшее
аяқталмаған жоғары	7,8	7,2	5,8	5,8	3,0	незаконченное высшее
орта кәсіптік (арнаулы)	54,0	53,0	52,6	54,3	52,5	среднее профессиональное (специальное)
бастауыш кәсіптік	9,5	9,2	7,0	8,3	8,1	начальное профессиональное
жалпы орта	43,8	34,0	23,3	24,0	21,6	среднее общее
жалпы негізгі	2,2	2,7	1,3	0,7	1,0	основное общее
жалпы бастауыш	0,1	-	0,2	0,2	0,0	начальное общее

4.30 Қалалық жерлерде жас топтары бойынша жұмыс күші құрамына кірмейтін адамдар
Лица, не входящие в состав рабочей силы по возрастным группам в городской местности

	Жұмыс күші құрамына кірмейтін адамдар, мың адам Лица, не входящие в состав рабочей силы, тыс. человек					Жұмыс күші құрамына кірмейтін адамдардың үлесі, пайызбен Доля лиц, не входящих в состав рабочей силы, в процентах					
	2012	2013	2014	2015	2016	2012	2013	2014	2015	2016	
Барлық халық Все население											
Барлығы	1 243,1	1 209,6	1 154,0	1 185,2	1 176,6	20,6	19,9	19,1	19,0	19,0	Всего
оның ішінде жас шамасында, жасы:											в том числе в возрасте, лет:
16-19	460,0	427,2	402,2	424,0	430,7	89,1	89,2	90,0	90,6	92,0	16-19
20-24	336,3	380,2	311,1	312,8	312,6	37,5	42,3	34,3	31,9	35,5	20-24
25-29	84,7	83,5	86,9	84,8	92,9	9,4	8,7	9,6	9,5	9,9	25-29
30-34	65,9	55,2	61,1	66,2	64,9	7,7	6,8	7,3	7,8	7,3	30-34
35-39	36,8	39,8	39,9	42,9	49,1	6,1	6,6	5,6	5,7	6,6	35-39
40-44	37,6	31,8	34,1	35,4	41,4	6,0	5,0	5,2	5,4	6,0	40-44
45-49	46,9	43,2	37,8	40,9	44,9	7,9	7,1	6,6	6,8	7,5	45-49
50-54	71,3	49,2	54,9	52,4	56,0	11,6	8,0	10,4	9,5	10,2	50-54
55-58	60,5	55,8	73,5	76,3	57,4	19,6	16,0	22,5	20,6	17,0	55-58
59-63	43,1	43,8	52,4	49,7	26,7	32,5	38,2	36,5	35,0	22,7	59-63
Ерлер Мужчины											
Барлығы	505,4	506,1	471,1	486,8	474,9	17,4	17,2	16,2	16,1	15,8	Всего
оның ішінде жас шамасында, жасы:											в том числе в возрасте, лет:
16-19	224,4	209,3	197,8	201,8	217,1	88,9	87,2	89,2	89,4	91,6	16-19
20-24	137,2	155,4	122,3	121,7	121,8	32,7	36,5	28,8	26,4	29,4	20-24
25-29	19,1	19,7	20,6	20,1	18,7	4,3	4,2	4,6	4,7	4,1	25-29

Жалғасы						Продолжение					
	Жұмыс күші құрамына кірмейтін адамдар, мың адам Лица, не входящие в состав рабочей силы, тыс. человек					Жұмыс күші құрамына кірмейтін адамдардың үлесі, пайызбен Доля лиц, не входящих в состав рабочей силы, в процентах					
	2012	2013	2014	2015	2016	2012	2013	2014	2015	2016	
30-34	9,8	9,5	12,5	17,1	10,2	2,3	2,4	3,1	4,0	2,4	30-34
35-39	9,2	10,7	9,7	11,1	11,5	3,3	3,8	2,9	3,1	3,2	35-39
40-44	11,9	8,7	8,9	12,2	12,8	4,1	3,0	2,9	4,0	4,0	40-44
45-49	16,2	16,6	12,9	14,7	15,5	5,9	5,9	5,0	5,4	5,6	45-49
50-54	20,0	16,9	17,5	20,2	20,0	7,3	6,2	7,2	8,0	8,2	50-54
55-58	14,5	15,5	16,5	18,2	20,7	11,6	9,7	12,7	11,7	12,7	55-58
59-63	43,1	43,8	52,4	49,7	26,7	32,5	38,2	36,5	35,0	22,7	59-63
Әйелдер Женщины											
Барлығы	737,7	703,5	682,8	698,4	701,7	23,5	22,4	21,8	21,6	22,0	Всего
оның ішінде жас шамасында, жасы:											в том числе в возрасте, лет:
16-19	235,6	217,8	204,4	222,2	213,7	89,3	91,1	90,8	91,8	92,4	16-19
20-24	199,1	224,8	188,8	191,1	190,8	41,8	47,5	39,1	36,7	40,9	20-24
25-29	65,6	63,8	66,2	64,6	74,2	14,3	12,7	14,4	14,1	15,7	25-29
30-34	56,1	45,7	48,6	49,0	54,7	12,9	11,1	11,2	11,7	11,8	30-34
35-39	27,6	29,1	30,2	31,8	37,6	8,4	9,0	7,8	8,0	9,6	35-39
40-44	25,6	23,0	25,2	23,2	28,5	7,7	6,7	7,2	6,6	7,8	40-44
45-49	30,8	26,6	24,9	26,3	29,4	9,8	8,3	7,9	8,0	9,0	45-49
50-54	51,3	32,3	37,4	32,1	36,0	14,9	9,6	13,1	10,7	11,9	50-54
55-58	46,0	40,4	57,0	58,1	36,8	25,1	21,2	29,0	27,0	21,0	55-58
59-63	-	-	-	-	-	-	-	-	-	-	59-63

4.31 Еңбекке қабілетті жастағы ауыл халқының еңбек нарығының негізгі индикаторлары Основные индикаторы рынка труда сельского населения в трудоспособном возрасте

	2012	2013	2014	2015	2016	
Барлық халық Все население						
Жұмыс күші, мың адам	4 008,2	4 018,0	3 916,3	3 838,3	3 735,3	Рабочая сила, тыс. человек
Жұмыс күшінің үлесі, %	84,5	83,9	82,5	83,5	82,7	Доля рабочей силы, %
Жұмыспен қамтылған халық, мың адам	3 804,7	3 816,2	3 722,5	3 646,3	3 552,9	Занятое население, тыс. человек
Жұмыспен қамту деңгейі, пайызбен:						
еңбекке қабілетті жастағы халыққа шаққанда	80,2	79,7	78,4	79,3	78,7	Уровень занятости, в процентах к: населению в трудоспособном возрасте
жұмыс күшінің санына	94,9	95,0	95,1	95,0	95,1	численности рабочей силы
Жалдамалы қызметкерлер, мың адам	2 030,9	2 104,7	2 208,7	2 209,5	2 214,2	Наемные работники, тыс. человек
Жұмыспен қамтылған халық санындағы үлесі, %	53,4	55,2	59,3	60,6	62,3	Доля в численности занятого населения, %
Өз бетінше жұмыспен қамтылған қызметкерлер, мың адам	1 773,8	1 711,5	1 513,8	1 436,9	1 338,8	Самостоятельно занятые работники, тыс. человек
Жұмыспен қамтылған халық санындағы үлесі, %	46,6	44,8	40,7	39,4	37,7	Доля в численности занятого населения, %
Жұмыссыз халық, мың адам	203,5	201,8	193,8	192,0	182,4	Безработное население, тыс. человек
Жұмыссыздық деңгейі, %	5,1	5,0	4,9	5,0	4,8	Уровень безработицы, %
Жастар жұмыссыздығының деңгейі, % (16-24 жастағылар)	2,9	3,3	3,2	3,7	3,5	Уровень молодежной безработицы, % (в возрасте 16-24 лет)
Жұмыс күші құрамына кірмейтін адамдар, мың адам	733,4	769,8	829,7	759,9	780,0	Лица, не входящие в состав рабочей силы, тыс. человек
Жұмыс күші құрамына кірмейтін адамдардың үлесі, %	15,5	16,1	17,5	16,5	17,3	Доля лиц, не входящих в состав рабочей силы, %
Ерлер Мужчины						
Жұмыс күші, мың адам	2 111,0	2 130,6	2 106,4	2 068,5	2 044,8	Рабочая сила, тыс. человек
Жұмыс күшінің үлесі, %	86,0	85,8	85,3	86,2	86,2	Доля рабочей силы, %
Жұмыспен қамтылған халық, мың адам	2 020,5	2 033,1	2 019,4	1 982,0	1 958,8	Занятое население, тыс. человек
Жұмыспен қамту деңгейі, пайызбен:						
еңбекке қабілетті жастағы халыққа шаққанда	82,3	81,9	81,8	82,6	82,6	Уровень занятости, в процентах к: населению в трудоспособном возрасте
жұмыс күшінің санына	95,7	95,4	95,9	95,8	95,8	численности рабочей силы
Жалдамалы қызметкерлер, мың адам	1 103,2	1 121,1	1 195,9	1 177,8	1 187,0	Наемные работники, тыс. человек
Жұмыспен қамтылған халық санындағы үлесі, %	54,6	55,1	59,2	59,4	60,6	Доля в численности занятого населения, %
Өз бетінше жұмыспен қамтылған қызметкерлер, мың адам	917,3	911,9	823,5	804,3	771,9	Самостоятельно занятые работники, тыс. человек
Жұмыспен қамтылған халық санындағы үлесі, %	45,4	44,9	40,8	40,6	39,4	Доля в численности занятого населения, %
Жұмыссыз халық, мың адам	90,5	97,5	87,0	86,5	86,0	Безработное население, тыс. человек

Жалғасы						Продолжение
	2012	2013	2014	2015	2016	
Жұмыссыздық деңгейі, %	4,3	4,6	4,1	4,2	4,2	Уровень безработицы, %
Жастар жұмыссыздығының деңгейі, % (16-24 жастағылар)	2,3	3,0	2,7	2,9	3,0	Уровень молодежной безработицы, % (в возрасте 16-24 лет)
Жұмыс күші құрамына кірмейтін адамдар , мың адам	343,4	351,3	363,3	331,6	327,7	Лица, не входящие в состав рабочей силы, тыс. человек
Жұмыс күші құрамына кірмейтін адамдардың үлесі, %	14,0	14,2	14,7	13,8	13,8	Доля лиц, не входящих в состав рабочей силы, %
Әйелдер Женщины						
Жұмыс күші, мың адам	1 897,2	1 887,4	1 810,0	1 769,8	1 690,5	Рабочая сила, тыс. человек
Жұмыс күшінің үлесі, %	82,9	81,9	79,5	80,5	78,9	Доля рабочей силы, %
Жұмыспен қамтылған халық, мың адам	1 784,2	1 783,2	1 703,1	1 664,3	1 594,1	Занятое население, тыс. человек
Жұмыспен қамту деңгейі, пайызбен:						Уровень занятости, в процентах к:
еңбекке қабілетті жастағы халыққа шаққанда	78,0	77,3	74,8	75,7	74,4	населению в трудоспособном возрасте
жұмыс күшінің санына	94,0	94,5	94,1	94,0	94,3	численности рабочей силы
Жалдамалы қызметкерлер, мың адам	927,7	983,6	1 012,8	1 031,7	1 027,2	Наемные работники, тыс. человек
Жұмыспен қамтылған халық санындағы үлесі, %	52,0	55,2	59,5	62,0	64,4	Доля в численности занятого населения, %
Өз бетінше жұмыспен қамтылған қызметкерлер, мың адам	856,5	799,6	690,3	632,6	566,9	Самостоятельно занятые работники, тыс. человек
Жұмыспен қамтылған халық санындағы үлесі, %	48,0	44,8	40,5	38,0	35,6	Доля в численности занятого населения, %
Жұмыссыз халық, мың адам	112,9	104,3	106,9	105,5	96,4	Безработное население, тыс. человек
Жұмыссыздық деңгейі, %	6,0	5,5	5,9	6,0	5,7	Уровень безработицы, %
Жастар жұмыссыздығының деңгейі, % (16-24 жастағылар)	3,7	3,7	3,8	4,6	4,2	Уровень молодежной безработицы, % (в возрасте 16-24 лет)
Жұмыс күші құрамына кірмейтін адамдар , мың адам	390,0	418,4	466,5	428,3	452,3	Лица, не входящие в состав рабочей силы, тыс. человек
Жұмыс күші құрамына кірмейтін адамдардың үлесі, %	17,1	18,1	20,5	19,5	21,1	Доля лиц, не входящих в состав рабочей силы, %

4.32 Ауылдық жерлерде жас топтары бойынша жұмыс күші Рабочая сила по возрастным группам в сельской местности

	Жұмыс күші, мың адам Рабочая сила, тыс. человек					Жұмыс күшінің үлесі, пайызбен Доля рабочей силы, в процентах					
	2012	2013	2014	2015	2016	2012	2013	2014	2015	2016	
Барлық халық Все население											
Барлығы	4 008,2	4 018,0	3 916,3	3 838,3	3 735,3	84,5	83,9	82,5	83,5	82,7	Всего
оның ішінде жас шамасында, жасы:											в том числе в возрасте, лет:
16-19	133,3	93,4	92,9	84,1	72,5	26,8	19,4	23,1	21,4	20,2	16-19
20-24	517,1	491,2	582,0	517,2	473,3	79,4	76,1	80,5	78,6	76,8	20-24
25-29	600,8	634,0	596,4	601,6	604,8	94,6	94,6	89,4	91,7	89,3	25-29
30-34	629,2	633,9	571,6	560,3	573,7	95,8	96,1	92,0	92,7	91,3	30-34
35-39	447,3	446,3	439,5	442,6	431,2	95,4	95,5	92,6	94,0	92,2	35-39
40-44	443,4	445,6	454,4	439,4	437,9	94,9	95,8	92,9	94,8	92,7	40-44
45-49	460,8	462,6	435,1	432,9	420,0	94,7	95,3	92,2	93,4	91,6	45-49
50-54	444,2	465,3	438,1	431,0	415,3	92,5	93,4	89,8	91,5	89,4	50-54
55-58	233,1	270,5	222,3	242,2	226,0	86,7	85,9	78,6	81,9	84,6	55-58
59-63	98,9	75,3	84,2	87,2	80,6	77,1	75,2	66,3	71,5	77,1	59-63
Ерлер Мужчины											
Барлығы	2 111,0	2 130,6	2 106,4	2 068,5	2 044,8	86,0	85,8	85,3	86,2	86,2	Всего
оның ішінде жас шамасында, жасы:											в том числе в возрасте, лет:
16-19	74,0	50,9	52,8	49,0	42,4	28,5	20,9	25,0	24,0	23,2	16-19
20-24	284,4	276,9	320,9	288,7	270,0	82,0	80,1	84,0	82,8	82,3	20-24
25-29	320,9	340,7	325,4	329,0	339,4	96,4	96,1	94,2	95,6	94,6	25-29
30-34	312,3	321,8	299,2	294,5	307,7	97,3	97,6	95,7	96,0	95,6	30-34
35-39	226,5	225,7	226,3	231,2	225,5	97,4	97,1	95,4	96,6	95,1	35-39
40-44	234,1	231,5	238,1	224,8	227,0	96,8	97,6	95,3	96,6	95,1	40-44
45-49	228,1	239,8	224,5	222,1	219,2	96,2	97,2	94,5	95,4	93,3	45-49
50-54	227,7	233,8	222,7	219,8	210,6	94,2	95,7	92,6	93,9	92,3	50-54
55-58	104,0	134,2	112,2	122,3	122,5	92,4	91,3	88,8	90,4	88,9	55-58
59-63	98,9	75,3	84,2	87,2	80,6	77,1	75,2	66,3	71,5	77,1	59-63

Жалғасы											Продолжение
	Жұмыс күші, мың адам Рабочая сила, тыс. человек					Жұмыс күшінің үлесі, пайызбен Доля рабочей силы, в процентах					
	2012	2013	2014	2015	2016	2012	2013	2014	2015	2016	
Әйелдер Женщины											
Барлығы	1 897,2	1 887,4	1 810,0	1 769,8	1 690,5	82,9	81,9	79,5	80,5	78,9	Всего
оның ішінде жас шамасында, жасы:											в том числе в возрасте, лет:
16-19	59,3	42,5	40,0	35,1	30,1	24,9	17,9	21,1	18,5	17,1	16-19
20-24	232,6	214,3	261,1	228,5	203,3	76,5	71,4	76,5	73,9	70,5	20-24
25-29	279,9	293,3	271,0	272,6	265,4	92,6	92,9	84,2	87,3	83,3	25-29
30-34	316,9	312,1	272,4	265,8	266,0	94,3	94,6	88,3	89,2	86,8	30-34
35-39	220,8	220,6	213,2	211,3	205,7	93,4	94,0	89,8	91,3	89,2	35-39
40-44	209,3	214,1	216,3	214,6	210,9	92,8	94,0	90,4	93,0	90,2	40-44
45-49	232,7	222,8	210,6	210,8	200,8	93,3	93,3	89,8	91,5	89,8	45-49
50-54	216,6	231,5	215,4	211,2	204,8	90,7	91,1	87,0	89,2	86,7	50-54
55-58	129,1	136,3	110,0	119,9	103,5	82,6	81,2	70,3	74,7	80,0	55-58
59-63	-	-	-	-	-	-	-	-	-	-	59-63

4.33 Ауылдық жерлерде білім деңгейі бойынша жұмыс күші Рабочая сила по уровню образования в сельской местности

мың адам						тыс. человек
	2012	2013	2014	2015	2016	
Барлық халық Все население						
Жұмыс күші - барлығы	4 008,2	4 018,0	3 916,3	3 838,4	3 735,3	Рабочая сила - всего
одан білімі барлар:						из них имеют образование:
жоғары	732,7	727,2	796,2	800,6	829,5	высшее
аяқталмаған жоғары	118,2	161,2	60,7	49,9	43,9	незаконченное высшее
орта кәсіптік (арнаулы)	1 092,3	1 127,7	1 279,2	1 204,1	1 217,0	среднее профессиональное (специальное)
бастауыш кәсіптік	330,2	337,2	229,0	218,4	260,3	начальное профессиональное
жалпы орта	1 616,5	1 586,1	1 449,8	1 464,4	1 278,4	среднее общее
жалпы негізгі	110,3	74,0	94,8	94,9	99,6	основное общее
жалпы бастауыш	8,0	4,6	6,5	6,1	6,5	начальное общее
Ерлер Мужчины						
Жұмыс күші - барлығы	2 111,0	2 130,6	2 106,4	2 068,5	2 044,8	Рабочая сила - всего
одан білімі барлар:						из них имеют образование:
жоғары	347,4	327,0	351,2	346,1	364,5	высшее
аяқталмаған жоғары	54,9	80,7	29,4	22,5	23,0	незаконченное высшее
орта кәсіптік (арнаулы)	546,8	579,0	670,8	631,5	650,3	среднее профессиональное (специальное)
бастауыш кәсіптік	213,6	217,7	152,3	145,9	173,6	начальное профессиональное
жалпы орта	880,3	881,9	843,0	863,5	769,5	среднее общее
жалпы негізгі	64,7	42,6	55,9	55,4	60,3	основное общее
жалпы бастауыш	3,3	1,9	3,7	3,6	3,7	начальное общее
Әйелдер Женщины						
Жұмыс күші - барлығы	1 897,2	1 887,4	1 810,0	1 769,8	1 690,5	Рабочая сила - всего
одан білімі барлар:						из них имеют образование:
жоғары	385,3	400,2	445,0	454,5	465,0	высшее
аяқталмаған жоғары	63,3	80,6	31,3	27,3	20,9	незаконченное высшее
орта кәсіптік (арнаулы)	545,4	548,7	608,4	572,7	566,7	среднее профессиональное (специальное)
бастауыш кәсіптік	116,6	119,6	76,7	72,5	86,7	начальное профессиональное
жалпы орта	736,2	704,2	606,8	600,9	508,9	среднее общее
жалпы негізгі	45,6	31,5	38,9	39,5	39,4	основное общее
жалпы бастауыш	4,7	2,7	2,9	2,5	2,9	начальное общее

4.34 Жас топтары бойынша жұмыспен қамтылған ауыл халқы Сельское занятое население по возрастным группам

мың адам						тыс. человек
	2012	2013	2014	2015	2016	
Барлық халық Все население						
Жұмыспен қамтылған халық - барлығы	3 804,7	3 816,2	3 722,5	3 646,4	3 552,9	Занятое население - всего
оның ішінде жас шамасында, жасы:						в том числе в возрасте, лет:
16-19	129,7	91,9	89,3	81,4	70,7	16-19
20-24	501,9	473,3	564,2	497,9	456,1	20-24
25-29	560,1	591,6	566,1	574,8	577,3	25-29
30-34	591,4	586,8	529,0	522,5	531,8	30-34
35-39	423,6	425,4	417,8	417,8	407,5	35-39
40-44	425,0	426,7	433,1	420,3	419,7	40-44
45-49	442,4	447,9	415,3	413,4	401,9	45-49
50-54	422,3	443,2	419,9	410,4	396,6	50-54
55-58	216,2	257,5	207,9	223,5	213,6	55-58
59-63	92,1	72,0	79,8	84,5	77,8	59-63
Ерлер Мужчины						
Жұмыспен қамтылған халық - барлығы	2 020,5	2 033,1	2 019,4	1 982,1	1 958,8	Занятое население - всего
оның ішінде жас шамасында, жасы:						в том числе в возрасте, лет:
16-19	72,4	50,3	51,1	47,6	41,6	16-19
20-24	277,9	267,5	312,6	280,2	261,5	20-24
25-29	299,6	318,0	312,4	317,5	327,4	25-29
30-34	296,2	298,9	280,4	279,4	288,4	30-34
35-39	215,3	216,3	216,5	220,3	215,4	35-39
40-44	227,1	223,1	229,4	216,6	218,3	40-44
45-49	221,5	233,5	215,7	212,6	210,9	45-49
50-54	219,4	224,4	214,9	210,7	201,6	50-54
55-58	98,9	129,0	106,5	112,7	116,0	55-58
59-63	92,1	72,0	79,8	84,5	77,8	59-63
Әйелдер Женщины						
Жұмыспен қамтылған халық - барлығы	1 784,2	1 783,2	1 703,1	1 664,3	1 594,1	Занятое население - всего
оның ішінде жас шамасында, жасы:						в том числе в возрасте, лет:
16-19	57,3	41,5	38,2	33,9	29,1	16-19
20-24	223,9	205,8	251,6	217,7	194,5	20-24
25-29	260,5	273,6	253,7	257,3	249,8	25-29
30-34	295,2	287,8	248,6	243,1	243,4	30-34
35-39	208,3	209,1	201,3	197,5	192,1	35-39
40-44	198,0	203,6	203,7	203,7	201,4	40-44
45-49	220,9	214,4	199,6	200,8	191,0	45-49
50-54	202,9	218,8	205,0	199,7	195,1	50-54
55-58	117,3	128,5	101,4	110,7	97,6	55-58
59-63	-	-	-	-	-	59-63

4.35 Ауыл халқының жұмыспен қамтылу деңгейі Уровень занятости сельского населения

пайызбен						в процентах
	2012	2013	2014	2015	2016	
Барлық халық Все население						
Жұмыспен қамтылу деңгейі пайызбен:						Уровень занятости в процентах к:
16 және одан жоғары жастағы халыққа шаққанда	80,2	79,7	78,4	79,3	78,7	населению в возрасте 16 лет и старше
жұмыс күшінің санына	94,9	95,0	95,1	95,0	95,1	численности рабочей силы
Ерлер Мужчины						
Жұмыспен қамтылу деңгейі пайызбен:						Уровень занятости в процентах к:
16 және одан жоғары жастағы халыққа шаққанда	82,3	81,9	81,8	82,6	82,6	населению в возрасте 16 лет и старше
жұмыс күшінің санына	95,7	95,4	95,9	95,8	95,8	численности рабочей силы
Әйелдер Женщины						
Жұмыспен қамтылу деңгейі пайызбен:						Уровень занятости в процентах к:
16 және одан жоғары жастағы халыққа шаққанда	78,0	77,3	74,8	75,7	74,4	населению в возрасте 16 лет и старше
жұмыс күшінің санына	94,0	94,5	94,1	94,0	94,3	численности рабочей силы

4.36 Жас топтары бойынша ауыл халқының жұмыспен қамтылу деңгейі
Уровень занятости сельского населения по возрастным группам

	Жұмыспен қамтылу деңгейі пайызбен: Уровень занятости, в процентах к										
	еңбекке қабілетті жастағы халыққа шаққанда населению в трудоспособном возрасте					жұмыс күшінің санына численности рабочей силы					
	2012	2013	2014	2015	2016	2012	2013	2014	2015	2016	
Жұмыспен қамтылған халық - барлығы	80,2	79,7	78,4	79,3	78,7	94,9	95,0	95,1	95,0	95,1	Занятое население - всего
оның ішінде жас шамасында, жасы:											в том числе в возрасте, лет:
16-19	26,0	19,1	22,3	20,7	19,7	97,3	98,4	96,2	96,8	97,5	16-19
20-24	77,1	73,3	78,0	75,7	74,0	97,1	96,4	96,9	96,3	96,4	20-24
25-29	88,2	88,2	84,9	87,6	85,2	93,2	93,3	94,9	95,5	95,5	25-29
30-34	90,0	89,0	85,2	86,4	84,6	94,0	92,6	92,6	93,3	92,7	30-34
35-39	90,3	91,0	88,0	88,8	87,1	94,7	95,3	95,1	94,4	94,5	35-39
40-44	91,0	91,8	88,6	90,7	88,8	95,9	95,8	95,3	95,7	95,8	40-44
45-49	90,9	92,3	88,0	89,2	87,6	96,0	96,8	95,5	95,5	95,7	45-49
50-54	87,9	88,9	86,0	87,1	85,4	95,1	95,3	95,8	95,2	95,5	50-54
55-58	80,4	81,8	73,5	75,6	80,0	92,8	95,2	93,5	92,3	94,5	55-58
59-63	71,8	71,9	62,8	69,3	74,5	93,2	95,6	94,8	96,9	96,5	59-63

4.37 Білім деңгейі бойынша жұмыспен қамтылған ауыл халқы
Сельское занятое население по уровню образования

мың адам

тыс. человек

	2012	2013	2014	2015	2016	
Барлық халық Все население						
Жұмыспен қамтылған халық - барлығы	3 804,7	3 816,2	3 745,6	3 646,4	3 552,9	Занятое население, - всего
одан білімі барлар:						
жоғары	709,3	705,2	771,7	776,8	802,6	высшее
аяқталмаған жоғары	108,3	144,1	57,0	47,6	41,6	незаконченное высшее
орта кәсіптік (арнаулы)	1 046,8	1 074,9	1 229,4	1 142,4	1 157,1	среднее профессиональное (специальное)
бастауыш кәсіптік	313,2	325,0	218,2	207,0	246,1	начальное профессиональное
жалпы орта	1 519,1	1 494,5	1 374,1	1 379,3	1 208,0	среднее общее
жалпы негізгі	100,1	68,8	89,5	87,9	91,8	основное общее
жалпы бастауыш	7,8	3,7	5,7	5,3	5,8	начальное общее
Ерлер Мужчины						
Жұмыспен қамтылған халық - барлығы	2 020,5	2 033,1	2 011,2	2 017,3	1 958,8	Занятое население, - всего
одан білімі барлар:						из них имеют образование:
жоғары	336,6	316,0	339,0	174,8	352,3	высшее
аяқталмаған жоғары	50,3	68,0	27,7	18,7	21,8	незаконченное высшее
орта кәсіптік (арнаулы)	527,8	554,5	643,0	680,9	623,2	среднее профессиональное (специальное)
бастауыш кәсіптік	205,0	211,6	145,5	188,1	164,8	начальное профессиональное
жалпы орта	837,6	841,9	801,1	890,6	737,4	среднее общее
жалпы негізгі	60,1	39,3	52,0	60,8	56,0	основное общее
жалпы бастауыш	3,2	1,7	3,0	3,5	3,4	начальное общее
Әйелдер Женщины						
Жұмыспен қамтылған халық - барлығы	1 784,2	1 783,2	1 734,3	1 629,1	1 594,1	Занятое население, - всего
одан білімі барлар:						из них имеют образование:
жоғары	372,7	389,3	432,7	602,0	450,3	высшее
аяқталмаған жоғары	58,1	76,1	29,3	29,0	19,8	незаконченное высшее
орта кәсіптік (арнаулы)	519,0	520,3	586,5	461,5	533,9	среднее профессиональное (специальное)
бастауыш кәсіптік	108,3	113,4	72,7	18,9	81,3	начальное профессиональное
жалпы орта	681,5	652,7	573,1	488,7	470,6	среднее общее
жалпы негізгі	40,0	29,5	37,5	27,1	35,8	основное общее
жалпы бастауыш	4,6	2,0	2,6	1,8	2,4	начальное общее

4.38 Білім деңгейі бойынша ауыл халқының жұмыспен қамтылу деңгейі
Уровень занятости сельского населения по уровню образования

	Жұмыспен қамтылу деңгейі, пайызбен Уровень занятости, в процентах к										
	еңбекке қабілетті жастағы халыққа шаққанда населению в трудоспособном возрасте					жұмыс күшінің санына численности рабочей силы					
	2012	2013	2014	2015	2016	2012	2013	2014	2015	2016	
Жұмыспен қамтылған халық - барлығы	80,2	79,7	78,4	79,3	78,7	94,9	95,0	95,1	95,0	95,1	Занятое население - всего
одан білімі барлар:											из них имеют образование:
жоғары	92,2	94,1	90,8	92,6	91,2	96,8	97,0	96,5	97,0	96,8	высшее
аяқталмаған жоғары	57,2	61,3	37,6	37,5	36,0	91,7	89,4	93,7	95,4	94,8	незаконченное высшее
орта кәсіптік (арнаулы)	89,7	88,1	84,2	85,4	84,2	95,8	95,3	95,4	94,9	95,1	среднее профессиональное (специальное)
бастауыш кәсіптік	86,0	88,1	80,8	81,9	80,6	94,9	96,4	95,0	94,8	94,5	начальное профессиональное
жалпы орта	77,9	77,0	75,7	76,5	75,5	94,0	94,2	94,2	94,2	94,5	среднее общее
жалпы негізгі	35,5	26,9	43,0	39,7	41,4	90,7	92,9	93,1	92,6	92,2	основное общее
жалпы бастауыш	40,6	21,2	27,0	29,3	30,9	97,3	80,4	82,2	86,9	89,2	начальное общее

4.39 Жас топтары бойынша жұмыссыз ауыл халқы
Сельское безработное население по возрастным группам

мың адам	2012	2013	2014	2015	2016	тыс. человек
Барлық халық Все население						
Жұмыссыз халық - барлығы	203,5	201,8	193,8	192,0	182,4	Безработное население - всего
оның ішінде жас шамасында, жасы:						в том числе в возрасте, лет:
16-19	3,6	1,5	3,6	2,7	1,8	16-19
20-24	15,2	17,9	17,8	19,3	17,3	20-24
25-29	40,7	42,4	30,3	26,8	27,5	25-29
30-34	37,9	47,1	42,6	37,9	41,9	30-34
35-39	23,7	20,9	21,7	24,7	23,6	35-39
40-44	18,4	18,9	21,2	19,0	18,2	40-44
45-49	18,4	14,7	19,8	19,5	18,1	45-49
50-54	22,0	22,1	18,2	20,6	18,7	50-54
55-58	16,9	13,0	14,3	18,8	12,4	55-58
59-63	6,7	3,3	4,4	2,8	2,9	59-63
Ерлер Мужчины						
Жұмыссыз халық - барлығы	90,5	97,5	87,0	86,5	86,0	Безработное население - всего
оның ішінде жас шамасында, жасы:						в том числе в возрасте, лет:
16-19	1,6	0,6	1,7	1,4	0,8	16-19
20-24	6,5	9,4	8,3	8,5	8,5	20-24
25-29	21,3	22,7	13,0	11,5	12,0	25-29
30-34	16,1	22,8	18,7	15,1	19,3	30-34
35-39	11,2	9,5	9,9	10,9	10,1	35-39
40-44	7,0	8,4	8,7	8,2	8,7	40-44
45-49	6,7	6,3	8,8	9,5	8,3	45-49
50-54	8,2	9,4	7,8	9,1	9,0	50-54
55-58	5,1	5,2	5,7	9,6	6,6	55-58
59-63	6,7	3,3	4,4	2,8	2,9	59-63
Әйелдер Женщины						
Жұмыссыз халық - барлығы	112,9	104,3	106,9	105,5	96,4	Безработное население - всего
оның ішінде жас шамасында, жасы:						в том числе в возрасте, лет:
16-19	2,0	0,9	1,8	1,3	1,0	16-19
20-24	8,7	8,5	9,5	10,8	8,8	20-24
25-29	19,4	19,7	17,3	15,2	15,6	25-29
30-34	21,7	24,3	23,8	22,7	22,6	30-34
35-39	12,5	11,5	11,8	13,9	13,5	35-39
40-44	11,3	10,5	12,5	10,9	9,5	40-44
45-49	11,8	8,3	11,0	10,1	9,8	45-49
50-54	13,7	12,7	10,4	11,5	9,7	50-54
55-58	11,8	7,8	8,7	9,2	5,9	55-58
59-63	-	-	-	-	-	59-63

4.40 Жас топтары бойынша ауыл халқы жұмыссыздығының деңгейі Уровень безработицы сельского населения по возрастным группам

пайызбен

в процентах

	2012	2013	2014	2015	2016	
Барлық халық Все население						
Жұмыссыз халық - барлығы	5,1	5,0	4,9	5,0	4,9	Безработное население - всего
оның ішінде жас шамасында, жасы:						в том числе в возрасте, лет:
16-19	2,7	1,6	3,8	3,2	2,4	16-19
20-24	2,9	3,6	3,1	3,7	3,6	20-24
25-29	6,8	6,7	5,1	4,5	4,6	25-29
30-34	6,0	7,4	7,4	6,8	7,3	30-34
35-39	5,3	4,7	4,9	5,6	5,5	35-39
40-44	4,1	4,2	4,7	4,3	4,1	40-44
45-49	4,0	3,2	4,5	4,5	4,3	45-49
50-54	4,9	4,7	4,2	4,8	4,5	50-54
55-58	7,2	4,8	6,5	7,7	5,5	55-58
59-63	6,8	4,4	5,2	3,2	3,6	59-63
Ерлер Мужчины						
Жұмыссыз халық - барлығы	4,3	4,6	4,1	4,2	4,2	Безработное население - всего
оның ішінде жас шамасында, жасы:						в том числе в возрасте, лет:
16-19	2,2	1,2	3,3	2,9	1,8	16-19
20-24	2,3	3,4	2,6	2,9	3,2	20-24
25-29	6,6	6,7	4,0	3,5	3,5	25-29
30-34	5,2	7,1	6,3	5,1	6,3	30-34
35-39	5,0	4,2	4,4	4,7	4,5	35-39
40-44	3,0	3,6	3,7	3,6	3,8	40-44
45-49	2,9	2,6	3,9	4,3	3,8	45-49
50-54	3,6	4,0	3,5	4,1	4,3	50-54
55-58	4,9	3,9	5,1	7,8	5,4	55-58
59-63	6,8	4,4	5,2	3,2	3,6	59-63
Әйелдер Женщины						
Жұмыссыз халық - барлығы	6,0	5,5	5,9	6,0	5,7	Безработное население - всего
оның ішінде жас шамасында, жасы:						в том числе в возрасте, лет:
16-19	3,3	2,2	4,6	3,6	3,3	16-19
20-24	3,7	4,0	3,7	4,7	4,3	20-24
25-29	6,9	6,7	6,4	5,6	5,9	25-29
30-34	6,9	7,8	8,7	8,6	8,5	30-34
35-39	5,6	5,2	5,5	6,6	6,6	35-39
40-44	5,4	4,9	5,8	5,1	4,5	40-44
45-49	5,1	3,7	5,2	4,8	4,9	45-49
50-54	6,3	5,5	4,8	5,4	4,7	50-54
55-58	9,2	5,7	7,9	7,7	5,7	55-58
59-63	-	-	-	-	-	59-63

4.41 Білім деңгейі бойынша жұмыссыз ауыл халық Сельское безработное население по уровню образования

мың адам

тыс. человек

	2012	2013	2014	2015	2016	
Барлық халық Все население						
Жұмыссыз халық - барлығы	203,5	201,8	193,4	192,0	182,4	Безработное население - всего
одан білімі барлар:						из них имеют образование:
жоғары	23,4	22,0	28,1	23,8	26,9	высшее
аяқталмаған жоғары	9,8	17,1	3,8	2,2	2,3	незаконченное высшее
орта кәсіптік (арнаулы)	45,4	52,8	58,1	61,7	59,9	среднее профессиональное (специальное)
бастауыш кәсіптік	16,9	12,2	11,4	11,4	14,2	начальное профессиональное
жалпы орта	97,4	91,5	84,2	85,1	70,5	среднее общее
жалпы негізгі	10,3	5,3	6,6	7,0	7,9	основное общее
жалпы бастауыш	0,2	0,9	1,1	0,8	0,8	начальное общее
Ерлер Мужчины						
Жұмыссыз халық - барлығы	90,5	97,5	86,5	86,5	86,0	Безработное население - всего
одан білімі барлар:						из них имеют образование:
жоғары	10,8	11,0	10,8	9,0	12,2	высшее
аяқталмаған жоғары	4,6	12,6	1,7	0,8	1,2	незаконченное высшее

Жалғасы						Продолжение
	2012	2013	2014	2015	2016	
орта кәсіптік (арнаулы)	19,0	24,4	25,3	25,8	27,1	среднее профессиональное (специальное)
бастауыш кәсіптік	8,6	6,0	6,0	6,3	8,8	начальное профессиональное
жалпы орта	42,7	40,0	38,6	40,7	32,2	среднее общее
жалпы негізгі	4,6	3,3	3,5	3,5	4,3	основное общее
жалпы бастауыш	0,2	0,2	0,6	0,5	0,3	начальное общее
Әйелдер Женщины						
Жұмыссыз халық - барлығы	112,9	104,3	106,9	105,5	96,4	Безработное население - всего
одан білімі барлар:						из них имеют образование:
жоғары	12,6	11,0	17,3	14,8	14,7	высшее
аяқталмаған жоғары	5,2	4,5	2,2	1,4	1,1	незаконченное высшее
орта кәсіптік (арнаулы)	26,4	28,4	32,9	36,0	32,8	среднее профессиональное (специальное)
бастауыш кәсіптік	8,3	6,1	5,4	5,0	5,4	начальное профессиональное
жалпы орта	54,7	51,6	45,6	44,4	38,3	среднее общее
жалпы негізгі	5,6	2,0	3,1	3,5	3,6	основное общее
жалпы бастауыш	0,1	0,7	0,5	0,4	0,5	начальное общее

4.42 Жас топтары бойынша экономикалық тұрғыдан енжар ауыл халқы Лица не входящие в состав рабочей силы по возрастным группам

	Жұмыс күші құрамына кірмейтін адамдар, мың адам Лица, не входящие в состав рабочей силы, тыс. человек					Жұмыс күші құрамына кірмейтін адамдардың үлесі, пайызбен Доля лиц, не входящих в состав рабочей силы, в процентах					
	2012	2013	2014	2015	2016	2012	2013	2014	2015	2016	
Барлық халық Все население											
Барлығы	733,4	769,8	829,7	759,9	780,0	15,5	16,1	17,5	16,5	17,3	Всего
оның ішінде жас шамасында, жасы:											в том числе в возрасте, лет:
16-19	364,7	387,2	308,3	309,5	286,1	73,2	80,6	76,9	78,6	79,8	16-19
20-24	134,0	154,7	141,2	140,5	143,0	20,6	23,9	19,5	21,4	23,2	20-24
25-29	34,4	36,5	70,6	54,8	72,6	5,4	5,4	10,6	8,3	10,7	25-29
30-34	27,8	25,7	49,6	44,3	54,7	4,2	3,9	8,0	7,3	8,7	30-34
35-39	21,6	21,0	35,1	28,1	36,5	4,6	4,5	7,4	6,0	7,8	35-39
40-44	23,9	19,4	34,7	24,0	34,5	5,1	4,2	7,1	5,2	7,3	40-44
45-49	25,7	22,9	36,9	30,4	38,6	5,3	4,7	7,8	6,6	8,4	45-49
50-54	36,2	33,1	50,0	39,9	49,1	7,5	6,6	10,2	8,5	10,6	50-54
55-58	35,7	44,3	60,5	53,6	41,1	13,3	14,1	21,4	18,1	15,4	55-58
59-63	29,4	24,9	42,8	34,8	23,9	22,9	24,8	33,7	28,5	22,9	59-63
Ерлер Мужчины											
Барлығы	343,4	351,3	363,3	331,6	327,7	14,0	14,2	14,7	13,8	13,8	Всего
оның ішінде жас шамасында, жасы:											в том числе в возрасте, лет:
16-19	185,4	193,1	158,2	155,4	140,5	71,5	79,1	75,0	76,0	76,8	16-19
20-24	62,4	68,9	61,0	60,0	57,9	18,0	19,9	16,0	17,2	17,7	20-24
25-29	12,0	13,9	19,9	15,3	19,4	3,6	3,9	5,8	4,4	5,4	25-29
30-34	8,6	7,8	13,5	12,1	14,1	2,7	2,4	4,3	4,0	4,4	30-34
35-39	6,2	6,9	11,0	8,1	11,5	2,6	2,9	4,6	3,4	4,9	35-39
40-44	7,7	5,7	11,6	7,9	11,6	3,2	2,4	4,7	3,4	4,9	40-44
45-49	9,0	6,8	13,1	10,7	15,8	3,8	2,8	5,5	4,6	6,7	45-49
50-54	14,1	10,6	17,9	14,3	17,7	5,8	4,3	7,4	6,1	7,7	50-54
55-58	8,6	12,8	14,1	13,1	15,3	7,6	8,7	11,2	9,6	11,1	55-58
59-63	29,4	24,9	42,8	34,8	23,9	22,9	24,8	33,7	28,5	22,9	59-63
Әйелдер Женщины											
Барлығы	390,0	418,4	466,5	428,3	452,3	17,1	18,1	20,5	19,5	21,1	Всего
оның ішінде жас шамасында, жасы:											в том числе в возрасте, лет:
16-19	179,2	194,1	150,1	154,1	145,6	75,1	82,1	78,9	81,5	82,9	16-19
20-24	71,5	85,8	80,2	80,5	85,1	23,5	28,6	23,5	26,1	29,5	20-24
25-29	22,4	22,5	50,7	39,5	53,2	7,4	7,1	15,8	12,7	16,7	25-29
30-34	19,2	18,0	36,0	32,2	40,6	5,7	5,4	11,7	10,8	13,2	30-34
35-39	15,5	14,2	24,1	20,0	25,0	6,6	6,0	10,2	8,7	10,8	35-39
40-44	16,2	13,7	23,0	16,1	22,9	7,2	6,0	9,6	7,0	9,8	40-44
45-49	16,7	16,1	23,8	19,7	22,7	6,7	6,7	10,2	8,5	10,2	45-49
50-54	22,1	22,5	32,1	25,6	31,4	9,3	8,9	13,0	10,8	13,3	50-54
55-58	27,2	31,5	46,4	40,6	25,8	17,4	18,8	29,7	25,3	20,0	55-58
59-63	-	-	-	-	-	-	-	-	-	-	59-63

5. Өңірлер бойынша еңбек нарығының негізгі индикаторлары

Основные индикаторы рынка труда по регионам

Жұмыс күші Рабочая сила

5.1 Жұмыс күші Рабочая сила

	Жұмыс күші, мың адам Рабочая сила, тыс. человек					Жұмыс күшінің үлесі, пайызбен Доля рабочей силы, в процентах				
	2012	2013	2014	2015	2016	2012	2013	2014	2015	2016
Қазақстан Республикасы	8 981,9	9 041,3	8 962,0	9 074,9	8 998,8	71,7	71,7	70,7	71,1	70,0
Ақмола	439,8	441,9	444,7	444,8	438,0	77,1	77,6	77,9	78,4	76,5
Ақтөбе	432,4	434,1	430,9	441,6	429,3	72,4	72,2	71,1	72,3	70,2
Алматы	1020,8	1 044,6	1 065,3	1 033,9	1 034,8	72,4	73,3	73,9	75,1	75,0
Атырау	291,8	294,3	301,3	312,2	311,8	75,7	75,4	76,1	77,7	76,8
Батыс Қазақстан	332,5	333,4	333,6	335,2	335,9	69,9	69,8	69,8	70,1	70,1
Жамбыл	591,9	581,0	557,7	539,3	526,7	79,7	78,0	74,5	72,0	70,0
Қарағанды	740,9	744,1	713,1	730,6	690,6	69,2	69,7	66,7	68,3	64,6
Қостанай	539,6	531,1	520,0	520,3	519,2	75,7	74,6	72,9	73,6	73,7
Қызылорда	347,6	352,6	327,6	325,2	345,6	70,2	70,2	68,3	67,2	66,6
Маңғыстау	271,7	274,2	261,8	292,1	292,3	71,8	70,1	65,5	71,8	70,1
Оңтүстік Қазақстан	1 243,4	1 255,2	1 229,9	1 216,6	1 210,0	71,2	70,9	68,6	66,9	66,3
Павлодар	439,2	440,0	441,3	439,6	421,4	73,4	73,6	74,0	74,0	71,1
Солтүстік Қазақстан	349,6	346,9	330,3	337,1	318,9	74,4	74,5	71,7	74,0	70,5
Шығыс Қазақстан	748,5	746,0	740,9	732,5	719,2	67,1	67,3	67,2	66,7	66,0
Астана қаласы	417,6	434,5	454,6	488,8	488,7	72,0	72,6	73,6	77,0	76,7
Алматы қаласы	774,7	787,5	809,2	885,1	916,3	66,0	66,4	67,1	67,9	68,2

2016 жылғы жұмыс күшінің құрылымы Структура рабочей силы в 2016г.

пайызбен

в процентах

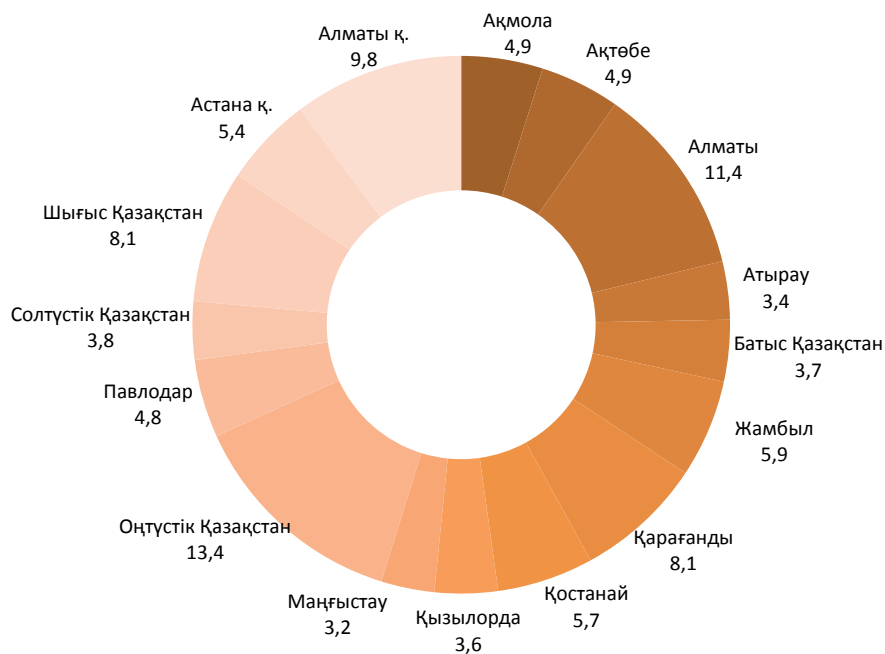

Жұмыспен қамтылған халық Занятое население

5.2 Жұмыспен қамтылған халық Занятое население

	Жұмыспен қамтылған, мың адам Заняты, тыс. человек					Өткен жылға, пайызбен В процентах к предыдущему году				
	2012	2013	2014	2015	2016	2012	2013	2014	2015	2016
Қазақстан Республикасы	8 507,1	8 570,6	8 510,1	8 623,8	8 553,3	102,5	100,7	99,3	101,3	99,2
Ақмола	416,4	419,0	422,7	423,0	416,4	99,5	100,6	100,9	100,1	98,4
Ақтөбе	410,9	412,7	410,0	420,0	408,6	103,9	100,4	99,3	102,4	97,3
Алматы	969,7	993,1	1 013,3	984,4	985,3	107,9	102,4	102,0	97,1	100,1
Атырау	277,3	279,5	286,1	296,5	296,4	103,1	100,8	102,4	103,6	100,0
Батыс Қазақстан	315,4	316,5	316,8	318,8	319,5	99,8	100,3	100,1	100,6	100,2
Жамбыл	559,9	550,8	530,2	512,6	501,1	100,5	98,4	96,3	96,7	97,8
Қарағанды	703,0	707,2	678,4	694,5	656,4	100,4	100,6	95,9	102,4	94,5
Қостанай	511,2	503,6	493,9	494,5	493,5	99,7	98,5	98,1	100,1	99,8
Қызылорда	329,1	334,4	311,1	309,0	328,6	103,2	101,6	93,0	99,3	106,3
Маңғыстау	256,3	259,1	248,8	277,2	277,8	112,5	101,1	96,0	111,4	100,2
Оңтүстік Қазақстан	1 173,7	1 185,7	1 163,2	1 152,7	1 147,2	103,9	101,0	98,1	99,1	99,5
Павлодар	417,5	418,0	420,3	418,6	401,1	99,8	100,1	100,6	99,6	95,8
Солтүстік Қазақстан	331,2	329,3	313,8	320,7	303,1	95,6	99,4	95,3	102,2	94,5
Шығыс Қазақстан	710,4	708,2	705,5	696,7	684,3	99,0	99,7	99,6	98,8	98,2
Астана қаласы	393,9	410,5	431,6	466,1	466,1	104,9	104,2	105,1	108,0	100,0
Алматы қаласы	731,0	743,1	764,5	838,5	867,9	104,5	101,6	102,9	109,7	103,5

Жұмыспен қамтылған халық Занятое население

мың адам

тыс. человек

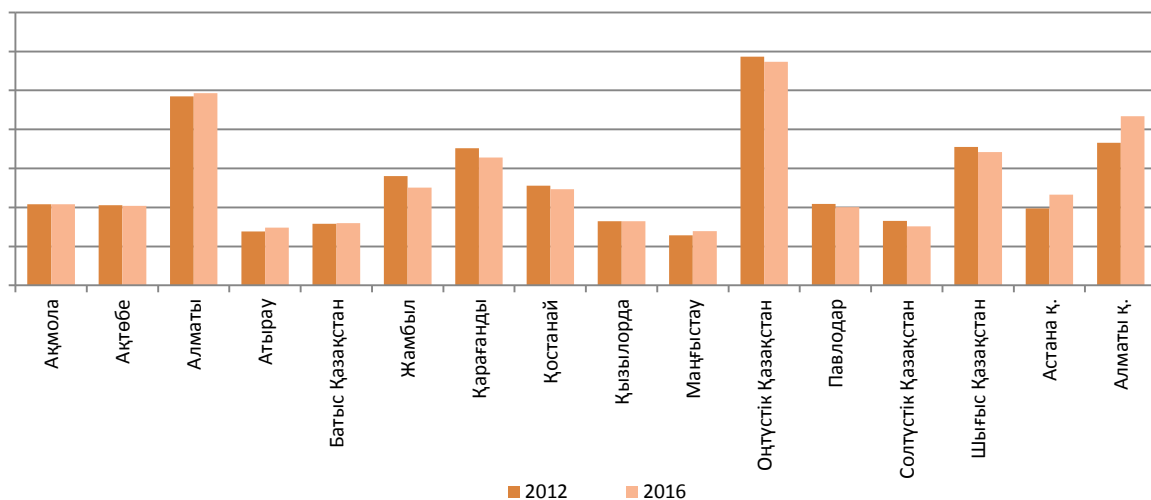

5.3 Жұмыспен қамтылу деңгейі Уровень занятости населения

	Жұмыспен қамтылу деңгейі, пайызбен Уровень занятости, в процентах к									
	15 және одан жоғары жастағы халыққа шаққанда к населению в возрасте 15 лет и старше					жұмыс күшінің санына численности рабочей силы				
	2012	2013	2014	2015	2016	2012	2013	2014	2015	2016
Қазақстан Республикасы	67,9	68,0	67,1	67,6	66,5	94,7	94,8	95,0	95,0	95,0
Ақмола	73,0	73,5	74,0	74,5	72,7	94,7	94,8	95,1	95,1	95,1
Ақтөбе	68,8	68,6	67,7	68,8	66,8	95,0	95,1	95,1	95,1	95,2
Алматы	68,8	69,6	70,3	71,5	71,4	95,0	95,1	95,1	95,2	95,2
Атырау	71,9	71,6	72,3	73,8	73,0	95,0	95,0	95,0	95,0	95,1
Батыс Қазақстан	66,3	66,3	66,3	66,6	66,6	94,9	94,9	95,0	95,1	95,1
Жамбыл	75,4	73,9	70,9	68,5	66,6	94,6	94,8	95,1	95,1	95,1

Жалғасы	Продолжение									
	Жұмыспен қамтылу деңгейі, пайызбен Уровень занятости, в процентах к									
	15 және одан жоғары жастағы халыққа шаққанда к населению в возрасте 15 лет и старше					жұмыс күшінің санына численности рабочей силы				
	2012	2013	2014	2015	2016	2012	2013	2014	2015	2016
Қарағанды	65,7	66,2	63,4	64,9	61,4	94,9	95,0	95,1	95,1	95,0
Қостанай	71,7	70,8	69,3	69,9	70,0	94,8	94,8	95,0	95,0	95,1
Қызылорда	66,5	66,6	64,8	63,8	63,3	94,7	94,8	95,0	95,0	95,1
Маңғыстау	67,7	66,2	62,3	68,1	66,7	94,3	94,5	95,0	94,9	95,0
Оңтүстік Қазақстан	67,2	67,0	64,9	63,4	62,9	94,4	94,5	94,6	94,8	94,8
Павлодар	69,8	69,9	70,5	70,5	67,6	95,1	95,0	95,2	95,2	95,2
Солтүстік Қазақстан	70,5	70,7	68,1	70,4	67,0	94,8	94,9	95,0	95,1	95,0
Шығыс Қазақстан	63,7	63,9	64,0	63,5	62,8	94,9	94,9	95,2	95,1	95,1
Астана қаласы	68,0	68,6	69,9	73,4	73,1	94,3	94,5	94,9	95,3	95,4
Алматы қаласы	62,2	62,6	63,4	64,3	64,6	94,4	94,4	94,5	94,7	94,7

5.4 Жалдамалы қызметкерлер Наемные работники

	Жалдамалы қызметкерлер, мың адам Наемные работники, тыс. человек					Жұмыспен қамтылған халық санындағы үлесі, пайызбен Доля в численности занятого населения, %				
	2012	2013	2014	2015	2016	2012	2013	2014	2015	2016
Қазақстан Республикасы	5 813,7	5 949,7	6 109,7	6 294,9	6 342,8	68,3	69,4	71,8	73,0	74,2
Ақмола	243,0	250,8	259,1	266,7	269,5	58,3	59,8	61,3	63,1	64,7
Ақтөбе	304,8	307,7	322,3	332,6	329,7	74,2	74,6	78,6	79,2	80,7
Алматы	555,4	589,0	664,1	695,5	705,4	57,3	59,3	65,5	70,6	71,6
Атырау	245,8	246,0	251,8	266,4	266,3	88,6	88,0	88,0	89,8	89,9
Батыс Қазақстан	189,7	192,4	196,7	199,9	201,3	60,2	60,8	62,1	62,7	63,0
Жамбыл	269,2	270,5	275,0	276,1	275,2	48,1	49,1	51,9	53,9	54,9
Қарағанды	577,9	600,3	580,5	594,7	583,2	82,2	84,9	85,6	85,6	88,8
Қостанай	294,9	302,5	320,5	321,2	324,4	57,7	60,1	64,9	65,0	65,7
Қызылорда	219,6	224,5	222,3	198,3	206,9	66,7	67,2	71,4	64,2	63,0
Маңғыстау	237,4	240,8	227,8	261,2	263,8	92,6	93,0	91,6	94,2	95,0
Оңтүстік Қазақстан	620,2	631,3	638,2	638,6	644,5	52,8	53,2	54,9	55,4	56,2
Павлодар	326,7	328,9	331,4	331,1	331,7	78,3	78,7	78,8	79,1	82,7
Солтүстік Қазақстан	213,7	215,3	219,2	215,1	211,5	64,5	65,4	69,9	67,1	69,8
Шығыс Қазақстан	479,7	483,3	485,5	482,7	483,3	67,5	68,2	68,8	69,3	70,6
Астана қаласы	364,1	382,9	411,1	442,8	442,6	92,4	93,3	95,3	95,0	95,0
Алматы қаласы	671,5	683,5	704,3	771,9	803,5	91,9	92,0	92,1	92,1	92,6

5.5 Өз бетінше жұмыспен қамтылған қызметкерлер Самостоятельно занятые работники

	Өз бетінше жұмыспен қамтылған қызметкерлер, мың адам Самостоятельно занятые работники, тыс. человек					Жұмыспен қамтылған халық санындағы үлесі, пайызбен Доля в численности занятого населения, %				
	2012	2013	2014	2015	2016	2012	2013	2014	2015	2016
Қазақстан Республикасы	2 693,4	2 621,0	2 400,4	2 328,9	2 210,5	31,7	30,6	28,2	27,0	25,8
Ақмола	173,4	168,2	163,6	156,3	147,0	41,7	40,1	38,7	36,9	35,3
Ақтөбе	106,1	104,9	87,8	87,4	78,8	25,8	25,4	21,4	20,8	19,3
Алматы	414,3	404,1	349,2	289,0	280,0	42,7	40,7	34,5	29,4	28,4
Атырау	31,5	33,5	34,3	30,1	30,1	11,4	12,0	12,0	10,2	10,2
Батыс Қазақстан	125,7	124,0	120,1	118,8	118,2	39,8	39,2	37,9	37,3	37,0
Жамбыл	290,7	280,4	255,1	236,6	225,9	51,9	50,9	48,1	46,1	45,1
Қарағанды	125,1	106,9	97,9	99,8	73,2	17,8	15,1	14,4	14,4	11,2
Қостанай	216,4	201,2	173,3	173,3	169,1	42,3	39,9	35,1	35,0	34,3
Қызылорда	109,5	109,8	88,9	110,6	121,6	33,3	32,8	28,6	35,8	37,0
Маңғыстау	18,9	18,2	21,0	16,0	14,1	7,4	7,0	8,4	5,8	5,1
Оңтүстік Қазақстан	553,4	554,5	525,1	514,1	502,8	47,2	46,8	45,1	44,6	43,8
Павлодар	90,7	89,1	88,9	87,5	69,4	21,7	21,3	21,2	20,9	17,3
Солтүстік Қазақстан	117,5	114,0	94,6	105,5	91,6	35,5	34,6	30,1	32,9	30,2
Шығыс Қазақстан	230,7	224,9	219,9	214,0	201,0	32,5	31,8	31,2	30,7	29,4
Астана қаласы	29,8	27,6	20,5	23,2	23,4	7,6	6,7	4,7	5,0	5,0
Алматы қаласы	59,5	59,6	60,2	66,6	64,4	8,1	8,0	7,9	7,9	7,4

5.6 Экономикалық қызмет түрлері бойынша жұмыспен қамтылған халық
Занятое население по видам экономической деятельности

өткен айға пайызбен

в процентах к предыдущему месяцу

	Барлығы Всего				
	2012	2013	2014	2015	2016
Қазақстан Республикасы	8 507,1	8 570,6	8 510,1	8 623,8	8 553,3
Ақмола	416,4	419,0	422,7	423,0	416,4
Ақтөбе	410,9	412,6	410,0	420,0	408,6
Алматы	969,7	993,1	1 013,3	984,4	985,3
Атырау	277,3	279,5	286,1	296,5	296,4
Батыс Қазақстан	315,4	316,5	316,8	318,8	319,5
Жамбыл	559,9	550,8	530,2	512,6	501,1
Қарағанды	703,0	707,2	678,4	694,5	656,4
Қостанай	511,2	503,6	493,9	494,5	493,5
Қызылорда	329,1	334,4	311,1	309,0	328,6
Маңғыстау	256,3	259,1	248,8	277,2	277,8
Оңтүстік Қазақстан	1 173,7	1 185,7	1 163,2	1 152,7	1 147,2
Павлодар	417,5	418,0	420,3	418,6	401,1
Солтүстік Қазақстан	331,2	329,3	313,8	320,7	303,1
Шығыс Қазақстан	710,4	708,2	705,5	696,7	684,3
Астана қаласы	393,9	410,4	431,6	466,1	466,1
Алматы қаласы	731,0	743,1	764,5	838,5	867,9

Жалғасы

Продолжение

	Оның ішінде В том числе									
	ауыл, орман және балық шаруашылығы сельское, лесное и рыбное хозяйство					кен өндіру өнеркәсібі және карьерлерді қазу горнодобывающая промышленность и разработка карьеров				
	2012	2013	2014	2015	2016	2012	2013	2014	2015	2016
Қазақстан Республикасы	2 172,7	2 073,6	1 605,1	1 553,4	1 385,5	225,1	249,3	294,6	284,2	277,6
Ақмола	149,6	148,9	150,3	148,3	135,5	9,6	9,4	9,3	9,9	9,0
Ақтөбе	72,6	55,9	42,2	52,2	45,9	28,5	30,4	37,6	42,4	41,6
Алматы	428,2	423,0	323,5	293,7	280,3	3,8	3,7	4,8	5,4	3,8
Атырау	13,3	11,9	12,8	11,0	10,7	14,1	15,8	15,8	15,5	16,4
Батыс Қазақстан	90,8	81,0	69,9	72,1	73,0	5,3	5,9	6,2	6,6	6,4
Жамбыл	194,7	201,5	132,1	147,3	126,3	6,9	6,8	7,2	8,7	7,1
Қарағанды	88,3	82,4	60,9	59,3	32,7	29,4	35,5	52,6	49,3	53,0
Қостанай	197,3	189,4	182,6	177,5	173,3	27,2	27,8	28,3	27,0	26,3
Қызылорда	34,1	34,4	32,0	32,7	39,6	14,9	13,2	18,4	15,5	12,6
Маңғыстау	1,5	3,4	3,4	3,9	3,1	38,3	48,7	55,8	52,5	50,0
Оңтүстік Қазақстан	468,4	417,4	222,6	207,5	175,7	10,8	12,1	12,2	11,2	12,0
Павлодар	93,4	92,4	92,4	90,9	73,7	11,1	11,2	12,0	12,0	11,9
Солтүстік Қазақстан	146,5	142,0	120,3	123,9	102,2	0,7	0,7	0,5	0,8	0,6
Шығыс Қазақстан	188,0	179,8	150,8	127,7	106,9	21,1	22,1	27,1	21,8	22,1
Астана қаласы	2,8	6,6	8,0	3,7	4,8	1,6	4,5	3,8	2,1	1,7
Алматы қаласы	3,2	3,5	1,4	1,7	1,8	1,7	1,5	3,0	3,5	3,2

Жалғасы

Продолжение

	Оның ішінде В том числе									
	өңдеу өнеркәсібі обрабатывающая промышленность					электрмен жабдықтау, газ, бу беру және ауа баптау электроснабжение, подача газа, пара и воздушное кондиционирование				
	2012	2013	2014	2015	2016	2012	2013	2014	2015	2016
Қазақстан Республикасы	543,5	548,0	536,3	552,6	568,2	158,5	161,7	173,4	165,1	161,2
Ақмола	29,9	30,7	29,6	29,6	31,0	9,7	9,5	9,4	8,5	8,4
Ақтөбе	22,1	23,6	25,3	25,2	28,9	5,8	5,8	6,8	7,0	7,0
Алматы	34,6	33,9	40,3	43,0	44,0	9,1	9,4	15,7	18,9	14,1
Атырау	15,0	16,8	11,0	15,2	12,7	8,7	9,8	9,3	6,1	5,5
Батыс Қазақстан	11,9	13,2	14,9	14,1	16,8	4,5	4,6	5,0	4,5	4,2
Жамбыл	25,1	19,5	17,1	16,9	19,4	8,9	9,2	6,2	7,0	4,6
Қарағанды	122,9	119,2	98,5	96,7	92,7	21,8	15,7	21,1	20,6	21,0
Қостанай	23,4	23,4	22,4	22,9	23,1	7,8	8,0	8,3	8,9	7,9
Қызылорда	10,6	8,2	10,4	9,9	13,0	7,4	6,7	6,8	5,6	6,4
Маңғыстау	16,0	13,9	14,5	18,3	19,4	8,6	18,0	11,6	13,2	15,9
Оңтүстік Қазақстан	30,2	34,1	50,8	40,1	39,6	13,4	12,7	18,2	11,9	13,3
Павлодар	56,8	56,7	58,2	57,5	59,1	18,5	18,6	20,8	18,7	19,1
Солтүстік Қазақстан	13,4	13,8	13,2	13,6	15,0	4,9	4,5	4,5	4,8	4,8
Шығыс Қазақстан	67,2	68,0	68,8	69,8	74,3	11,0	10,4	11,4	13,2	11,0
Астана қаласы	11,2	12,5	11,7	18,3	18,3	9,5	9,2	10,5	6,1	7,8
Алматы қаласы	53,0	60,4	49,6	61,3	60,8	9,1	9,8	7,8	10,2	10,2

Жалғасы

Продолжение

	Оның ішінде В том числе									
	сүмен жабдықтау; кәріз жүйесі, қалдықтардың жиналуын және таратылуын бақылау водоснабжение; канализационная система, контроль над сбором и распределением отходов					құрылыс строительство				
	2012	2013	2014	2015	2016	2012	2013	2014	2015	2016
Қазақстан Республикасы	77,3	80,1	86,5	81,9	80,2	644,5	660,0	678,0	689,5	679,1
Ақмола	3,5	3,4	3,9	4,3	4,8	21,6	22,1	22,8	22,6	23,0
Ақтөбе	3,1	3,3	3,6	3,7	5,0	31,0	32,4	33,7	30,7	32,9
Алматы	5,4	5,4	7,7	8,0	7,6	72,2	78,2	73,5	75,6	57,5
Атырау	3,4	3,0	4,3	2,8	3,2	49,3	43,7	40,6	43,0	51,7
Батыс Қазақстан	3,4	3,5	4,0	3,2	3,1	29,3	25,8	23,2	23,6	22,4
Жамбыл	2,8	2,6	1,9	1,9	2,1	30,4	26,9	44,1	39,8	41,3
Қарағанды	7,1	11,2	9,1	8,3	9,1	38,0	41,1	41,4	42,0	40,2
Қостанай	3,3	2,3	3,2	3,9	3,8	16,6	17,1	18,9	20,5	20,1
Қызылорда	4,8	5,1	4,0	3,4	3,7	39,4	37,9	32,4	31,2	30,5
Маңғыстау	8,2	5,3	5,0	6,5	5,6	31,7	24,5	14,8	17,6	19,1
Оңтүстік Қазақстан	4,8	5,3	9,3	7,8	6,6	87,6	115,4	135,7	127,3	121,8
Павлодар	6,1	6,6	6,4	6,4	6,0	28,5	28,6	27,4	28,0	26,8
Солтүстік Қазақстан	3,0	3,1	2,8	3,2	3,6	6,7	6,8	9,8	8,3	7,3
Шығыс Қазақстан	5,9	5,2	6,6	7,4	5,6	43,4	41,5	38,3	36,0	34,8
Астана қаласы	6,9	8,6	8,2	3,4	2,9	57,6	51,5	52,4	73,4	75,1
Алматы қаласы	5,8	6,2	6,5	7,5	7,7	61,2	66,8	69,1	69,8	74,6

Жалғасы

Продолжение

	Оның ішінде В том числе									
	көтерме және бөлшек сауда; втомобильдерді және мотоциклдерді жөндеу оптовая и розничная торговля; ремонт автомобилей мотоциклов					көлік және қоймалау транспорт и складирование				
	2012	2013	2014	2015	2016	2012	2013	2014	2015	2016
Қазақстан Республикасы	1 200,7	1 256,5	1 248,4	1 260,9	1 305,9	570,9	569,1	584,9	619,5	619,5
Ақмола	33,5	33,5	35,6	35,4	34,1	30,4	32,5	33,7	31,9	31,6
Ақтөбе	70,3	77,6	70,7	58,0	53,7	34,9	37,7	39,1	38,5	38,4
Алматы	116,8	123,7	119,7	108,2	121,0	53,0	58,2	67,2	68,7	73,6
Атырау	25,9	27,3	28,7	25,7	27,2	26,5	28,0	32,1	29,9	28,4
Батыс Қазақстан	39,4	40,2	40,5	42,3	39,0	15,3	16,2	21,1	22,2	22,5
Жамбыл	118,5	110,3	109,4	91,8	92,8	33,0	34,4	34,1	27,8	33,5
Қарағанды	96,5	98,7	99,6	101,0	97,7	53,1	46,7	50,9	50,4	44,7
Қостанай	85,9	88,3	75,2	80,3	85,9	26,2	25,8	25,2	26,4	27,4
Қызылорда	61,0	54,8	44,1	47,6	51,5	32,2	30,4	25,2	28,3	30,5
Маңғыстау	26,6	19,8	21,0	20,1	20,3	17,3	18,5	20,1	24,1	23,2
Оңтүстік Қазақстан	168,8	204,2	196,2	197,9	224,0	75,4	70,4	81,5	92,2	88,1
Павлодар	47,7	47,8	48,6	47,8	47,6	29,5	29,6	26,3	27,1	26,1
Солтүстік Қазақстан	34,7	36,1	43,6	43,2	43,1	21,1	21,1	16,7	21,0	20,6
Шығыс Қазақстан	98,5	96,3	112,9	124,2	125,1	43,9	43,9	44,1	48,0	43,9
Астана қаласы	43,2	40,0	45,1	49,2	59,3	36,2	33,8	30,8	30,2	28,3
Алматы қаласы	133,4	158,1	157,3	188,3	183,5	43,0	41,9	36,9	53,0	58,8

Жалғасы

Продолжение

	Оның ішінде В том числе									
	тұру және тамақтану бойынша қызметтер услуги по проживанию и питанию					ақпарат және байланыс информация и связь				
	2012	2013	2014	2015	2016	2012	2013	2014	2015	2016
Қазақстан Республикасы	129,0	139,0	167,3	174,2	170,9	134,2	132,9	160,1	151,7	160,1
Ақмола	3,0	4,1	4,4	7,3	7,8	4,3	4,6	4,7	4,2	4,0
Ақтөбе	4,6	5,3	6,7	9,2	7,8	5,9	5,8	6,1	6,7	5,3
Алматы	17,1	20,7	17,5	18,2	19,1	11,8	11,2	15,3	11,8	11,5
Атырау	6,7	7,2	10,3	11,9	10,6	4,1	5,2	4,7	4,7	4,5
Батыс Қазақстан	3,0	3,8	4,9	4,9	5,6	4,3	4,1	4,5	3,6	3,2
Жамбыл	5,7	4,1	6,9	6,5	6,1	4,3	4,1	4,3	3,1	4,1
Қарағанды	15,3	15,7	9,7	14,6	13,8	10,3	13,4	11,5	11,6	10,9
Қостанай	2,7	3,0	4,5	5,4	5,1	6,4	6,1	5,9	5,8	5,6
Қызылорда	7,2	5,9	6,7	7,1	7,8	4,0	5,2	3,8	3,7	3,9
Маңғыстау	4,6	5,4	7,8	7,3	6,1	4,5	3,6	4,5	5,9	6,4
Оңтүстік Қазақстан	15,1	12,5	20,9	23,0	22,0	7,4	7,5	19,3	16,7	21,8
Павлодар	3,5	3,4	5,4	5,6	5,2	5,9	5,2	4,9	5,1	5,1
Солтүстік Қазақстан	3,3	3,5	3,1	3,4	3,7	3,5	3,1	3,7	2,8	3,8
Шығыс Қазақстан	11,8	10,8	13,2	15,1	15,2	7,0	6,5	9,0	9,8	13,4
Астана қаласы	12,1	15,8	17,3	15,4	13,1	13,6	15,6	16,8	21,4	21,3
Алматы қаласы	13,3	17,9	28,0	19,4	21,8	36,8	31,6	40,9	34,8	35,4

	Оның ішінде В том числе									
	қаржы және сақтандыру қызметі финансовая и страховая деятельность					жылжымайтын мүлікпен жасалатын операциялар операции с недвижимым имуществом				
	2012	2013	2014	2015	2016	2012	2013	2014	2015	2016
Қазақстан Республикасы	138,8	138,3	192,6	195,1	180,1	112,4	105,2	87,5	94,2	114,8
Ақмола	2,9	3,2	3,5	4,0	3,3	6,6	6,8	7,2	6,5	7,9
Ақтөбе	5,6	6,1	7,0	6,5	5,4	6,5	6,0	5,6	5,9	5,5
Алматы	3,9	4,5	22,7	21,0	16,8	11,3	10,6	7,0	2,5	14,3
Атырау	4,0	4,8	8,1	5,1	5,2	5,4	4,3	4,2	4,5	4,3
Батыс Қазақстан	3,7	5,0	5,2	4,2	3,8	4,1	4,1	4,2	5,1	5,4
Жамбыл	3,1	3,7	8,0	5,0	4,3	2,8	2,5	0,3	0,7	2,4
Қарағанды	8,1	9,0	11,3	13,0	10,1	2,9	3,6	3,6	6,2	6,4
Қостанай	3,4	3,6	4,7	5,2	4,5	7,6	7,3	6,4	6,1	4,8
Қызылорда	4,0	4,0	5,6	4,7	4,0	2,7	2,6	1,5	2,0	1,3
Маңғыстау	3,2	4,8	6,5	6,3	6,5	3,9	2,4	1,6	3,1	2,6
Оңтүстік Қазақстан	11,9	11,8	21,8	31,6	31,3	2,8	1,9	7,5	3,7	4,5
Павлодар	4,4	5,1	5,5	5,4	5,6	5,1	4,3	4,1	4,5	3,9
Солтүстік Қазақстан	2,7	3,1	4,3	3,4	4,2	3,5	3,3	1,8	2,8	3,4
Шығыс Қазақстан	6,8	7,6	11,8	15,7	11,4	13,2	9,9	5,1	4,4	3,5
Астана қаласы	24,1	18,9	19,6	14,6	15,4	12,8	15,6	16,7	16,7	17,7
Алматы қаласы	47,1	43,3	47,0	49,5	48,4	21,1	20,0	10,7	19,6	26,9

	Оның ішінде В том числе									
	кәсіби, ғылыми және техникалық қызмет профессиональная и научно-техническая деятельность					әкімшілік және қосалқы қызмет көрсету саласындағы қызмет деятельность в области административного и вспомогательного обслуживания				
	2012	2013	2014	2015	2016	2012	2013	2014	2015	2016
Қазақстан Республикасы	181,4	182,2	162,0	221,3	240,2	174,2	174,5	196,4	234,3	255,5
Ақмола	4,5	4,2	4,6	4,4	4,9	5,9	5,0	4,8	5,5	5,7
Ақтөбе	9,5	10,0	9,4	10,3	10,9	11,6	11,4	11,6	11,9	11,9
Алматы	5,9	8,1	8,0	7,5	13,9	6,1	6,7	11,2	13,1	23,8
Атырау	19,6	15,5	16,6	24,5	20,7	20,6	20,5	18,0	21,6	20,6
Батыс Қазақстан	5,9	7,0	5,8	6,7	6,5	6,1	6,9	7,3	9,2	9,4
Жамбыл	4,6	5,1	1,7	1,6	4,9	4,7	4,5	3,9	3,9	6,0
Қарағанды	6,1	7,2	7,5	10,9	12,0	14,0	14,1	13,7	18,5	19,7
Қостанай	5,7	5,3	5,7	5,1	4,9	4,4	4,4	4,8	5,1	4,9
Қызылорда	8,0	8,7	7,5	7,9	7,9	6,3	6,5	6,2	7,1	7,1
Маңғыстау	8,2	7,2	4,1	7,4	7,6	9,7	8,2	11,9	13,3	17,2
Оңтүстік Қазақстан	9,0	8,8	19,7	31,3	39,8	9,9	8,4	34,8	31,7	33,1
Павлодар	4,8	4,7	4,5	5,0	4,5	9,6	9,2	8,9	9,2	9,6
Солтүстік Қазақстан	3,0	3,2	1,9	3,6	4,7	3,2	3,4	4,7	3,9	3,8
Шығыс Қазақстан	12,7	16,1	8,9	9,0	8,9	10,5	12,3	9,7	9,3	9,6
Астана қаласы	11,9	17,9	18,4	26,9	23,8	14,3	19,6	19,0	29,6	26,7
Алматы қаласы	61,9	53,5	37,7	59,1	64,4	37,3	33,5	25,8	41,3	46,6

	Оның ішінде В том числе									
	мемлекеттік басқару және қорғаныс; міндетті әлеуметтік қамтамасыз ету государственное управление и оборона; обязательное социальное обеспечение					білім беру образование				
	2012	2013	2014	2015	2016	2012	2013	2014	2015	2016
Қазақстан Республикасы	385,8	402,4	467,7	470,8	472,8	892,1	923,2	982,4	1 012,8	1 032,8
Ақмола	21,2	20,8	20,8	21,2	21,7	42,3	43,2	43,0	43,5	44,8
Ақтөбе	17,3	17,0	18,9	18,2	18,7	48,7	49,7	51,5	54,1	54,9
Алматы	28,0	29,6	52,2	67,0	71,7	77,1	78,5	103,1	110,6	108,1
Атырау	11,9	12,0	12,8	12,9	13,8	29,6	32,0	30,9	34,8	33,9
Батыс Қазақстан	17,5	17,5	19,2	18,2	18,4	42,0	44,0	45,1	45,2	45,8
Жамбыл	20,7	21,9	28,8	29,4	24,1	60,9	62,4	79,1	78,3	81,0
Қарағанды	39,2	41,0	43,6	48,2	48,7	76,6	77,5	75,4	77,5	74,4
Қостанай	21,2	21,5	22,6	21,6	21,5	42,1	42,1	44,6	41,7	42,5
Қызылорда	14,4	16,3	17,7	15,0	16,3	46,5	53,3	52,3	49,7	55,1
Маңғыстау	13,0	13,4	11,8	15,8	14,8	27,3	31,0	29,9	33,3	32,8
Оңтүстік Қазақстан	31,5	33,7	37,8	37,2	39,0	142,4	143,7	163,9	168,8	175,6
Павлодар	19,5	19,6	20,4	20,4	20,4	41,2	41,4	42,0	42,5	43,2
Солтүстік Қазақстан	18,0	18,0	18,7	18,0	18,8	38,4	39,1	38,4	37,0	36,8
Шығыс Қазақстан	42,6	45,4	59,8	56,1	53,5	67,1	70,4	66,3	71,4	72,5
Астана қаласы	48,3	47,3	48,7	39,8	42,0	31,5	37,6	41,4	39,4	42,4
Алматы қаласы	21,8	27,4	33,9	31,9	29,3	78,6	77,3	75,6	85,0	88,9

Жалғасы

Продолжение

	Оның ішінде В том числе									
	денсаулық сақтау және әлеуметтік қызметтер здравоохранение и социальные услуги					өнер, ойын-сауық және демалыс искусство, развлечения и отдых				
	2012	2013	2014	2015	2016	2012	2013	2014	2015	2016
Қазақстан Республикасы	413,8	424,8	464,0	455,3	469,7	112,4	107,4	132,3	127,3	132,6
Ақмола	19,0	18,4	18,9	19,3	19,2	8,1	8,2	7,1	6,7	8,8
Ақтөбе	16,1	16,7	18,0	18,9	18,4	4,1	4,0	4,7	5,5	6,2
Алматы	30,4	30,5	52,3	53,7	53,2	15,1	13,3	17,0	14,5	16,2
Атырау	11,0	12,1	11,2	12,4	14,1	3,4	3,7	5,7	5,6	4,9
Батыс Қазақстан	17,0	19,2	18,9	18,0	18,4	5,8	6,5	6,7	6,1	6,6
Жамбыл	24,1	22,9	23,6	21,8	26,1	3,3	3,1	2,5	3,3	4,4
Қарағанды	44,0	47,6	33,9	35,6	36,4	8,2	7,6	9,4	9,1	10,5
Қостанай	20,9	20,2	20,7	19,8	19,9	4,8	4,5	4,6	5,5	5,2
Қызылорда	21,6	25,0	24,8	21,9	22,1	3,5	3,7	3,5	4,5	4,3
Маңғыстау	13,4	13,4	15,5	18,1	16,9	2,3	2,0	2,3	3,9	3,3
Оңтүстік Қазақстан	52,4	53,9	57,2	58,1	59,4	7,7	6,5	12,4	14,1	13,9
Павлодар	19,4	19,9	18,6	19,7	20,0	7,7	7,9	8,9	8,6	9,2
Солтүстік Қазақстан	14,8	14,8	14,9	14,9	14,9	3,6	3,4	3,8	4,4	3,4
Шығыс Қазақстан	35,9	39,5	36,8	35,5	39,7	7,1	9,0	4,5	6,0	4,7
Астана қаласы	27,3	27,0	29,9	33,6	34,4	9,1	7,7	13,7	13,7	13,6
Алматы қаласы	46,3	43,7	68,7	54,1	56,5	18,6	16,3	25,4	15,7	17,3

Жалғасы

Продолжение

	Оның ішінде В том числе									
	өзге де қызметтер түрлерін ұсыну предоставление прочих видов услуг					үй қызметшісін жалдайтын және өзі тұтыну үшін тауарлар мен қызметтер өндіретін үй шаруашылықтары қызметі деятельность домашних хозяйств, нанимающих домашнюю прислугу и производящих товары и услуги для собственного потребления				
	2012	2013	2014	2015	2016	2012	2013	2014	2015	2016
Қазақстан Республикасы	220,4	227,4	285,1	279,5	246,7	19,0	14,6	5,2	-	-
Ақмола	7,6	7,1	9,0	9,8	10,8	3,3	3,5	-	-	-
Ақтөбе	12,7	14,1	11,5	15,0	10,2	-	-	-	-	-
Алматы	39,6	43,7	53,5	42,9	34,9	0,3	0,3	1,1	-	-
Атырау	4,9	5,8	8,9	9,2	7,8	-	0,1	-	-	-
Батыс Қазақстан	6,1	7,8	10,1	9,0	9,2	-	0,3	-	-	-
Жамбыл	5,2	5,0	18,5	17,7	10,7	0,2	0,5	0,4	-	-
Қарағанды	20,9	20,0	24,3	21,7	22,5	0,4	-	0,4	-	-
Қостанай	3,3	3,7	5,2	5,8	6,7	1,0	0,1	0,1	-	-
Қызылорда	6,6	12,4	8,4	11,1	11,0	-	-	-	-	-
Маңғыстау	18,0	15,5	6,7	6,8	7,1	-	0,0	-	-	-
Оңтүстік Қазақстан	23,2	25,6	41,3	40,7	25,7	1,1	-	0,1	-	-
Павлодар	4,5	5,5	5,1	4,5	4,3	0,2	0,4	0,1	-	-
Солтүстік Қазақстан	5,8	5,8	7,0	7,7	8,4	0,6	0,6	-	-	-
Шығыс Қазақстан	14,9	12,9	19,4	16,2	28,1	1,8	0,6	0,9	-	-
Астана қаласы	19,2	19,0	18,8	28,6	17,5	0,5	1,4	1,0	-	-
Алматы қаласы	27,8	23,4	37,3	32,8	31,8	9,5	6,8	1,1	-	-

Жалғасы

Продолжение

	Оның ішінде В том числе									
	аумақтан тыс ұйымдардың және органдардың қызметі деятельность экстерриториальных организаций и органов									
	2012	2013	2014	2015	2016	2012	2013	2014	2015	2016
Қазақстан Республикасы	0,5	0,4	0,6	0,3	-	174,2	174,5	196,4	234,3	255,5
Ақмола	-	-	-	-	-	5,9	5,0	4,8	5,5	5,7
Ақтөбе	-	-	-	-	-	11,6	11,4	11,6	11,9	11,9
Алматы	-	-	-	-	-	6,1	6,7	11,2	13,1	23,8
Атырау	-	-	-	-	-	20,6	20,5	18,0	21,6	20,6
Батыс Қазақстан	-	-	-	-	-	6,1	6,9	7,3	9,2	9,4
Жамбыл	-	-	-	-	-	4,7	4,5	3,9	3,9	6,0
Қарағанды	-	-	-	-	-	14,0	14,1	13,7	18,5	19,7
Қостанай	-	-	-	-	-	4,4	4,4	4,8	5,1	4,9
Қызылорда	-	-	-	-	-	6,3	6,5	6,2	7,1	7,1
Маңғыстау	-	-	-	-	-	9,7	8,2	11,9	13,3	17,2
Оңтүстік Қазақстан	-	-	-	-	-	9,9	8,4	34,8	31,7	33,1
Павлодар	-	-	-	-	-	9,6	9,2	8,9	9,2	9,6
Солтүстік Қазақстан	-	-	-	-	-	3,2	3,4	4,7	3,9	3,8
Шығыс Қазақстан	-	-	-	-	-	10,5	12,3	9,7	9,3	9,6
Астана қаласы	-	-	-	-	-	14,3	19,6	19,0	29,6	26,7
Алматы қаласы	0,5	0,4	0,6	0,3	-	37,3	33,5	25,8	41,3	46,6

2016 жылы экономикалық қызмет түрлерінің топтары бойынша жұмыспен қамтылған халықтың құрылымы
Структура занятого населения по группам видов экономической деятельности в 2016г.

пайызбен

в процентах

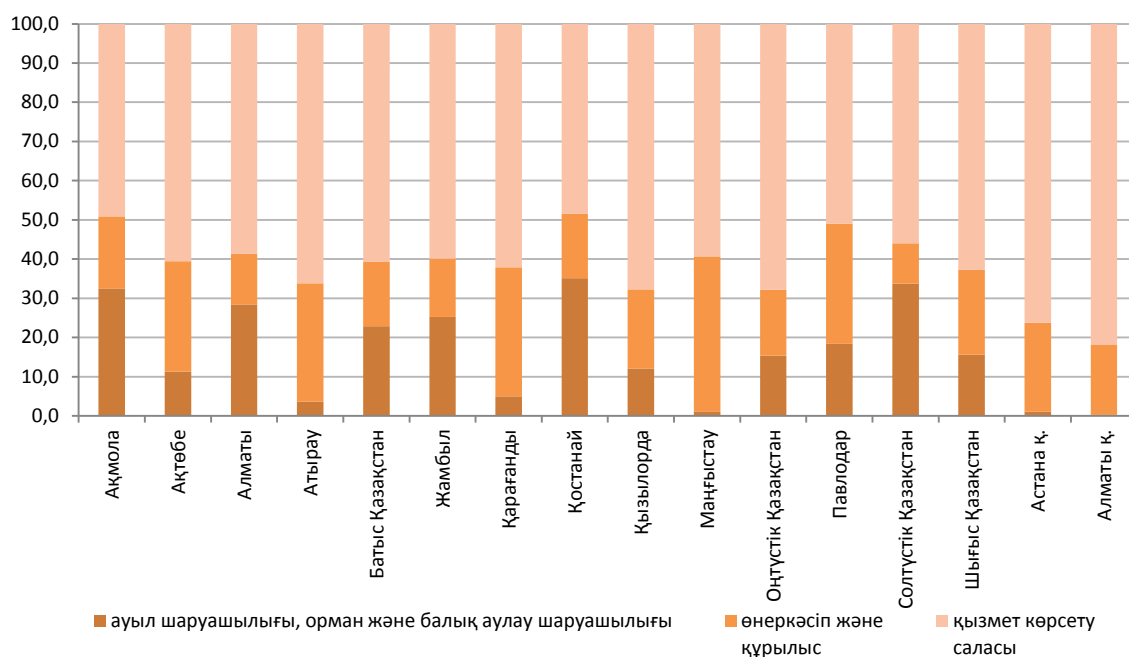

Жұмыссыз халық
Безработное население

5.7 Жұмыссыз халық
Безработное население

	Жұмыссыз халық, мың адам Безработное население, тыс.человек					Жұмыссыздық деңгейі, пайызбен Уровень безработицы, в процентах				
	2012	2013	2014	2015	2016	2012	2013	2014	2015	2016
Барлық халық Все население										
Қазақстан Республикасы	474,8	470,7	451,9	451,1	445,5	5,3	5,2	5,0	5,0	5,0
Ақмола	23,4	22,9	22,0	21,8	21,6	5,3	5,2	4,9	4,9	4,9
Ақтөбе	21,4	21,5	20,9	21,6	20,7	5,0	4,9	4,9	4,9	4,8
Алматы	51,1	51,4	52,0	49,5	49,4	5,0	4,9	4,9	4,8	4,8
Атырау	14,5	14,8	15,2	15,7	15,4	5,0	5,0	5,0	5,0	4,9
Батыс Қазақстан	17,1	16,9	16,8	16,4	16,4	5,1	5,1	5,0	4,9	4,9
Жамбыл	32,1	30,1	27,5	26,7	25,6	5,4	5,2	4,9	4,9	4,9
Қарағанды	37,9	36,9	34,7	36,0	34,2	5,1	5,0	4,9	4,9	5,0
Қостанай	28,3	27,4	26,1	25,8	25,7	5,2	5,2	5,0	5,0	4,9
Қызылорда	18,5	18,3	16,4	16,2	17,1	5,3	5,2	5,0	5,0	4,9
Маңғыстау	15,4	15,1	13,0	14,9	14,5	5,7	5,5	5,0	5,1	5,0
Оңтүстік Қазақстан	69,7	69,5	66,6	63,9	62,8	5,6	5,5	5,4	5,2	5,2
Павлодар	21,7	22,0	21,0	21,0	20,3	4,9	5,0	4,8	4,8	4,8
Солтүстік Қазақстан	18,3	17,6	16,5	16,5	15,8	5,2	5,1	5,0	4,9	5,0
Шығыс Қазақстан	38,1	37,7	35,5	35,9	34,9	5,1	5,1	4,8	4,9	4,9
Астана қаласы	23,6	24,0	23,0	22,7	22,7	5,7	5,5	5,1	4,7	4,6
Алматы қаласы	43,6	44,4	44,8	46,5	48,4	5,6	5,6	5,5	5,3	5,3
Ерлер Мужчины										
Қазақстан Республикасы	188,7	210,0	195,9	198,2	203,9	4,1	4,6	4,3	4,3	4,4
Ақмола	8,7	10,5	10,3	11,0	11,7	4,0	4,7	4,6	4,9	5,2
Ақтөбе	6,2	7,2	8,3	9,6	10,6	2,9	3,3	3,8	4,2	4,8
Алматы	19,1	32,0	21,8	20,5	20,0	3,6	5,9	4,0	3,9	3,8
Атырау	6,0	7,0	8,1	8,6	7,8	3,9	4,7	5,2	5,4	4,8
Батыс Қазақстан	8,9	7,1	7,6	7,1	7,9	5,2	4,2	4,5	4,1	4,6
Жамбыл	15,7	14,9	11,2	11,4	11,2	5,3	5,1	4,0	4,0	4,0
Қарағанды	14,0	17,9	13,6	13,7	15,1	3,7	4,8	3,6	3,6	4,2
Қостанай	10,9	11,2	13,2	11,4	12,4	4,2	4,4	5,1	4,4	4,8

Жалғасы	Продолжение									
	Жұмыссыз халық, мың адам Безработное население, тыс.человек					Жұмыссыздық деңгейі, пайызбен Уровень безработицы, в процентах				
	2012	2013	2014	2015	2016	2012	2013	2014	2015	2016
Қызылорда	7,3	7,7	7,8	7,9	8,1	4,0	4,1	4,5	4,5	4,4
Маңғыстау	7,5	4,1	5,8	4,1	4,4	5,0	2,7	3,9	2,6	2,7
Оңтүстік Қазақстан	28,2	26,4	28,9	29,7	28,9	4,4	3,9	4,5	4,7	4,4
Павлодар	9,0	9,4	9,7	9,9	9,5	4,1	4,2	4,5	4,6	4,6
Солтүстік Қазақстан	7,0	8,8	8,3	7,1	8,3	4,1	5,1	4,9	4,2	5,0
Шығыс Қазақстан	17,1	18,0	12,7	15,7	15,6	4,5	4,7	3,3	4,2	4,2
Астана қаласы	11,9	10,3	11,4	10,0	10,9	5,5	4,7	5,0	4,1	4,4
Алматы қаласы	11,2	17,7	17,0	20,6	21,4	3,0	4,7	4,5	4,8	4,9
Әйелдер Женщины										
Қазақстан Республикасы	286,1	260,7	256,0	252,9	241,6	6,5	5,9	5,8	5,7	5,5
Ақмола	14,7	12,4	11,7	10,8	9,9	6,6	5,6	5,3	4,9	4,6
Ақтөбе	15,2	14,3	12,6	12,0	10,1	6,9	6,6	6,0	5,7	4,9
Алматы	31,9	19,4	30,2	29,1	29,4	6,5	3,9	5,9	5,8	5,8
Атырау	8,5	7,8	7,1	7,1	7,6	6,1	5,3	4,9	4,7	5,1
Батыс Қазақстан	8,2	9,8	9,1	9,4	8,5	5,1	6,0	5,6	5,8	5,2
Жамбыл	16,3	15,2	16,3	15,2	14,4	5,6	5,3	5,9	6,0	5,8
Қарағанды	24,0	19,0	21,1	22,3	19,1	6,6	5,2	6,2	6,3	5,8
Қостанай	17,4	16,3	12,9	14,5	13,3	6,3	5,9	5,0	5,6	5,1
Қызылорда	11,3	10,6	8,6	8,3	9,0	6,8	6,4	5,7	5,5	5,5
Маңғыстау	7,9	11,1	7,2	10,8	10,1	6,5	8,8	6,3	7,9	7,8
Оңтүстік Қазақстан	41,5	43,1	37,8	34,1	33,8	7,0	7,4	6,4	5,9	6,1
Павлодар	12,7	12,7	11,3	11,1	10,8	5,8	5,8	5,0	4,9	5,0
Солтүстік Қазақстан	11,3	8,8	8,1	9,4	7,6	6,3	5,1	5,1	5,6	4,9
Шығыс Қазақстан	20,9	19,7	22,8	20,2	19,3	5,7	5,4	6,3	5,7	5,6
Астана қаласы	11,8	13,7	11,5	12,7	11,8	5,9	6,3	5,1	5,3	4,9
Алматы қаласы	32,4	26,7	27,8	26,0	27,0	8,0	6,5	6,5	5,6	5,7

**2016 жылғы жұмыссыздық деңгейі
Уровень безработицы в 2016 году**

пайызбен

в процентах

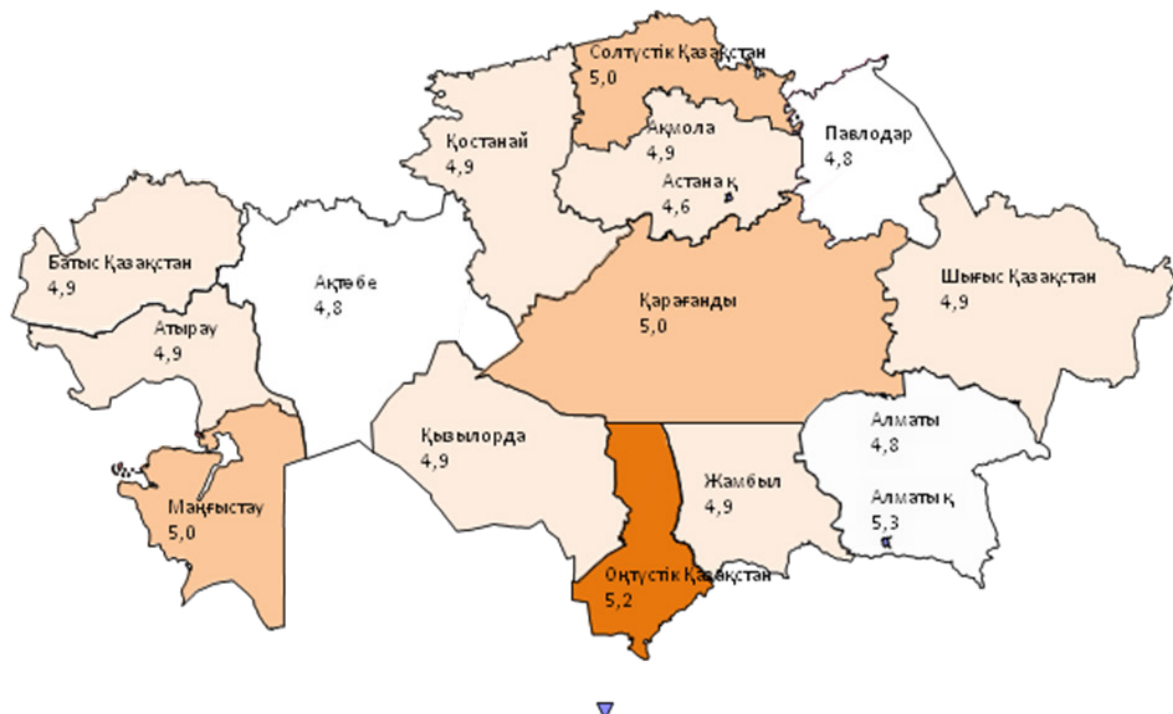

5.8 Жынысы бойынша (15-24) жас шамасындағы тұлғалардың жастар және ұзақ мерзімді жұмыссыздық деңгейі
Уровни молодежной и долгосрочной безработицы лиц в возрасте (15-24 лет) по полу

	Жастар жұмыссыздығының деңгейі (15-24 жас), пайызбен Уровень молодежной безработицы (15-24 лет), в процентах					Ұзақ мерзімді жұмыссыздық деңгейі, пайызбен Уровень долгосрочной безработицы, в процентах				
	2012	2013	2014	2015	2016	2012	2013	2014	2015	2016
Барлық халық Все население										
Қазақстан Республикасы	3,9	3,9	3,8	4,1	3,8	2,5	2,5	2,4	2,7	2,3
Ақмола	3,7	3,8	3,8	3,5	3,0	1,6	2,1	2,5	2,4	1,4
Ақтөбе	2,3	2,5	3,0	3,3	2,8	1,1	1,8	1,7	1,4	1,8
Алматы	1,9	2,4	2,9	2,6	3,3	1,3	0,7	2,2	2,2	1,7
Атырау	1,0	1,0	1,3	1,4	1,6	0,4	0,7	0,9	0,7	0,7
Батыс Қазақстан	5,0	4,5	4,1	4,1	4,0	2,7	2,8	3,0	2,0	2,6
Жамбыл	5,5	5,2	4,7	5,3	4,7	4,4	3,8	4,2	4,0	4,3
Қарағанды	4,8	5,2	5,0	5,9	6,0	3,2	2,9	3,3	4,0	4,6
Қостанай	4,9	4,5	3,8	3,1	3,3	3,4	3,5	2,0	1,6	2,2
Қызылорда	6,9	6,7	5,8	5,5	5,5	4,1	3,9	5,7	4,6	4,8
Маңғыстау	4,3	7,9	6,4	5,4	5,2	1,3	2,5	6,2	4,6	5,0
Оңтүстік Қазақстан	0,9	1,0	1,5	3,1	1,9	3,5	3,8	1,0	2,1	1,0
Павлодар	4,1	3,6	2,3	2,7	2,7	0,6	0,4	0,3	0,0	-
Солтүстік Қазақстан	4,3	3,7	5,0	3,9	4,9	1,5	1,6	4,2	2,5	2,0
Шығыс Қазақстан	5,7	3,7	3,9	4,0	2,3	2,9	2,6	2,7	2,7	2,0
Астана қаласы	8,9	7,7	8,0	7,2	5,7	1,6	1,7	2,7	4,0	0,8
Алматы қаласы	6,0	5,9	5,6	5,3	5,3	3,4	3,3	3,2	3,1	3,2
Ерлер Мужчины										
Қазақстан Республикасы	2,9	3,6	3,3	3,6	3,5	1,7	1,9	1,8	2,3	2,1
Ақмола	2,9	4,4	3,5	3,8	3,3	0,7	1,5	2,3	2,4	1,4
Ақтөбе	-	1,5	3,3	3,3	2,9	0,3	1,1	1,4	1,7	1,8
Алматы	1,2	1,5	2,4	2,5	2,8	0,6	0,4	1,7	2,1	1,2
Атырау	0,6	1,3	1,4	0,6	1,8	0,3	0,7	0,6	0,2	0,9
Батыс Қазақстан	4,9	3,7	3,9	2,9	3,3	2,6	2,0	2,6	1,3	2,3
Жамбыл	5,7	5,2	3,0	4,2	4,0	4,2	3,7	2,3	2,8	3,6
Қарағанды	2,7	3,9	2,9	4,2	5,3	2,1	2,2	2,3	2,6	3,7
Қостанай	3,7	3,8	4,2	3,1	3,5	2,5	2,7	2,4	1,4	2,2
Қызылорда	5,2	7,5	5,4	4,9	6,1	2,8	3,2	5,2	3,6	5,4
Маңғыстау	3,2	7,6	5,7	6,1	4,8	0,9	1,3	4,9	5,0	4,5
Оңтүстік Қазақстан	0,5	0,1	1,1	2,0	1,1	2,4	2,4	0,8	1,6	0,7
Павлодар	3,1	2,3	1,6	2,8	2,7	0,3	0,3	0,1	-	-
Солтүстік Қазақстан	2,3	3,3	5,4	3,4	4,9	0,8	1,2	4,5	1,9	1,1
Шығыс Қазақстан	5,0	4,6	3,1	4,2	2,3	2,2	2,0	1,7	2,6	2,2
Астана қаласы	6,3	8,8	7,8	5,4	4,8	0,9	1,6	3,1	2,6	0,8
Алматы қаласы	4,2	7,7	5,3	5,4	5,2	1,3	2,4	4,0	3,3	3,3
Әйелдер Женщины										
Қазақстан Республикасы	5,1	4,3	4,5	4,7	4,2	3,4	3,1	3,0	3,1	2,6
Ақмола	4,8	2,9	4,0	3,2	2,6	2,4	2,6	2,3	2,5	1,5
Ақтөбе	4,3	3,2	2,5	3,4	2,7	1,8	2,4	1,8	1,2	1,8
Алматы	2,7	3,5	3,6	2,7	3,8	1,9	0,9	2,4	2,3	2,3
Атырау	1,3	0,7	1,2	2,5	1,3	0,5	0,7	1,0	1,5	0,6
Батыс Қазақстан	5,1	5,5	4,4	5,5	4,8	2,8	3,6	3,2	2,8	3,0
Жамбыл	5,3	5,2	6,5	6,8	5,7	4,7	3,9	5,5	5,6	5,2
Қарағанды	7,3	6,6	7,7	7,9	6,8	4,3	3,5	3,5	5,8	5,6
Қостанай	6,2	5,4	3,4	3,1	3,1	4,2	4,3	1,6	2,0	2,2
Қызылорда	8,8	5,6	6,4	6,4	4,8	5,5	4,7	4,9	5,8	4,2
Маңғыстау	5,4	8,4	7,3	4,6	5,8	1,8	3,8	6,4	3,9	5,8
Оңтүстік Қазақстан	1,4	2,3	2,0	4,5	3,1	4,6	5,3	1,0	2,8	1,5
Павлодар	5,3	5,2	3,1	2,5	2,7	0,8	0,5	0,5	0,0	-
Солтүстік Қазақстан	6,3	4,3	4,5	4,7	4,8	2,1	2,0	2,4	3,4	3,0
Шығыс Қазақстан	6,7	2,5	5,0	3,7	2,3	3,7	3,3	3,1	3,0	1,7
Астана қаласы	10,8	6,7	8,2	9,2	6,7	2,5	1,8	2,4	5,5	0,8
Алматы қаласы	7,2	4,3	5,8	5,1	5,4	5,3	4,1	2,6	2,9	3,1

5.9 Жынысы бойынша (15-28) жас шамасындағы тұлғалардың жастар және ұзақ мерзімді жұмыссыздық деңгейі
Уровни молодежной и долгосрочной безработицы лиц в возрасте (15-28 лет) по полу

	Жастар жұмыссыздығының деңгейі (15-28 жас), пайызбен Уровень молодежной безработицы (15-28 лет), в процентах					Ұзақ мерзімді жұмыссыздық деңгейі, пайызбен Уровень долгосрочной безработицы, в процентах				
	2012	2013	2014	2015	2016	2012	2013	2014	2015	2016
Барлық халық Все население										
Қазақстан Республикасы	5,4	5,5	4,2	4,3	4,1	3,0	3,1	2,4	2,6	2,2
Ақмола	5,2	5,2	3,0	3,0	3,3	1,4	3,0	1,7	1,6	1,3
Ақтөбе	4,7	3,2	3,1	3,1	2,9	1,1	2,5	1,4	1,2	0,9
Алматы	3,7	6,5	3,1	2,5	3,1	0,8	1,0	2,2	2,0	1,5
Атырау	3,5	3,5	3,2	2,4	2,2	0,1	0,9	1,5	0,9	0,6
Батыс Қазақстан	6,1	4,8	4,3	4,1	4,0	3,1	3,9	2,6	1,8	2,2
Жамбыл	7,9	7,4	5,2	4,9	4,3	6,9	6,6	4,8	3,7	3,8
Қарағанды	5,1	4,4	4,3	5,0	5,1	2,8	2,2	2,5	2,9	3,4
Қостанай	6,0	3,5	3,6	3,2	3,2	5,1	2,5	1,6	1,7	1,9
Қызылорда	6,5	6,7	5,1	4,6	4,8	4,8	5,2	4,6	3,7	3,7
Маңғыстау	4,6	7,5	5,6	4,2	4,4	2,7	4,4	5,0	3,6	4,1
Оңтүстік Қазақстан	4,9	3,4	2,7	4,2	3,9	3,4	2,5	1,7	3,3	2,5
Павлодар	5,2	6,0	2,7	3,2	3,0	0,8	0,1	0,3	0,0	0,0
Солтүстік Қазақстан	6,5	7,6	3,8	2,9	3,0	2,1	3,3	2,8	1,6	1,3
Шығыс Қазақстан	6,0	6,3	4,4	4,3	3,1	3,7	4,4	2,5	2,5	2,0
Астана қаласы	6,8	4,9	6,3	5,8	4,8	4,0	2,7	1,0	2,6	0,6
Алматы қаласы	5,4	8,5	8,2	7,4	6,9	2,9	5,7	3,8	4,0	3,7
Ерлер Мужчины										
Қазақстан Республикасы	4,5	5,3	3,6	3,6	3,6	2,1	2,7	2,0	2,0	1,9
Ақмола	4,9	4,8	2,7	3,0	3,7	1,3	2,5	1,4	1,3	1,3
Ақтөбе	3,7	0,6	2,9	2,7	2,6	0,4	0,6	0,8	0,8	0,9
Алматы	2,9	7,7	2,5	2,1	2,6	0,6	0,7	1,8	1,6	1,0
Атырау	3,6	4,2	3,7	1,4	2,4	0,1	0,7	1,3	0,3	0,5
Батыс Қазақстан	6,4	4,1	3,9	2,5	3,1	3,5	3,6	2,2	1,0	1,6
Жамбыл	8,9	8,2	3,7	3,5	3,8	7,6	6,7	2,9	2,3	3,3
Қарағанды	3,3	3,2	3,0	3,2	3,8	1,6	1,7	1,6	1,5	2,4
Қостанай	4,5	2,6	3,7	2,6	3,2	3,6	1,5	1,6	1,1	1,5
Қызылорда	5,0	6,5	4,9	3,7	5,1	2,9	5,6	4,1	2,6	3,7
Маңғыстау	4,5	5,9	4,6	4,0	3,6	1,2	4,1	3,6	3,4	3,1
Оңтүстік Қазақстан	3,9	2,6	2,3	3,7	3,1	2,1	1,8	1,7	3,1	2,0
Павлодар	3,6	4,8	2,3	2,9	2,8	0,4	0,0	0,0	-	0,0
Солтүстік Қазақстан	6,0	8,0	4,0	2,5	2,4	1,9	2,0	3,0	1,2	0,4
Шығыс Қазақстан	5,4	5,6	2,7	4,0	2,1	2,5	3,1	1,1	1,9	1,6
Астана қаласы	5,8	5,0	6,7	5,2	4,4	2,1	2,8	1,1	2,4	0,8
Алматы қаласы	3,0	9,3	7,2	7,1	6,8	1,2	6,1	4,0	3,5	3,8
Әйелдер Женщины										
Қазақстан Республикасы	6,4	5,8	5,0	5,1	4,7	3,9	3,6	2,9	3,2	2,6
Ақмола	5,7	5,7	3,2	3,1	2,7	1,7	3,8	2,0	2,0	1,2
Ақтөбе	5,8	5,5	3,4	3,6	3,3	1,9	4,2	2,0	1,6	1,0
Алматы	4,6	5,0	3,8	3,0	3,7	1,0	1,4	2,8	2,5	2,2
Атырау	3,3	2,8	2,6	3,6	1,9	0,2	1,2	1,8	1,7	0,7
Батыс Қазақстан	5,7	5,5	4,6	5,8	4,9	2,6	4,1	3,2	2,8	2,8
Жамбыл	6,8	6,5	6,8	6,5	4,8	6,2	6,4	7,0	5,3	4,4
Қарағанды	7,1	5,7	6,1	7,1	6,9	4,2	2,7	3,6	4,7	4,7
Қостанай	7,4	4,4	3,6	3,9	3,3	6,5	3,6	1,6	2,4	2,3
Қызылорда	8,2	7,0	5,3	5,7	4,5	7,2	4,7	5,2	5,1	3,7
Маңғыстау	4,8	9,3	7,0	4,4	5,7	4,8	4,8	6,9	3,8	5,7
Оңтүстік Қазақстан	6,0	4,5	3,3	4,7	5,1	4,8	3,4	1,7	3,4	3,1
Павлодар	7,1	7,7	3,1	3,6	3,3	1,4	0,2	0,5	0,0	0,0
Солтүстік Қазақстан	7,0	7,2	3,5	3,3	3,7	2,4	4,8	2,6	2,2	2,4
Шығыс Қазақстан	6,7	7,0	6,4	4,7	4,2	5,1	5,7	4,1	3,1	2,4
Астана қаласы	8,0	4,7	5,8	6,4	5,4	6,0	2,7	0,8	2,7	0,4
Алматы қаласы	7,5	7,7	9,1	7,7	7,0	4,5	5,3	3,6	4,4	3,7

**5.10 Жас топтары бойынша жұмыссыз халық
Безработное население по возрастным группам**

мың адам

тыс. человек

	Барлығы Всего				
	2012	2013	2014	2015	2016
Қазақстан Республикасы	474,8	470,7	451,9	451,1	445,5
Ақмола	23,4	22,9	22,0	21,8	21,6
Ақтөбе	21,4	21,5	20,9	21,6	20,7
Алматы	51,1	51,4	52,0	49,5	49,4
Атырау	14,5	14,8	15,2	15,7	15,4
Батыс Қазақстан	17,1	16,9	16,8	16,4	16,4
Жамбыл	32,1	30,1	27,5	26,7	25,6
Қарағанды	37,9	36,9	34,7	36,0	34,2
Қостанай	28,3	27,4	26,1	25,8	25,7
Қызылорда	18,5	18,3	16,4	16,2	17,1
Маңғыстау	15,4	15,1	13,0	14,9	14,5
Оңтүстік Қазақстан	69,7	69,5	66,6	63,9	62,8
Павлодар	21,7	22,0	21,0	21,0	20,3
Солтүстік Қазақстан	18,3	17,6	16,5	16,5	15,8
Шығыс Қазақстан	38,1	37,7	35,5	35,9	34,9
Астана қаласы	23,6	24,0	23,0	22,7	22,7
Алматы қаласы	43,6	44,4	44,8	46,5	48,4

Жалғасы

Продолжение

	Оның ішінде жас шамасында, жасы В том числе в возрасте, лет									
	15					16-24				
	2012	2013	2014	2015	2016	2012	2013	2014	2015	2016
Қазақстан Республикасы	-	-	-	-	-	50,0	45,3	50,5	53,8	44,1
Ақмола	-	-	-	-	-	2,1	2,1	2,0	1,6	1,4
Ақтөбе	-	-	-	-	-	1,0	1,2	1,6	1,7	1,3
Алматы	-	-	-	-	-	3,2	4,0	7,6	5,6	6,6
Атырау	-	-	-	-	-	0,5	0,5	0,5	0,7	0,7
Батыс Қазақстан	-	-	-	-	-	3,4	3,3	3,0	2,1	2,0
Жамбыл	-	-	-	-	-	5,3	4,3	3,5	4,1	3,2
Қарағанды	-	-	-	-	-	4,8	4,8	4,2	4,6	4,1
Қостанай	-	-	-	-	-	3,6	2,2	2,2	1,9	2,1
Қызылорда	-	-	-	-	-	3,7	3,9	3,5	3,0	3,1
Маңғыстау	-	-	-	-	-	1,1	2,9	2,1	1,9	1,5
Оңтүстік Қазақстан	-	-	-	-	-	1,9	1,7	2,9	5,0	2,7
Павлодар	-	-	-	-	-	1,9	1,4	0,9	1,0	0,8
Солтүстік Қазақстан	-	-	-	-	-	1,8	1,5	1,5	1,2	1,1
Шығыс Қазақстан	-	-	-	-	-	5,2	2,5	2,5	2,6	1,4
Астана қаласы	-	-	-	-	-	5,3	4,5	3,8	3,9	3,0
Алматы қаласы	-	-	-	-	-	5,2	4,8	8,8	13,0	9,2

Жалғасы

Продолжение

	Оның ішінде жас шамасында, жасы В том числе в возрасте, лет									
	25-34					35-44				
	2012	2013	2014	2015	2016	2012	2013	2014	2015	2016
Қазақстан Республикасы	543,5	548,0	536,3	552,6	568,2	158,5	161,7	173,4	165,1	161,2
Ақмола	29,9	30,7	29,6	29,6	31,0	9,7	9,5	9,4	8,5	8,4
Ақтөбе	22,1	23,6	25,3	25,2	28,9	5,8	5,8	6,8	7,0	7,0
Алматы	34,6	33,9	40,3	43,0	44,0	9,1	9,4	15,7	18,9	14,1
Атырау	15,0	16,8	11,0	15,2	12,7	8,7	9,8	9,3	6,1	5,5
Батыс Қазақстан	11,9	13,2	14,9	14,1	16,8	4,5	4,6	5,0	4,5	4,2
Жамбыл	25,1	19,5	17,1	16,9	19,4	8,9	9,2	6,2	7,0	4,6
Қарағанды	122,9	119,2	98,5	96,7	92,7	21,8	15,7	21,1	20,6	21,0
Қостанай	23,4	23,4	22,4	22,9	23,1	7,8	8,0	8,3	8,9	7,9
Қызылорда	10,6	8,2	10,4	9,9	13,0	7,4	6,7	6,8	5,6	6,4
Маңғыстау	16,0	13,9	14,5	18,3	19,4	8,6	18,0	11,6	13,2	15,9
Оңтүстік Қазақстан	30,2	34,1	50,8	40,1	39,6	13,4	12,7	18,2	11,9	13,3
Павлодар	56,8	56,7	58,2	57,5	59,1	18,5	18,6	20,8	18,7	19,1
Солтүстік Қазақстан	13,4	13,8	13,2	13,6	15,0	4,9	4,5	4,5	4,8	4,8
Шығыс Қазақстан	67,2	68,0	68,8	69,8	74,3	11,0	10,4	11,4	13,2	11,0
Астана қаласы	11,2	12,5	11,7	18,3	18,3	9,5	9,2	10,5	6,1	7,8
Алматы қаласы	53,0	60,4	49,6	61,3	60,8	9,1	9,8	7,8	10,2	10,2

Жалғасы

Продолжение

	Оның ішінде жас шамасында, жасы В том числе в возрасте, лет									
	45-54					55-64				
	2012	2013	2014	2015	2016	2012	2013	2014	2015	2016
Қазақстан Республикасы	98,0	87,4	86,9	85,9	87,0	39,3	34,2	38,2	42,4	38,6
Ақмола	4,6	4,9	6,5	5,7	5,2	3,7	4,6	3,6	3,7	3,2
Ақтөбе	4,2	7,5	4,9	3,5	5,6	1,0	0,1	0,6	2,2	1,2
Алматы	11,8	4,3	9,6	10,6	8,8	5,2	0,1	7,1	7,3	5,8
Атырау	3,8	4,3	3,0	3,1	3,0	2,4	1,4	1,5	4,1	2,2
Батыс Қазақстан	3,2	4,0	4,6	4,0	3,6	1,4	1,2	1,5	1,9	1,7
Жамбыл	4,6	4,2	4,9	5,9	5,7	5,7	5,6	3,9	1,8	1,6
Қарағанды	9,3	6,6	7,4	8,7	9,6	1,6	2,4	2,4	2,9	3,2
Қостанай	6,1	8,3	4,3	4,5	4,0	1,7	2,3	1,3	2,4	1,2
Қызылорда	3,0	3,4	2,3	2,1	2,6	1,6	0,8	0,5	0,7	0,6
Маңғыстау	2,2	3,1	1,2	2,7	3,0	0,9	1,4	0,9	1,2	0,7
Оңтүстік Қазақстан	14,6	12,7	14,1	11,3	10,6	2,5	4,3	2,7	2,9	3,3
Павлодар	5,9	5,1	5,5	4,5	4,4	3,8	3,0	2,5	2,9	1,9
Солтүстік Қазақстан	4,2	2,9	3,1	3,5	3,3	2,3	1,6	1,5	1,6	1,2
Шығыс Қазақстан	5,6	5,1	5,9	7,5	6,0	1,9	1,9	3,0	3,9	5,0
Астана қаласы	3,9	4,7	3,3	2,8	4,0	0,9	1,3	0,5	1,0	1,3
Алматы қаласы	11,1	6,3	6,3	5,5	7,6	2,6	2,0	4,7	1,9	4,6

5.11 Жас топтары бойынша жұмыссыздық деңгейі
Уровень безработицы по возрастным группам

пайызбен

в процентах

	Барлығы Всего				
	2012	2013	2014	2015	2016
Қазақстан Республикасы	5,3	5,2	5,0	5,0	5,0
Ақмола	5,3	5,2	4,9	4,9	4,9
Ақтөбе	5,0	4,9	4,9	4,9	4,8
Алматы	5,0	4,9	4,9	4,8	4,8
Атырау	5,0	5,0	5,0	5,0	4,9
Батыс Қазақстан	5,1	5,1	5,0	4,9	4,9
Жамбыл	5,4	5,2	4,9	4,9	4,9
Қарағанды	5,1	5,0	4,9	4,9	5,0
Қостанай	5,2	5,2	5,0	5,0	4,9
Қызылорда	5,3	5,2	5,0	5,0	4,9
Маңғыстау	5,7	5,5	5,0	5,1	5,0
Оңтүстік Қазақстан	5,6	5,5	5,4	5,2	5,2
Павлодар	4,9	5,0	4,8	4,8	4,8
Солтүстік Қазақстан	5,2	5,1	5,0	4,9	5,0
Шығыс Қазақстан	5,1	5,1	4,8	4,9	4,9
Астана қаласы	5,7	5,5	5,1	4,7	4,6
Алматы қаласы	5,6	5,6	5,5	5,3	5,3

Жалғасы

Продолжение

	Оның ішінде жас шамасында, жасы В том числе в возрасте, лет									
	15					16-24				
	2012	2013	2014	2015	2016	2012	2013	2014	2015	2016
Қазақстан Республикасы	-	-	-	-	-	4,0	3,9	3,8	4,1	3,8
Ақмола	-	-	-	-	-	3,7	3,8	3,8	3,5	3,1
Ақтөбе	-	-	-	-	-	2,3	2,5	3,0	3,3	2,9
Алматы	-	-	-	-	-	1,9	2,4	3,0	2,6	3,3
Атырау	-	-	-	-	-	1,0	1,0	1,3	1,4	1,5
Батыс Қазақстан	-	-	-	-	-	5,0	4,5	4,1	4,1	4,0
Жамбыл	-	-	-	-	-	5,6	5,2	4,8	5,3	4,8
Қарағанды	-	-	-	-	-	4,8	5,2	5,1	5,9	6,0
Қостанай	-	-	-	-	-	5,2	4,5	3,8	3,1	3,3
Қызылорда	-	-	-	-	-	6,9	6,7	5,8	5,5	5,6
Маңғыстау	-	-	-	-	-	4,3	7,9	6,4	5,4	5,2
Оңтүстік Қазақстан	-	-	-	-	-	0,9	1,0	1,5	3,1	1,9
Павлодар	-	-	-	-	-	4,1	3,6	2,3	2,7	2,6
Солтүстік Қазақстан	-	-	-	-	-	4,3	3,7	5,0	3,9	5,0
Шығыс Қазақстан	-	-	-	-	-	5,7	3,7	3,9	4,0	2,4
Астана қаласы	-	-	-	-	-	8,9	7,7	8,0	7,2	5,7
Алматы қаласы	-	-	-	-	-	6,0	5,9	5,6	5,3	5,3

	Оның ішінде жас шамасында, жасы В том числе в возрасте, лет									
	25-34					35-44				
	2012	2013	2014	2015	2016	2012	2013	2014	2015	2016
Қазақстан Республикасы	6,4	7,1	6,3	6,2	5,9	5,1	4,8	4,6	4,4	4,8
Ақмола	7,2	4,9	4,3	4,5	5,0	4,8	5,9	4,9	5,2	5,5
Ақтөбе	7,0	4,4	5,0	5,8	4,8	4,0	6,2	6,1	4,9	4,8
Алматы	5,3	11,7	6,8	5,3	5,3	6,3	2,2	4,6	4,9	5,9
Атырау	6,3	6,8	5,7	5,1	5,3	3,5	4,1	5,6	4,4	6,0
Батыс Қазақстан	7,5	6,2	6,3	4,9	5,5	4,5	5,6	4,4	5,2	5,6
Жамбыл	6,4	6,0	5,9	5,7	6,0	3,7	3,7	3,4	4,3	4,2
Қарағанды	5,9	6,4	5,6	5,4	4,8	5,6	5,1	4,8	4,3	4,0
Қостанай	6,4	5,1	7,4	7,0	7,9	6,8	5,8	5,2	5,2	5,8
Қызылорда	5,7	5,6	6,0	6,4	6,5	4,9	4,6	5,0	4,8	4,7
Маңғыстау	7,7	5,5	7,6	5,2	5,9	4,5	3,4	2,5	5,2	4,2
Оңтүстік Қазақстан	8,7	8,3	7,4	7,0	6,7	4,8	4,6	4,9	4,7	4,9
Павлодар	4,4	6,0	5,2	4,9	5,2	4,6	4,4	4,4	5,2	6,0
Солтүстік Қазақстан	6,1	8,2	6,5	7,0	7,2	5,9	5,9	5,7	5,0	4,5
Шығыс Қазақстан	7,9	8,5	6,7	6,6	7,0	4,5	4,7	4,2	3,4	3,4
Астана қаласы	5,6	3,0	4,8	5,6	3,9	4,3	8,2	5,0	3,1	4,8
Алматы қаласы	4,2	7,3	7,7	11,4	6,8	6,8	5,4	3,4	3,0	3,9

	Оның ішінде жас шамасында, жасы В том числе в возрасте, лет									
	45-54					55-64				
	2012	2013	2014	2015	2016	2012	2013	2014	2015	2016
Қазақстан Республикасы	4,9	4,3	4,6	4,5	4,6	5,1	4,2	5,1	5,1	4,6
Ақмола	4,3	4,6	6,2	5,7	5,6	6,0	6,9	5,5	5,5	4,9
Ақтөбе	4,1	7,0	5,3	4,0	6,4	3,8	0,4	1,8	5,6	3,6
Алматы	5,4	1,7	4,2	4,7	3,9	6,5	0,1	8,0	8,7	6,1
Атырау	5,8	6,4	5,5	5,1	4,8	10,3	5,6	5,8	11,9	7,0
Батыс Қазақстан	3,9	4,7	5,5	4,9	4,3	4,8	3,7	4,6	5,4	4,3
Жамбыл	3,8	3,4	4,6	5,3	5,4	9,6	9,3	7,2	3,4	2,9
Қарағанды	5,6	4,0	4,8	5,5	6,2	2,1	3,1	3,3	3,6	4,6
Қостанай	4,5	6,2	3,6	4,0	3,5	2,5	3,3	2,5	3,7	1,7
Қызылорда	3,9	4,5	3,6	3,3	3,4	7,2	3,9	2,6	3,2	2,4
Маңғыстау	4,5	6,7	2,3	4,4	5,0	4,4	7,1	5,1	5,4	3,0
Оңтүстік Қазақстан	5,8	4,8	5,9	4,5	4,5	3,6	5,1	4,7	4,6	5,4
Павлодар	5,4	4,9	5,5	4,8	4,5	7,6	5,5	5,2	5,6	3,7
Солтүстік Қазақстан	5,0	3,4	4,0	4,7	4,6	4,8	3,1	3,3	3,1	2,4
Шығыс Қазақстан	3,0	2,7	3,4	4,4	3,6	2,5	2,5	4,2	5,5	6,5
Астана қаласы	5,3	5,9	4,3	3,4	5,0	4,7	6,4	3,6	4,2	4,5
Алматы қаласы	6,7	3,6	4,0	3,0	4,6	5,6	4,1	9,1	3,1	6,7

5.6 Экономикалық қызмет түрлері бойынша жұмыспен қамтылған халық Занятое население по видам экономической деятельности

	Барлығы Всего					Оның ішінде білімі барлар В том числе имеющее образование				
						жоғары высшее				
	2012	2013	2014	2015	2016	2012	2013	2014	2015	2016
Қазақстан Республикасы	474,8	470,7	451,9	451,1	445,5	103,7	100,7	123,8	116,7	124,9
Ақмола	23,4	22,9	22,0	21,8	21,6	4,0	4,0	4,1	3,6	4,3
Ақтөбе	21,4	21,5	20,9	21,6	20,7	5,5	4,2	3,9	6,8	5,8
Алматы	51,1	51,4	52,0	49,5	49,4	9,8	6,1	8,5	8,7	9,4
Атырау	14,5	14,8	15,2	15,7	15,4	4,5	3,5	4,5	3,1	4,2
Батыс Қазақстан	17,1	16,9	16,8	16,4	16,4	3,9	3,6	3,1	2,5	3,2
Жамбыл	32,1	30,1	27,5	26,7	25,6	4,3	3,8	5,1	5,4	4,3
Қарағанды	37,9	36,9	34,7	36,0	34,2	9,4	7,8	7,5	7,0	8,5
Қостанай	28,3	27,4	26,1	25,8	25,7	3,2	5,7	5,5	6,1	6,8
Қызылорда	18,5	18,3	16,4	16,2	17,1	1,5	2,3	2,6	3,2	3,3
Маңғыстау	15,4	15,1	13,0	14,9	14,5	4,4	2,2	1,5	0,9	1,8
Оңтүстік Қазақстан	69,7	69,5	66,6	63,9	62,8	11,4	15,0	18,6	14,4	15,6
Павлодар	21,7	22,0	21,0	21,0	20,3	2,7	4,7	4,5	2,2	3,6
Солтүстік Қазақстан	18,3	17,6	16,5	16,5	15,8	1,5	1,2	2,3	1,5	3,0
Шығыс Қазақстан	38,1	37,7	35,5	35,9	34,9	6,6	5,3	9,2	9,5	13,1
Астана қаласы	23,6	24,0	23,0	22,7	22,7	11,6	12,1	15,1	13,0	12,2
Алматы қаласы	43,6	44,4	44,8	46,5	48,4	19,4	19,4	28,0	28,8	25,7

Жалғасы

Продолжение

	Оның ішінде білімі барлар В том числе имеющее образование									
	аяқталмаған жоғары незаконченное высшее					орта кәсіптік (арнаулы) среднее профессиональное (специальное)				
	2012	2013	2014	2015	2016	2012	2013	2014	2015	2016
Қазақстан Республикасы	22,3	30,6	15,0	14,7	9,3	131,8	146,9	151,8	150,2	159,7
Ақмола	0,1	0,4	0,5	0,7	0,3	9,7	7,9	8,1	8,5	9,5
Ақтөбе	1,3	-	0,2	0,2	0,3	8,3	10,9	11,2	8,2	7,3
Алматы	3,3	12,3	1,4	0,8	1,4	10,4	10,7	13,8	11,7	11,3
Атырау	0,1	0,1	0,4	0,1	-	4,9	7,1	3,9	6,9	5,9
Батыс Қазақстан	0,2	0,1	0,2	0,2	0,1	7,0	9,9	6,5	7,9	7,5
Жамбыл	2,8	0,3	0,9	0,1	0,4	6,6	9,3	6,1	6,2	8,1
Қарағанды	1,5	1,7	0,9	0,9	0,4	10,6	10,3	13,7	13,6	10,8
Қостанай	1,1	0,7	0,6	0,5	0,8	10,8	10,4	11,4	11,0	10,4
Қызылорда	0,7	0,2	0,7	0,1	0,2	4,6	5,7	5,2	5,2	7,6
Маңғыстау	0,9	1,0	0,4	0,1	0,1	4,2	6,9	7,3	9,1	11,1
Оңтүстік Қазақстан	1,0	3,2	1,3	2,4	0,7	11,0	11,6	22,3	19,9	19,6
Павлодар	0,7	0,3	0,4	0,2	0,2	8,3	10,8	10,6	9,6	10,2
Солтүстік Қазақстан	0,1	1,0	0,3	0,2	0,1	6,9	4,9	6,2	6,5	5,1
Шығыс Қазақстан	1,1	0,1	0,1	0,1	0,1	12,1	11,5	11,1	11,6	10,1
Астана қаласы	3,2	3,4	0,7	0,8	1,1	5,8	6,9	6,7	7,5	8,0
Алматы қаласы	4,1	5,8	6,2	7,3	3,1	10,8	12,1	7,9	6,7	17,3

Жалғасы

Продолжение

	Оның ішінде білімі барлар В том числе имеющее образование									
	бастауыш кәсіптік начальное профессиональное					орта жалпы среднее общее				
	2012	2013	2014	2015	2016	2012	2013	2014	2015	2016
Қазақстан Республикасы	35,0	34,1	25,4	28,6	28,1	165,8	146,3	124,6	130,3	111,0
Ақмола	2,6	1,8	1,4	1,1	0,9	5,2	7,2	6,4	6,4	5,0
Ақтөбе	0,9	1,2	0,8	0,8	1,2	5,5	5,2	4,7	5,3	5,8
Алматы	4,6	7,3	2,5	2,3	2,7	19,6	14,8	24,0	24,8	23,3
Атырау	1,1	0,3	1,1	1,4	2,0	3,6	3,6	5,2	4,2	3,1
Батыс Қазақстан	2,4	1,2	3,1	2,5	3,2	3,3	1,7	3,8	3,3	2,4
Жамбыл	1,1	2,5	0,8	0,1	0,8	14,7	13,3	12,3	13,1	10,0
Қарағанды	2,7	2,4	3,2	3,6	4,0	12,4	13,9	8,7	9,6	9,4
Қостанай	4,2	3,9	2,1	1,5	1,4	7,5	5,9	5,1	5,5	4,7
Қызылорда	0,9	2,0	0,5	0,3	0,3	10,6	7,9	7,5	7,2	5,6
Маңғыстау	0,5	1,0	1,3	1,7	0,6	4,3	3,2	2,5	3,1	0,8
Оңтүстік Қазақстан	1,8	1,8	1,9	2,9	3,2	44,2	35,9	22,2	24,2	23,4
Павлодар	4,9	3,2	2,9	5,6	4,4	4,5	2,7	2,3	3,1	1,8
Солтүстік Қазақстан	2,4	1,4	0,7	1,2	1,0	6,5	7,7	5,5	5,3	4,7
Шығыс Қазақстан	2,8	2,8	2,5	3,1	1,9	14,4	16,2	12,0	10,9	8,3
Астана қаласы	0,5	0,5	0,0	0,1	0,1	2,2	0,8	0,5	1,2	1,2
Алматы қаласы	1,8	1,0	0,6	0,5	0,5	7,5	6,1	2,1	3,1	1,6

Жалғасы

Продолжение

	Оның ішінде білімі барлар В том числе имеющее образование									
	жалпы негізгі основное общее					жалпы бастауыш начальное общее				
	2012	2013	2014	2015	2016	2012	2013	2014	2015	2016
Қазақстан Республикасы	15,8	10,8	9,7	9,3	11,5	0,3	1,2	1,5	1,2	0,9
Ақмола	1,7	1,5	1,5	1,4	1,5	-	0,1	-	-	0,1
Ақтөбе	-	-	0,2	0,2	0,3	-	-	-	-	-
Алматы	3,3	0,3	1,4	0,9	1,0	0,2	-	0,5	0,2	0,3
Атырау	0,4	0,2	0,0	0,0	0,1	-	-	-	-	0,0
Батыс Қазақстан	0,4	-	0,1	0,1	0,1	-	0,3	-	-	-
Жамбыл	2,5	1,0	1,7	1,4	1,7	0,1	-	0,6	0,4	0,3
Қарағанды	1,2	0,8	0,6	0,9	1,1	0,1	-	0,2	0,4	0,1
Қостанай	1,6	0,6	1,3	1,1	1,5	-	0,3	0,1	0,1	0,1
Қызылорда	0,2	0,2	0,1	0,2	0,0	-	-	-	-	-
Маңғыстау	1,3	0,9	0,1	0,0	-	-	-	-	-	-
Оңтүстік Қазақстан	0,4	1,8	0,4	0,1	0,3	-	0,2	-	-	-
Павлодар	0,6	0,3	0,4	0,2	0,1	-	-	-	-	-
Солтүстік Қазақстан	1,0	1,1	1,4	1,8	1,9	-	0,3	-	-	0,0
Шығыс Қазақстан	1,1	1,8	0,4	0,7	1,5	-	-	0,1	-	-
Астана қаласы	0,4	0,3	-	0,1	0,1	-	-	-	-	-
Алматы қаласы	-	-	-	0,1	0,2	-	-	-	-	-

5.13 Жұмыспен қамтылмау ұзақтығы бойынша жұмыссыз халық*
Безработное население по продолжительности незанятости*

мың адам

тыс. человек

	Барлығы Всего				
	2012	2013	2014	2015	2016
Қазақстан Республикасы	452,6	458,0	451,9	432,1	440,2
Ақмола	22,9	22,7	22,0	21,5	21,4
Ақтөбе	21,4	21,5	20,9	21,5	20,5
Алматы	44,9	50,5	52,0	46,9	47,1
Атырау	14,5	14,8	15,2	15,1	15,4
Батыс Қазақстан	15,7	16,4	16,8	16,2	16,3
Жамбыл	27,8	25,6	27,5	25,3	25,3
Қарағанды	36,0	35,4	34,7	30,3	32,9
Қостанай	26,6	27,1	26,1	25,1	25,3
Қызылорда	17,6	17,9	16,4	15,2	16,8
Маңғыстау	15,4	15,1	13,0	14,0	14,5
Оңтүстік Қазақстан	68,8	68,9	66,6	63,6	62,8
Павлодар	21,6	21,9	21,0	21,0	20,3
Солтүстік Қазақстан	18,3	17,0	16,5	15,8	15,6
Шығыс Қазақстан	37,2	37,4	35,5	35,5	34,8
Астана қаласы	22,8	23,7	23,0	19,5	22,7
Алматы қаласы	41,1	42,2	44,8	45,6	48,4

Жалғасы

Продолжение

	Одан жұмыс істемегендер из них не были заняты									
	1 айдан аз менее 1 месяца					1 айдан 3 айға дейін от 1 до 3 месяцев				
	2012	2013	2014	2015	2016	2012	2013	2014	2015	2016
Қазақстан Республикасы	20,4	14,8	17,2	22,6	30,2	59,1	67,5	79,3	70,7	72,9
Ақмола	0,1	0,8	0,7	1,5	1,0	2,9	2,3	1,8	3,8	6,4
Ақтөбе	0,4	-	0,4	0,4	0,3	3,4	2,9	3,0	4,6	1,8
Алматы	3,6	0,9	2,9	1,0	7,2	3,1	2,8	6,9	3,4	3,2
Атырау	2,2	2,8	1,4	3,2	2,8	3,6	4,6	4,5	2,5	3,3
Батыс Қазақстан	0,2	0,3	0,1	0,1	0,4	3,0	1,2	1,0	1,5	1,5
Жамбыл	1,2	-	0,2	1,8	0,2	0,7	0,2	2,0	3,1	1,4
Қарағанды	0,9	2,1	2,0	1,9	1,4	2,6	6,1	4,7	3,5	3,6
Қостанай	0,3	0,1	1,3	0,9	0,7	2,4	1,8	2,6	3,3	6,3
Қызылорда	0,2	0,3	0,3	0,5	0,5	0,6	1,5	1,1	1,2	1,1
Маңғыстау	4,5	2,9	0,1	0,8	0,2	2,4	2,6	0,7	2,0	1,0
Оңтүстік Қазақстан	0,8	0,5	0,5	0,5	1,5	7,1	7,8	9,3	9,3	8,8
Павлодар	0,4	1,0	0,9	2,0	4,3	3,5	5,7	7,6	11,1	10,3
Солтүстік Қазақстан	0,3	0,3	0,6	1,0	1,2	4,9	5,5	4,0	4,1	2,8
Шығыс Қазақстан	1,3	0,9	1,3	1,2	5,4	6,0	7,7	5,4	5,2	4,3
Астана қаласы	2,7	0,9	2,0	4,3	1,3	6,4	8,1	12,6	5,1	10,0
Алматы қаласы	1,4	1,1	2,5	1,5	2,0	6,4	6,8	12,2	6,9	7,3

Жалғасы

Продолжение

	Одан жұмыс істемегендер из них не были заняты									
	3 айдан 6 айға дейін от 3 до 6 месяцев					6 айдан 12 айға дейін от 6 до 12 месяцев				
	2012	2013	2014	2015	2016	2012	2013	2014	2015	2016
Қазақстан Республикасы	94,5	81,2	81,8	71,1	72,2	66,3	80,3	61,5	56,6	66,7
Ақмола	5,1	2,6	7,4	5,9	5,9	8,2	7,9	6,9	4,9	3,7
Ақтөбе	11,3	5,5	5,1	8,8	6,5	1,7	5,4	2,5	2,7	7,8
Алматы	14,5	20,1	5,5	4,6	5,6	12,1	20,8	3,1	3,5	3,8
Атырау	5,4	2,3	3,6	1,8	3,3	2,1	3,1	2,2	5,4	3,0
Батыс Қазақстан	1,3	2,3	4,7	4,3	4,2	3,2	3,6	4,8	3,9	4,1
Жамбыл	1,3	3,2	2,7	1,4	1,3	2,1	4,1	0,6	1,2	1,4
Қарағанды	3,6	2,4	3,0	2,8	3,8	6,4	4,7	4,3	4,9	4,2
Қостанай	4,4	3,9	7,3	7,0	4,0	2,7	3,2	4,4	3,5	3,8
Қызылорда	1,9	1,8	1,1	1,2	1,5	1,5	0,9	1,5	1,6	2,2
Маңғыстау	4,1	1,6	1,4	0,6	0,7	0,9	1,3	1,0	0,7	0,7
Оңтүстік Қазақстан	13,1	5,8	9,7	7,8	9,0	5,5	8,3	6,8	4,6	9,2
Павлодар	8,9	9,0	7,8	5,7	3,3	6,4	4,3	3,4	1,5	0,9
Солтүстік Қазақстан	6,6	3,8	3,3	2,8	3,9	1,5	2,4	2,3	3,0	3,4
Шығыс Қазақстан	5,9	5,4	8,9	6,8	7,1	2,8	3,9	7,6	6,0	5,5
Астана қаласы	3,7	6,1	1,6	1,5	4,0	3,5	1,3	5,5	0,9	4,5
Алматы қаласы	3,5	5,7	8,5	8,2	8,1	5,6	5,0	4,6	8,3	8,5

Жалғасы

Продолжение

	Одан жұмыс істемегендер из них не были заняты									
	1 жыл және одан көп год и более					еш уақытта жұмыс істемегендер никогда не работали				
	2012	2013	2014	2015	2016	2012	2013	2014	2015	2016
Қазақстан Республикасы	104,1	87,3	88,3	90,6	96,6	108,3	126,9	123,8	120,5	101,5
Ақмола	4,0	5,1	3,4	3,3	3,3	2,7	4,0	1,8	2,2	1,1
Ақтөбе	3,8	3,4	4,3	2,1	2,7	0,8	4,2	5,5	2,9	1,5
Алматы	0,6	1,3	14,7	18,8	11,1	11,0	4,6	19,0	15,6	16,2
Атырау	1,1	0,9	1,6	1,4	2,3	0,0	1,1	1,8	0,8	0,8
Батыс Қазақстан	4,7	4,9	2,1	4,6	4,5	3,3	4,2	3,9	1,8	1,8
Жамбыл	6,8	3,2	5,0	3,9	4,6	15,6	14,8	17,0	13,9	16,5
Қарағанды	15,2	9,4	13,1	9,4	14,5	7,2	10,8	7,7	7,7	5,5
Қостанай	10,0	13,7	6,1	6,2	6,8	6,8	4,4	4,4	4,3	3,8
Қызылорда	4,3	4,4	4,3	2,8	4,7	9,0	9,0	8,1	7,9	6,8
Маңғыстау	2,4	1,0	1,7	0,7	2,6	1,1	5,7	8,2	9,4	9,4
Оңтүстік Қазақстан	23,2	15,4	14,5	12,1	13,9	19,2	31,2	25,9	29,3	20,4
Павлодар	2,5	1,9	1,0	0,7	1,5	-	-	0,3	0,0	0,0
Солтүстік Қазақстан	4,4	3,4	3,5	3,0	2,8	0,7	1,7	2,8	2,0	1,4
Шығыс Қазақстан	10,5	10,5	5,6	9,9	6,9	10,7	9,0	6,6	6,3	5,5
Астана қаласы	1,2	2,6	0,1	3,6	2,2	5,4	4,7	1,2	4,0	0,6
Алматы қаласы	9,5	6,1	7,5	8,2	12,3	14,7	17,5	9,5	12,5	10,2

* «Жұмыссыздар» ретінде сыныпталатын зейнеткерлердің, күндізгі оқу нысаны оқушыларының, мүгедектердің есебінсіз.
Без учета пенсионеров, учащихся дневной формы обучения, инвалидов, классифицируемых в качестве «безработных».

5.14 Жұмыспен қамтылмау себептері бойынша жұмыссыз халық Безработное население по причинам незанятости

мың адам

тыс. человек

	Барлығы Всего					Одан мына себептер бойынша: Из них по причинам:				
						кәсіпорынның тарауына (банкрот болуына), штат санының қысқаруына байланысты ликвидацией (банкротством) организации, сокращением штатов				
	2012	2013	2014	2015	2016	2012	2013	2014	2015	2016
Қазақстан Республикасы	474,8	470,7	451,9	451,1	445,5	51,7	36,4	54,1	60,5	62,7
Ақмола	23,4	22,9	22,0	21,8	21,6	4,9	6,3	9,8	6,1	4,5
Ақтөбе	21,4	21,5	20,9	21,6	20,7	1,2	1,1	1,6	3,0	3,9
Алматы	51,1	51,4	52,0	49,5	49,4	4,0	2,5	5,5	11,6	8,5
Атырау	14,5	14,8	15,2	15,7	15,4	4,1	3,3	3,6	4,2	3,6
Батыс Қазақстан	17,1	16,9	16,8	16,4	16,4	0,7	0,6	3,7	4,1	3,7
Жамбыл	32,1	30,1	27,5	26,7	25,6	1,9	0,8	0,5	0,5	0,7
Қарағанды	37,9	36,9	34,7	36,0	34,2	3,7	2,8	2,3	2,5	2,2
Қостанай	28,3	27,4	26,1	25,8	25,7	2,0	2,9	2,0	1,9	2,1
Қызылорда	18,5	18,3	16,4	16,2	17,1	3,2	0,8	2,1	1,5	1,8
Маңғыстау	15,4	15,1	13,0	14,9	14,5	0,9	1,0	0,8	0,5	1,7
Оңтүстік Қазақстан	69,7	69,5	66,6	63,9	62,8	2,9	3,9	5,6	2,7	1,7
Павлодар	21,7	22,0	21,0	21,0	20,3	1,3	1,2	0,9	0,5	0,5
Солтүстік Қазақстан	18,3	17,6	16,5	16,5	15,8	3,4	1,9	2,1	2,4	2,5
Шығыс Қазақстан	38,1	37,7	35,5	35,9	34,9	5,2	3,4	4,2	3,1	6,5
Астана қаласы	23,6	24,0	23,0	22,7	22,7	3,6	2,6	3,5	6,7	4,5
Алматы қаласы	43,6	44,4	44,8	46,5	48,4	8,6	1,4	5,8	9,3	14,4

Жалғасы

Продолжение

	Одан мына себептер бойынша: Из них по причинам:									
	өз еркімен жұмыстан босатылуына байланысты увольнением по собственному желанию					келісім-шарт мерзімінің бітуіне байланысты окончанием срока договора				
	2012	2013	2014	2015	2016	2012	2013	2014	2015	2016
Қазақстан Республикасы	146,8	66,8	102,5	102,4	102,9	56,3	35,7	39,3	35,1	34,7
Ақмола	7,5	2,3	3,9	4,8	3,8	2,7	0,7	1,2	1,2	1,4
Ақтөбе	14,4	3,7	5,3	3,6	2,4	0,6	6,5	2,3	5,8	3,9
Алматы	24,7	6,0	7,2	6,1	7,6	1,7	1,1	0,6	0,3	0,2
Атырау	4,1	3,9	2,5	1,8	2,4	2,5	1,5	3,4	4,9	4,7
Батыс Қазақстан	3,7	2,3	2,7	2,5	3,4	2,6	1,2	2,9	3,3	3,2
Жамбыл	1,4	0,2	1,5	0,6	0,4	1,1	0,1	0,9	0,1	0,7
Қарағанды	14,3	5,4	9,4	8,5	10,9	1,9	2,5	0,9	0,9	0,3
Қостанай	12,3	7,0	9,9	8,9	10,4	3,6	1,2	1,0	1,0	1,5
Қызылорда	0,8	0,0	0,7	1,2	2,4	2,0	0,9	1,2	0,5	0,3

Жалғасы	Продолжение									
	Одан мына себептер бойынша: Из них по причинам:									
	өз еркімен жұмыстан босатылуына байланысты увольнением по собственному желанию					келісім-шарт мерзімінің бітуіне байланысты окончанием срока договора				
	2012	2013	2014	2015	2016	2012	2013	2014	2015	2016
Маңғыстау	7,0	0,9	1,0	1,0	0,4	6,4	1,2	0,4	0,3	0,1
Оңтүстік Қазақстан	10,9	3,1	9,8	11,6	11,4	16,3	6,1	4,2	3,1	6,4
Павлодар	11,2	9,5	10,9	13,9	14,8	6,1	3,4	3,0	4,0	1,5
Солтүстік Қазақстан	8,6	3,1	3,1	5,2	4,9	2,1	0,5	1,0	0,8	1,5
Шығыс Қазақстан	13,0	7,5	7,0	8,5	7,6	4,3	5,4	5,9	4,5	3,6
Астана қаласы	6,3	9,0	12,8	8,6	7,1	1,9	1,2	0,6	0,1	4,4
Алматы қаласы	6,5	3,0	14,8	15,7	13,1	0,5	2,2	9,9	4,4	1,2

Жалғасы	Продолжение									
	Одан мына себептер бойынша: Из них по причинам:									
	кәсіпкерлік қызметтің аяқталуына байланысты завершением предпринимательской деятельности					зейнеткерлікке шығу выход на пенсию				
	2012	2013	2014	2015	2016	2012	2013	2014	2015	2016
Қазақстан Республикасы	5,3	3,3	3,6	3,9	6,4	12,2	4,2	4,9	3,0	2,9
Ақмола	-	0,2	0,3	0,5	0,8	0,3	-	-	-	0,0
Ақтөбе	-	-	0,1	0,5	0,6	-	-	-	-	-
Алматы	-	-	0,1	0,1	0,6	5,1	-	2,1	1,2	2,2
Атырау	0,4	0,9	0,2	0,4	0,6	-	-	0,1	-	-
Батыс Қазақстан	1,1	0,3	0,2	0,4	0,4	-	-	-	-	-
Жамбыл	0,2	-	-	-	0,2	3,6	4,0	1,7	0,6	0,3
Қарағанды	1,2	1,1	0,2	0,1	0,1	0,4	-	0,6	0,5	0,2
Қостанай	0,6	0,3	0,2	0,1	0,3	1,7	-	-	0,1	-
Қызылорда	-	0,2	-	0,1	0,2	0,1	-	0,1	0,2	0,1
Маңғыстау	-	-	-	-	-	-	-	-	-	-
Оңтүстік Қазақстан	0,2	-	0,1	-	-	0,5	-	-	-	-
Павлодар	0,7	0,3	0,1	0,2	0,4	-	-	-	-	-
Солтүстік Қазақстан	-	-	0,3	0,2	0,2	-	-	0,1	-	-
Шығыс Қазақстан	0,8	-	1,1	1,3	0,9	-	-	-	-	0,1
Астана қаласы	-	-	-	-	0,8	-	0,1	-	-	-
Алматы қаласы	0,2	-	0,7	-	0,5	0,5	0,1	0,3	0,3	-

Жалғасы	Продолжение									
	Одан мына себептер бойынша: Из них по причинам:									
	үй шаруашылығын жүргізуге байланысты ведением домашнего хозяйства					отбасылық жағдайға байланысты семейными причинами				
	2012	2013	2014	2015	2016	2012	2013	2014	2015	2016
Қазақстан Республикасы	-	48,9	37,9	43,3	40,0	48,8	64,5	41,7	39,9	46,8
Ақмола	-	0,2	0,4	0,5	0,8	4,8	0,5	1,8	3,0	3,3
Ақтөбе	-	3,2	2,7	2,2	1,6	4,3	0,8	1,3	1,9	1,5
Алматы	-	2,0	5,8	6,4	8,9	1,7	29,4	11,7	6,6	9,8
Атырау	-	1,6	1,4	0,8	1,0	1,2	1,2	1,2	1,1	1,3
Батыс Қазақстан	-	0,6	0,3	0,2	0,2	2,6	0,3	0,3	0,1	0,4
Жамбыл	-	2,6	6,5	10,3	7,1	5,2	5,6	7,8	3,8	6,4
Қарағанды	-	7,2	3,2	3,4	2,5	6,7	4,0	7,1	7,9	6,2
Қостанай	-	2,8	0,8	0,7	0,7	0,8	3,8	1,9	3,0	2,8
Қызылорда	-	3,8	4,5	4,1	3,8	0,7	2,2	2,5	2,6	2,5
Маңғыстау	-	3,2	4,6	6,6	7,3	-	1,9	0,6	1,3	1,8
Оңтүстік Қазақстан	-	0,8	0,6	1,0	-	3,7	3,5	0,9	1,3	2,0
Павлодар	-	-	0,1	-	-	2,2	0,5	0,3	-	0,0
Солтүстік Қазақстан	-	0,4	0,4	0,4	0,2	2,1	0,8	1,0	1,2	1,3
Шығыс Қазақстан	-	-	4,4	3,9	2,9	2,5	7,5	1,0	2,8	2,9
Астана қаласы	-	1,6	-	-	-	2,1	0,8	-	1,0	-
Алматы қаласы	-	18,9	2,1	2,9	3,0	8,2	1,5	2,3	2,2	4,5

Жалғасы	Продолжение									
	Одан мына себептер бойынша: Из них по причинам:									
	денсаулығына байланысты (мүгедектігіне байланысты жұмысқа қабілетсіздік) состоянием здоровья (нетрудоспособность в связи с инвалидностью)					оқу орнын бітіргеннен кейін жұмыстың болмауына байланысты отсутствием работы после окончания учебного заведения				
	2012	2013	2014	2015	2016	2012	2013	2014	2015	2016
Қазақстан Республикасы	9,4	6,5	9,3	14,0	12,4	-	22,8	25,4	31,6	23,2
Ақмола	0,2	-	0,1	0,2	0,1	-	2,2	0,9	1,1	0,8
Ақтөбе	-	-	-	-	0,0	-	0,7	0,6	0,9	0,5
Алматы	1,1	0,7	2,5	2,6	2,7	-	1,2	1,7	1,7	1,3

Жалғасы	Продолжение									
	Одан мына себептер бойынша: Из них по причинам:									
	денсаулығына байланысты (мүгедектігіне байланысты жұмысқа қабілетсіздік) состоянием здоровья (нетрудоспособность в связи с инвалидностью)					оқу орнын бітіргеннен кейін жұмыстың болмауына байланысты отсутствием работы после окончания учебного заведения				
	2012	2013	2014	2015	2016	2012	2013	2014	2015	2016
Атырау	-	-	0,6	0,6	0,5	-	-	0,5	0,3	0,4
Батыс Қазақстан	1,4	-	0,1	-	0,0	-	1,5	1,0	0,6	1,1
Жамбыл	0,7	-	0,2	0,2	0,1	-	2,2	3,3	1,4	3,2
Қарағанды	1,3	1,8	2,5	6,2	5,5	-	1,3	3,0	2,3	2,7
Қостанай	-	0,1	0,6	0,6	0,4	-	0,7	1,0	0,6	0,7
Қызылорда	0,9	2,5	0,7	1,7	1,1	-	0,2	1,0	1,2	1,3
Маңғыстау	-	0,1	0,2	0,8	1,2	-	0,9	0,6	0,6	0,5
Оңтүстік Қазақстан	0,3	-	0,5	-	-	-	2,0	2,3	7,1	3,2
Павлодар	0,1	-	0,1	-	-	-	-	0,2	-	-
Солтүстік Қазақстан	-	0,4	0,2	0,5	0,1	-	0,7	1,0	0,6	0,5
Шығыс Қазақстан	0,8	-	0,4	0,2	0,1	-	2,5	2,7	2,8	1,9
Астана қаласы	0,7	0,1	-	-	-	-	1,6	1,2	2,4	0,4
Алматы қаласы	1,9	0,9	0,7	0,5	0,7	-	5,0	4,5	8,0	4,8

Жалғасы	Продолжение									
	Одан мына себептер бойынша: Из них по причинам:									
	жұмыстың маусымдық сипатына байланысты сезонным характером работы					өзге себеп, соның ішінде кез келген жұмыстың болмауына байланысты иной причиной, в том числе отсутствием любой работы				
	2012	2013	2014	2015	2016	2012	2013	2014	2015	2016
Қазақстан Республикасы	25,8	12,7	6,5	8,1	12,9	118,5	168,8	126,7	109,3	100,7
Ақмола	-	-	0,7	1,7	2,7	2,9	10,5	2,9	2,6	3,2
Ақтөбе	-	-	0,3	0,3	0,1	0,9	5,6	6,7	3,5	6,3
Алматы	1,5	4,0	1,0	0,9	0,6	11,3	4,5	13,8	12,1	7,2
Атырау	1,9	0,4	0,4	0,3	0,6	0,3	1,9	1,3	1,3	0,5
Батыс Қазақстан	1,7	0,2	0,4	0,3	0,1	3,3	9,8	5,2	4,9	4,0
Жамбыл	1,5	3,1	0,3	0,9	0,6	16,5	11,5	4,8	8,4	6,0
Қарағанды	0,6	1,3	0,8	0,3	0,2	7,9	9,6	4,7	3,5	3,3
Қостанай	0,1	0,6	0,4	0,4	0,5	7,1	8,0	8,3	8,7	6,2
Қызылорда	1,1	0,6	0,5	0,5	0,6	9,7	6,9	3,1	2,8	3,1
Маңғыстау	-	-	-	-	0,0	1,1	5,8	4,8	3,7	1,5
Оңтүстік Қазақстан	13,9	0,6	1,0	0,1	0,7	20,9	49,4	41,6	36,9	37,4
Павлодар	0,2	0,1	0,1	0,2	0,1	-	7,1	5,3	2,2	3,1
Солтүстік Қазақстан	0,9	0,7	0,6	0,6	0,7	1,3	9,1	6,7	4,5	4,0
Шығыс Қазақстан	0,5	0,6	0,1	0,4	0,2	10,9	10,8	8,7	8,3	8,2
Астана қаласы	0,2	0,2	-	1,3	5,2	8,9	7,0	4,9	2,6	0,3
Алматы қаласы	1,7	0,3	-	-	-	15,6	11,2	3,7	3,2	6,3

5.15 Жұмыспен қамтылу мәртебесі бойынша жұмыс іздестіріп жүрген жұмыссыз халық Безработное население, занятое поиском работы по статусу занятости

мың адам	тыс. человек				
	Барлығы Всего				
	2012	2013	2014	2015	2016
Қазақстан Республикасы	474,8	470,7	451,9	451,1	445,5
Ақмола	23,4	22,9	22,0	21,8	21,6
Ақтөбе	21,4	21,5	20,9	21,6	20,7
Алматы	51,1	51,4	52,0	49,5	49,4
Атырау	14,5	14,8	15,2	15,7	15,4
Батыс Қазақстан	17,1	16,9	16,8	16,4	16,4
Жамбыл	32,1	30,1	27,5	26,7	25,6
Қарағанды	37,9	36,9	34,7	36,0	34,2
Қостанай	28,3	27,4	26,1	25,8	25,7
Қызылорда	18,5	18,3	16,4	16,2	17,1
Маңғыстау	15,4	15,1	13,0	14,9	14,5
Оңтүстік Қазақстан	69,7	69,5	66,6	63,9	62,8
Павлодар	21,7	22,0	21,0	21,0	20,3
Солтүстік Қазақстан	18,3	17,6	16,5	16,5	15,8
Шығыс Қазақстан	38,1	37,7	35,5	35,9	34,9
Астана қаласы	23,6	24,0	23,0	22,7	22,7
Алматы қаласы	43,6	44,4	44,8	46,5	48,4

	Одан жұмыс іздестіріп жүргендер Из них занятые поиском работы									
	жалдамалы қызметкерлер ретінде наемных работников					өз бетінше жұмыспен қамтылған қызметкерлер ретінде самостоятельно занятых работников				
	2012	2013	2014	2015	2016	2012	2013	2014	2015	2016
Қазақстан Республикасы	331,5	347,9	368,7	388,8	387,5	13,5	8,7	11,0	9,2	11,2
Ақмола	21,7	17,6	19,6	18,3	19,8	-	-	0,1	0,1	0,2
Ақтөбе	5,0	2,8	12,6	9,7	9,8	-	-	-	-	0,0
Алматы	49,7	46,9	50,4	47,6	44,8	-	-	0,3	0,3	0,3
Атырау	12,8	13,9	12,4	12,8	12,5	0,5	0,2	0,1	-	0,5
Батыс Қазақстан	14,7	13,7	14,4	14,9	15,1	0,2	0,2	0,1	-	0,3
Жамбыл	22,6	25,9	23,8	21,9	24,1	6,1	3,9	3,4	4,5	0,9
Қарағанды	27,7	28,8	28,4	30,7	30,0	0,4	0,1	0,6	0,2	0,1
Қостанай	9,4	25,4	19,1	22,5	24,1	0,1	-	0,2	0,1	0,0
Қызылорда	13,1	13,9	13,3	13,9	12,6	1,2	-	0,4	0,2	0,7
Маңғыстау	12,8	14,8	12,7	14,8	14,5	-	0,2	-	-	0,0
Оңтүстік Қазақстан	33,8	29,6	45,1	48,2	49,2	3,9	0,2	4,7	2,9	7,7
Павлодар	14,6	18,6	18,9	20,5	19,4	0,2	0,5	0,2	-	0,0
Солтүстік Қазақстан	13,7	13,0	12,9	12,0	10,6	0,1	0,2	0,2	0,5	0,2
Шығыс Қазақстан	29,7	25,8	29,3	33,0	32,0	0,1	2,2	0,5	0,2	0,2
Астана қаласы	21,9	23,5	21,6	22,4	22,2	0,1	0,3	-	0,3	0,0
Алматы қаласы	28,2	33,5	34,1	45,6	46,7	0,6	0,7	0,3	0,1	0,1

	Одан жұмыс іздестіріп жүргендер Из них занятые поиском работы				
	кез келген жұмысты любой				
	2012	2013	2014	2015	2016
Қазақстан Республикасы	129,9	114,2	72,2	53,1	46,8
Ақмола	1,6	5,4	2,3	3,4	1,6
Ақтөбе	16,5	18,6	8,3	11,9	10,9
Алматы	1,3	4,5	1,4	1,6	4,3
Атырау	1,2	0,7	2,7	2,9	2,3
Батыс Қазақстан	2,2	3,0	2,3	1,5	1,0
Жамбыл	3,3	0,3	0,3	0,4	0,6
Қарағанды	9,9	8,0	5,7	5,2	4,1
Қостанай	18,8	2,0	6,7	3,2	1,6
Қызылорда	4,2	4,3	2,7	2,1	3,7
Маңғыстау	2,6	0,1	0,2	0,1	0,0
Оңтүстік Қазақстан	32,0	39,6	16,8	12,8	5,9
Павлодар	6,9	2,9	1,9	0,4	0,9
Солтүстік Қазақстан	4,6	4,3	3,4	4,0	5,1
Шығыс Қазақстан	8,2	9,8	5,6	2,7	2,7
Астана қаласы	1,6	0,2	1,4	0,1	0,4
Алматы қаласы	14,8	10,3	10,4	0,9	1,6

Жұмыс күші құрамына кірмейтін адамдар Лица, не входящие в состав рабочей силы

5.16 Жұмыс күші құрамына кірмейтін адамдар Лица, не входящие в состав рабочей силы

	Жұмыс күші құрамына кірмейтін адамдар, мың адам Лица, не входящие в состав рабочей силы, тыс.человек					Жұмыс күші құрамына кірмейтін адамдардың үлесі, пайызбен Доля лиц, не входящих в состав рабочей силы, в процентах				
	2012	2013	2014	2015	2016	2012	2013	2014	2015	2016
Барлық халық Все население										
Қазақстан Республикасы	3 538,7	3 569,4	3 715,9	3 680,1	3 855,0	28,3	28,3	29,3	28,9	30,0
Ақмола	130,5	127,8	126,4	122,9	134,7	22,9	22,4	22,1	21,6	23,5
Ақтөбе	164,6	167,1	174,8	169,3	182,6	27,6	27,8	28,9	27,7	29,8
Алматы	388,3	381,4	377,1	342,3	345,7	27,6	26,7	26,1	24,9	25,0
Атырау	93,8	96,2	94,7	89,4	94,1	24,3	24,6	23,9	22,3	23,2
Батыс Қазақстан	143,0	144,0	144,5	143,3	143,6	30,1	30,2	30,2	29,9	29,9
Жамбыл	150,4	164,1	190,5	209,4	225,8	20,3	22,0	25,5	28,0	30,0
Қарағанды	329,8	323,7	356,6	339,6	377,9	30,8	30,3	33,3	31,7	35,4
Қостанай	173,5	180,4	192,9	186,8	185,7	24,3	25,4	27,1	26,4	26,3
Қызылорда	147,4	149,7	152,3	158,9	173,6	29,8	29,8	31,7	32,8	33,4

Жалғасы						Продолжение				
	Жұмыс күші құрамына кірмейтін адамдар, мың адам Лица, не входящие в состав рабочей силы, тыс.человек					Жұмыс күші құрамына кірмейтін адамдардың үлесі, пайызбен Доля лиц, не входящих в состав рабочей силы, в процентах				
	2012	2013	2014	2015	2016	2012	2013	2014	2015	2016
Маңғыстау	106,8	117,2	137,8	115,0	124,5	28,2	29,9	34,5	28,2	29,9
Оңтүстік Қазақстан	502,0	515,2	562,6	600,7	615,0	28,8	29,1	31,4	33,1	33,7
Павлодар	159,2	157,7	155,0	154,5	171,6	26,6	26,4	26,0	26,0	28,9
Солтүстік Қазақстан	120,3	118,6	130,2	118,7	133,3	25,6	25,5	28,3	26,0	29,5
Шығыс Қазақстан	367,4	363,1	362,0	365,1	370,6	32,9	32,7	32,8	33,3	34,0
Астана қаласы	162,1	164,0	162,7	146,4	148,7	28,0	27,4	26,4	23,0	23,3
Алматы қаласы	399,7	399,2	396,0	418,1	427,7	34,0	33,6	32,9	32,1	31,8
Ерлер Мужчины										
Қазақстан Республикасы	1 345,2	1 352,5	1 395,5	1 373,8	1 421,1	22,8	22,7	23,3	22,8	23,4
Ақмола	52,6	49,5	46,3	45,1	48,4	19,4	18,3	17,1	16,8	17,8
Ақтөбе	67,9	66,5	64,0	57,7	65,3	24,2	23,5	22,4	20,0	22,7
Алматы	148,5	148,5	146,2	134,8	135,7	21,8	21,6	21,0	20,3	20,3
Атырау	34,1	39,0	33,1	32,2	33,1	18,4	20,8	17,3	16,6	16,9
Батыс Қазақстан	52,6	55,3	54,9	53,5	54,2	23,4	24,5	24,2	23,6	24,0
Жамбыл	56,9	64,7	75,7	74,9	83,5	16,0	18,1	21,1	20,8	23,1
Қарағанды	118,0	118,4	121,1	114,7	129,7	23,9	24,0	24,5	23,3	26,3
Қостанай	68,0	73,0	69,6	66,7	68,1	20,6	22,2	21,2	20,4	20,8
Қызылорда	64,0	60,8	62,0	64,7	72,1	26,2	24,5	26,1	27,1	28,2
Маңғыстау	34,3	42,7	46,8	43,3	41,9	18,6	22,3	24,1	21,8	20,5
Оңтүстік Қазақстан	201,3	189,9	231,0	246,6	232,3	23,7	22,0	26,4	27,8	26,1
Павлодар	55,0	52,5	57,0	57,7	67,1	20,0	19,1	20,8	21,1	24,6
Солтүстік Қазақстан	48,5	44,7	44,5	43,2	46,7	22,1	20,6	20,7	20,3	22,1
Шығыс Қазақстан	138,0	134,4	132,8	135,0	136,2	26,5	26,0	25,9	26,4	26,8
Астана қаласы	57,8	65,5	62,1	52,4	53,6	21,0	23,1	21,3	17,5	17,9
Алматы қаласы	147,7	147,0	148,4	151,4	153,3	28,5	28,1	28,0	26,3	25,8
Әйелдер Женщины										
Қазақстан Республикасы	2 193,6	2 216,8	2 320,4	2 306,3	2 433,9	33,2	33,3	34,6	34,2	35,9
Ақмола	78,0	78,3	80,1	77,8	86,3	26,0	26,2	26,6	26,0	28,6
Ақтөбе	96,6	100,6	110,8	111,5	117,2	30,6	31,6	34,6	34,6	36,2
Алматы	239,8	232,8	230,9	207,4	210,0	32,9	31,6	30,9	29,2	29,5
Атырау	59,7	57,2	61,6	57,2	61,0	29,8	28,2	30,0	27,5	29,0
Батыс Қазақстан	90,4	88,7	89,5	89,8	89,4	36,1	35,3	35,6	35,6	35,2
Жамбыл	93,5	99,4	114,7	134,5	142,3	24,1	25,6	29,5	34,6	36,4
Қарағанды	211,7	205,3	235,5	224,8	248,2	36,7	35,7	40,9	38,9	43,1
Қостанай	105,5	107,4	123,2	120,1	117,6	27,6	28,1	32,1	31,5	31,1
Қызылорда	83,4	88,9	90,4	94,2	101,5	33,3	35,0	37,3	38,5	38,5
Маңғыстау	72,5	74,5	90,9	71,7	82,6	37,4	37,2	44,3	34,4	38,8
Оңтүстік Қазақстан	300,6	325,3	331,6	354,1	382,7	33,6	35,8	36,1	38,0	41,0
Павлодар	104,2	105,2	98,0	96,8	104,5	32,3	32,6	30,4	30,2	32,7
Солтүстік Қазақстан	71,8	73,9	85,7	75,5	86,6	28,7	29,8	34,9	31,0	35,9
Шығыс Қазақстан	229,4	228,7	229,2	230,1	234,4	38,5	38,6	38,9	39,3	40,3
Астана қаласы	104,3	98,5	100,6	94,0	95,2	34,3	31,3	30,9	28,0	28,2
Алматы қаласы	252,0	252,2	247,6	266,7	274,4	38,4	38,0	36,7	36,7	36,6

**5.17 Білім деңгейі бойынша жұмыс күші құрамына кірмейтін адамдар
Лица, не входящие в состав рабочей силы по уровню образования**

мың адам						тыс. человек				
	Барлығы Всего					Оның ішінде білімі барлар В том числе имеющее образование				
						жоғары высшее				
	2012	2013	2014	2015	2016	2012	2013	2014	2015	2016
Қазақстан Республикасы	3 538,7	3 569,4	3 715,9	3 680,1	3 855,0	372,9	398,6	491,3	534,6	579,1
Ақмола	130,5	127,8	126,4	122,9	134,7	8,6	6,7	9,4	10,5	14,2
Ақтөбе	164,6	167,1	174,8	169,3	182,6	7,8	8,5	14,1	26,4	22,7
Алматы	388,3	381,4	377,1	342,3	345,7	32,2	29,0	41,2	35,0	39,0
Атырау	93,8	96,2	94,7	89,4	94,1	9,5	8,7	10,9	12,7	12,1
Батыс Қазақстан	143,0	144,0	144,5	143,3	143,6	12,5	11,7	13,6	13,0	14,3
Жамбыл	150,4	164,1	190,5	209,4	225,8	16,9	15,8	13,3	30,6	30,5
Қарағанды	329,8	323,7	356,6	339,6	377,9	29,6	31,5	40,1	41,6	60,3
Қостанай	173,5	180,4	192,9	186,8	185,7	9,2	11,5	20,1	17,4	17,9
Қызылорда	147,4	149,7	152,3	158,9	173,6	12,8	12,4	12,5	15,1	18,9
Маңғыстау	106,8	117,2	137,8	115,0	124,5	17,5	6,4	9,0	4,4	7,6

Жалғасы						Продолжение				
	Барлығы Всего					Оның ішінде білімі барлар В том числе имеющее образование				
						жоғары высшее				
	2012	2013	2014	2015	2016	2012	2013	2014	2015	2016
Оңтүстік Қазақстан	502,0	515,2	562,6	600,7	615,0	39,6	40,7	57,7	58,8	70,1
Павлодар	159,2	157,7	155,0	154,5	171,6	12,4	14,5	18,0	18,0	20,1
Солтүстік Қазақстан	120,3	118,6	130,2	118,7	133,3	10,2	9,2	13,5	12,7	17,2
Шығыс Қазақстан	367,4	363,1	362,0	365,1	370,6	24,4	53,4	46,9	46,5	51,1
Астана қаласы	162,1	164,0	162,7	146,4	148,7	48,3	45,5	47,7	46,9	46,4
Алматы қаласы	399,7	399,2	396,0	418,1	427,7	81,0	93,0	123,4	145,0	136,8

Жалғасы						Продолжение				
	Оның ішінде білімі барлар В том числе имеющее образование									
						аяқталмаған жоғары незаконченное высшее		орта кәсіптік (арнаулы) среднее профессиональное (специальное)		
	2012	2013	2014	2015	2016	2012	2013	2014	2015	2016
Қазақстан Республикасы	339,7	348,9	386,5	355,5	303,8	646,9	707,2	926,1	861,1	1 014,4
Ақмола	5,0	7,6	6,6	4,1	5,1	32,1	27,5	30,5	33,8	40,1
Ақтөбе	9,6	5,4	5,1	3,3	4,6	34,7	37,8	69,3	30,1	47,9
Алматы	27,9	30,1	18,4	18,9	15,9	61,5	67,0	75,9	61,3	59,3
Атырау	7,0	9,6	7,1	8,8	6,8	14,9	18,3	16,5	13,1	17,9
Батыс Қазақстан	14,9	15,9	13,5	5,7	1,4	31,2	38,6	35,4	38,4	41,4
Жамбыл	10,5	9,4	7,2	7,6	6,6	25,2	36,9	33,5	47,4	52,1
Қарағанды	20,0	19,5	23,5	18,7	20,4	64,0	64,5	93,8	80,8	99,4
Қостанай	6,8	3,5	5,9	4,5	3,2	29,2	31,2	54,1	54,6	51,0
Қызылорда	17,9	12,8	7,4	7,9	11,5	17,1	21,7	34,2	29,6	43,9
Маңғыстау	9,0	7,9	18,1	9,9	10,3	25,3	23,7	52,3	48,8	68,7
Оңтүстік Қазақстан	39,9	50,0	105,9	103,4	82,4	56,9	53,7	104,5	106,3	115,9
Павлодар	10,2	14,8	13,6	8,8	10,0	39,2	43,1	62,5	56,8	67,7
Солтүстік Қазақстан	4,7	4,7	5,6	2,5	2,5	25,3	22,2	28,8	26,9	32,2
Шығыс Қазақстан	9,0	10,9	14,6	6,5	2,6	55,6	85,9	82,7	90,2	97,0
Астана қаласы	24,1	37,5	25,8	27,1	32,1	46,3	41,7	60,6	52,4	44,5
Алматы қаласы	123,2	109,3	108,2	118,1	88,4	88,4	93,4	91,7	90,8	135,1

Жалғасы						Продолжение				
	Оның ішінде білімі барлар В том числе имеющее образование									
						бастауыш кәсіптік начальное профессиональное		орта жалпы среднее общее		
	2012	2013	2014	2015	2016	2012	2013	2014	2015	2016
Қазақстан Республикасы	192,5	208,6	212,4	200,6	269,4	1 199,8	1 141,8	1 154,4	1170,5	1 108,7
Ақмола	6,2	7,1	9,3	8,0	6,2	36,0	39,4	35,0	32,6	35,7
Ақтөбе	11,0	8,9	7,4	4,5	10,0	61,8	77,5	47,5	66,9	61,8
Алматы	23,5	27,8	16,8	12,4	14,6	166,3	144,3	165,6	151,3	153,9
Атырау	2,6	1,3	4,0	5,6	8,7	39,9	39,1	40,4	35,9	32,1
Батыс Қазақстан	8,5	4,9	15,2	14,2	17,1	38,8	41,5	38,1	44,1	43,7
Жамбыл	6,7	8,7	8,5	3,3	6,1	62,5	62,3	92,5	91,6	91,3
Қарағанды	18,6	20,6	27,2	26,7	34,9	116,3	102,1	105,9	107,7	101,1
Қостанай	16,9	16,2	15,2	11,6	11,6	33,2	41,5	45,6	46,1	44,1
Қызылорда	4,7	6,2	8,9	3,4	3,0	61,0	66,8	69,8	67,6	73,4
Маңғыстау	16,7	14,8	11,9	9,1	8,7	25,9	33,6	35,6	29,9	16,4
Оңтүстік Қазақстан	8,2	8,8	17,8	16,8	56,9	248,3	261,1	218,2	263,7	232,8
Павлодар	28,4	27,9	18,4	26,3	28,1	39,9	34,6	25,3	26,0	22,9
Солтүстік Қазақстан	4,4	6,9	7,2	4,2	4,4	25,3	28,7	33,6	29,3	32,3
Шығыс Қазақстан	14,8	23,4	28,9	35,2	28,2	164,0	99,7	125,4	126,8	120,5
Астана қаласы	4,4	10,0	5,1	3,4	9,7	27,1	14,0	18,7	13,0	12,9
Алматы қаласы	17,0	15,1	10,6	16,0	21,0	53,5	55,7	57,3	37,9	33,7

Жалғасы						Продолжение				
	Оның ішінде білімі барлар В том числе имеющее образование									
						жалпы негізгі основное общее		жалпы бастауыш начальное общее		
	2012	2013	2014	2015	2016	2012	2013	2014	2015	2016
Қазақстан Республикасы	584,3	570,7	405,2	428,2	463,8	202,6	193,6	140,1	129,6	115,7
Ақмола	28,1	22,3	23,4	21,4	23,6	14,5	17,3	12,1	12,6	9,7
Ақтөбе	29,6	23,7	27,5	30,5	29,4	10,0	5,2	3,9	7,5	6,0
Алматы	51,9	54,2	41,7	47,6	48,3	25,0	28,9	17,6	15,9	14,7
Атырау	17,5	16,9	14,0	11,9	15,1	2,3	2,2	1,9	1,3	1,5
Батыс Қазақстан	35,6	25,2	20,8	23,5	24,2	1,5	6,2	7,7	4,3	1,5

Жалғасы	Продолжение									
	Оның ішінде білімі барлар В том числе имеющие образование									
	жалпы негізгі основное общее					жалпы бастауыш начальное общее				
	2012	2013	2014	2015	2016	2012	2013	2014	2015	2016
Жамбыл	24,6	29,5	25,2	22,0	34,2	3,9	1,6	10,4	6,9	4,9
Қарағанды	57,6	65,0	50,5	53,9	51,2	23,7	20,6	15,6	10,3	10,5
Қостанай	42,4	46,3	34,0	31,1	38,8	35,9	30,3	17,9	21,5	19,1
Қызылорда	31,4	27,3	17,7	33,4	21,9	2,5	2,5	1,9	2,0	1,0
Маңғыстау	10,7	26,0	10,3	12,3	11,6	1,7	4,7	0,8	0,6	1,2
Оңтүстік Қазақстан	89,6	85,7	44,9	42,7	49,6	19,5	15,3	13,5	9,0	7,3
Павлодар	23,6	17,2	13,7	12,9	15,3	5,6	5,5	3,7	5,8	7,5
Солтүстік Қазақстан	24,9	27,1	25,4	28,5	31,1	25,5	19,8	16,3	14,6	13,6
Шығыс Қазақстан	74,2	67,4	49,6	45,0	57,4	25,4	22,5	13,9	14,9	13,7
Астана қаласы	9,2	8,3	3,1	2,8	1,8	2,7	6,9	1,7	0,9	1,3
Алматы қаласы	33,5	28,5	3,6	8,7	10,3	3,1	4,2	1,4	1,5	2,3

5.18 Жұмыс күші құрамына кірмейтін адамдардың себептері бойынша
Лица, не входящие в состав рабочей силы по причинам неактивности

мың адам	тыс. человек									
	Барлығы Всего					Оның ішінде жұмыспен қамтылмаудың мына себептері бойынша В том числе по причинам незанятости				
						оқу (күндізгі нысан) учеба (дневная форма)				
	2012	2013	2014	2015	2016	2012	2013	2014	2015	2016
Қазақстан Республикасы	3 538,7	3 569,4	3 715,9	3 680,1	3 855,0	1 342,3	1 382,2	1 229,2	1 231,8	1 214,0
Ақмола	130,5	127,8	126,4	122,9	134,7	49,6	49,0	40,4	34,6	34,0
Ақтөбе	164,6	167,1	174,8	169,3	182,6	85,1	76,6	66,1	67,8	62,2
Алматы	388,3	381,4	377,1	342,3	345,7	121,6	129,5	95,6	97,3	88,4
Атырау	93,8	96,2	94,7	89,4	94,1	42,0	44,9	37,3	34,0	32,2
Батыс Қазақстан	143,0	144,0	144,5	143,3	143,6	56,9	57,0	56,8	56,5	56,2
Жамбыл	150,4	164,1	190,5	209,4	225,8	49,1	55,3	55,9	55,1	60,8
Қарағанды	329,8	323,7	356,6	339,6	377,9	102,5	107,6	94,6	91,4	94,5
Қостанай	173,5	180,4	192,9	186,8	185,7	59,8	67,7	54,2	51,9	54,0
Қызылорда	147,4	149,7	152,3	158,9	173,6	73,0	62,0	45,4	56,6	58,1
Маңғыстау	106,8	117,2	137,8	115,0	124,5	31,9	53,4	47,0	47,2	43,1
Оңтүстік Қазақстан	502,0	515,2	562,6	600,7	615,0	235,3	249,3	226,9	256,1	253,2
Павлодар	159,2	157,7	155,0	154,5	171,6	59,0	56,8	47,0	46,4	46,1
Солтүстік Қазақстан	120,3	118,6	130,2	118,7	133,3	33,6	33,5	34,3	31,8	28,4
Шығыс Қазақстан	367,4	363,1	362,0	365,1	370,6	109,8	112,6	98,9	87,1	78,8
Астана қаласы	162,1	164,0	162,7	146,4	148,7	48,2	43,8	67,7	56,6	58,5
Алматы қаласы	399,7	399,2	396,0	418,1	427,7	184,9	183,1	161,1	161,4	165,5

Жалғасы	Продолжение									
	Оның ішінде жұмыспен қамтылмаудың мына себептері бойынша В том числе по причинам незанятости									
	үй шаруашылығын жүргізу ведение домашнего хозяйства					зейнеткерлікке шығу выход на пенсию				
	2012	2013	2014	2015	2016	2012	2013	2014	2015	2016
Қазақстан Республикасы	267,7	268,0	358,4	332,4	209,8	1 518,8	1 556,5	1 719,1	1 722,7	1 760,8
Ақмола	2,0	1,1	4,6	6,8	1,1	62,0	62,6	66,7	66,7	68,0
Ақтөбе	2,4	8,0	21,2	17,8	14,2	75,5	74,8	77,1	74,4	83,0
Алматы	25,1	24,2	67,5	48,0	18,4	152,9	181,0	176,0	173,6	168,1
Атырау	6,4	6,5	8,6	12,4	12,5	32,8	34,1	38,9	31,9	33,6
Батыс Қазақстан	5,3	4,9	5,5	5,7	5,5	67,0	68,1	69,6	69,6	69,5
Жамбыл	19,2	17,5	30,5	37,7	26,9	66,7	71,2	75,7	85,1	80,5
Қарағанды	33,0	29,4	54,3	45,7	16,7	152,7	158,3	171,6	168,8	177,1
Қостанай	1,4	1,7	2,5	6,2	1,0	97,6	96,2	120,2	111,0	109,3
Қызылорда	8,5	16,8	23,5	19,6	10,5	50,8	49,8	54,3	59,8	62,4
Маңғыстау	30,3	17,4	31,2	22,5	15,2	24,0	33,2	35,2	34,6	37,6
Оңтүстік Қазақстан	48,7	56,3	30,2	18,3	10,5	178,8	172,3	209,7	219,5	223,0
Павлодар	8,8	10,3	7,5	8,7	7,9	77,2	78,7	89,5	88,4	92,6
Солтүстік Қазақстан	4,8	6,3	9,5	8,7	3,0	65,4	65,4	74,2	67,3	73,1
Шығыс Қазақстан	24,0	22,7	26,5	27,2	25,1	181,2	173,4	209,7	222,0	222,3
Астана қаласы	36,8	32,1	18,8	15,9	13,1	53,7	56,3	66,9	66,0	66,1
Алматы қаласы	10,9	12,8	16,6	31,2	28,2	180,5	181,2	183,8	184,1	194,7

	Оның ішінде жұмыспен қамтылмаудың мына себептері бойынша В том числе по причинам незанятости									
	денсаулығына байланысты (мүгедектігіне байланысты жұмысқа қабілетсіздігі) по состоянию здоровья (нетрудоспособность в связи с инвалидностью)					басқа себептермен другие причины				
	2012	2013	2014	2015	2016	2012	2013	2014	2015	2016
	2012	2013	2014	2015	2016	2012	2013	2014	2015	2016
Қазақстан Республикасы	208,7	195,3	256,2	262,1	263,6	201,3	167,4	152,5	131,1	406,8
Ақмола	14,5	12,9	12,4	12,4	12,8	2,4	2,2	2,3	2,4	18,8
Ақтөбе	1,4	5,1	8,9	8,6	11,8	0,1	2,6	1,5	0,7	11,3
Алматы	23,0	13,6	14,4	10,9	11,6	65,8	33,0	23,3	12,5	59,1
Атырау	6,2	6,2	5,4	6,2	10,2	6,4	4,6	4,5	5,0	5,6
Батыс Қазақстан	10,3	10,4	9,8	9,5	9,5	3,5	3,5	2,7	2,1	2,9
Жамбыл	5,9	11,3	10,1	10,2	8,4	9,5	8,9	18,3	21,2	49,3
Қарағанды	26,3	20,6	23,8	20,1	18,2	15,3	7,8	12,2	13,5	71,4
Қостанай	8,4	6,9	9,1	7,8	8,0	6,2	7,8	6,8	9,9	13,3
Қызылорда	5,0	8,1	11,9	9,9	11,7	10,1	12,9	17,3	12,9	30,8
Маңғыстау	5,4	5,4	6,0	5,2	6,7	15,1	7,9	18,3	5,5	21,8
Оңтүстік Қазақстан	25,5	19,2	81,6	99,7	98,5	13,7	18,1	14,3	7,1	29,8
Павлодар	7,5	7,8	9,0	8,5	8,6	6,7	4,1	2,1	2,5	16,5
Солтүстік Қазақстан	10,7	10,0	8,7	8,2	8,3	5,9	3,5	3,6	2,7	20,6
Шығыс Қазақстан	34,9	38,3	18,5	18,1	13,8	17,4	16,0	8,3	10,6	30,6
Астана қаласы	6,3	5,2	3,7	3,5	5,4	17,1	26,6	5,6	4,5	5,6
Алматы қаласы	17,3	14,3	22,9	23,2	20,0	6,2	7,8	11,6	18,1	19,3

Қала халқының еңбек нарығының негізгі индикаторлары Основные индикаторы рынка труда городского населения

5.19 Қалалық жерлерде жұмыс күші Рабочая сила в городской местности

	Жұмыс күші, мың адам Рабочая сила, тыс.человек					Қала халқының жұмыс күші үлесі, пайызбен Доля рабочей силы городского населения, в процентах				
	2012	2013	2014	2015	2016	2012	2013	2014	2015	2016
Қазақстан Республикасы	4 882,0	4 938,8	4 973,3	5 149,6	5 152,3	69,0	69,3	69,4	69,6	68,8
Ақмола	201,6	203,7	209,8	208,8	208,1	74,8	75,5	77,6	77,8	77,5
Ақтөбе	271,5	273,6	267,1	275,0	269,8	72,3	72,6	70,8	72,0	70,1
Алматы	235,4	240,5	238,2	243,7	248,6	71,0	72,3	71,2	72,4	74,1
Атырау	144,9	144,9	148,6	155,8	152,9	77,6	76,5	76,9	82,0	79,1
Батыс Қазақстан	149,0	150,5	153,5	155,8	158,4	63,1	63,1	63,8	64,7	65,7
Жамбыл	215,9	212,1	254,7	212,5	208,1	72,3	71,2	82,4	68,6	66,9
Қарағанды	570,6	576,1	560,7	582,1	546,2	67,3	68,1	66,0	68,3	64,1
Қостанай	263,7	260,8	269,3	270,1	273,2	71,4	70,3	72,3	72,4	72,4
Қызылорда	153,0	155,6	130,2	129,6	150,9	71,9	71,8	68,4	66,9	66,7
Маңғыстау	150,3	150,2	151,7	157,5	153,3	74,4	73,6	73,9	76,6	74,3
Оңтүстік Қазақстан	473,9	484,2	456,8	517,3	517,3	67,1	67,7	63,5	62,4	62,6
Павлодар	288,2	289,4	294,5	295,0	292,0	68,9	69,0	70,0	70,0	69,0
Солтүстік Қазақстан	134,3	137,0	135,0	136,3	131,3	67,7	69,4	68,4	68,9	65,2
Шығыс Қазақстан	437,6	438,2	439,3	436,1	437,2	65,8	66,1	66,2	65,9	65,9
Астана қаласы	417,6	434,5	454,6	488,8	488,7	72,0	72,6	73,6	77,0	76,7
Алматы қаласы	774,7	787,5	809,2	885,1	916,3	66,0	66,4	67,1	67,9	68,2

5.20 Жұмыспен қамтылған қала халқы Городское занятое население

	Жұмыспен қамтылған халық, мың адам Занятое население, тыс. человек					Өткен жылға, пайызбен В процентах к предыдущему году				
	2012	2013	2014	2015	2016	2012	2013	2014	2015	2016
Қазақстан Республикасы	4 610,7	4 669,9	4 715,3	4 890,7	4 890,7	104,6	101,3	101,0	103,7	100,0
Ақмола	191,9	194,0	200,2	199,4	199,0	104,8	101,1	103,2	99,6	99,8
Ақтөбе	256,8	258,9	253,5	261,5	255,9	116,4	100,8	97,9	103,2	97,9
Алматы	224,9	229,3	226,2	231,4	236,6	111,7	101,9	98,6	102,3	102,2
Атырау	138,5	138,1	142,0	149,5	143,8	115,4	99,7	102,8	105,3	96,2
Батыс Қазақстан	141,5	143,1	146,0	148,3	150,8	103,0	101,1	102,0	101,6	101,7
Жамбыл	201,3	198,3	239,6	200,4	196,7	95,6	98,5	120,8	83,6	98,2
Қарағанды	541,6	547,9	532,3	552,3	518,3	101,6	101,2	97,2	103,8	93,8
Қостанай	245,1	243,3	253,1	254,9	257,9	101,3	99,3	104,0	100,7	101,2
Қызылорда	145,3	147,9	124,1	123,5	143,9	109,8	101,7	83,9	99,5	116,5

Жалғасы	Продолжение									
	Жұмыспен қамтылған халық, мың адам Занятое население, тыс. человек					Өткен жылға, пайызбен В процентах к предыдущему году				
	2012	2013	2014	2015	2016	2012	2013	2014	2015	2016
Маңғыстау	143,0	142,9	144,9	150,5	145,9	105,1	99,9	101,4	103,9	96,9
Оңтүстік Қазақстан	443,0	454,7	430,8	490,2	490,1	102,4	102,6	94,7	113,8	100,0
Павлодар	272,3	273,6	279,7	280,2	277,4	103,6	100,5	102,2	100,2	99,0
Солтүстік Қазақстан	126,7	130,0	128,7	130,2	125,1	102,0	102,6	99,0	101,2	96,1
Шығыс Қазақстан	413,6	414,6	418,1	414,0	415,5	103,8	100,2	100,8	99,0	100,4
Астана қаласы	393,9	410,5	431,6	466,1	466,1	104,9	104,2	105,1	108,0	100,0
Алматы қаласы	731,0	743,1	764,5	838,5	867,9	104,6	101,6	102,9	109,7	103,5

5.21 Қала халқының жұмыспен қамтылу деңгейі Уровень занятости городского населения

пайызбен

в процентах

	Жұмыспен қамтылғандық деңгейі, пайызбен Уровень занятости в процентах к									
	15 жас және одан асқан жастағы халыққа шаққанда население в возрасте 15 лет и старше					жұмыс күшінің санына численности рабочей силы				
	2012	2013	2014	2015	2016	2012	2013	2014	2015	2016
Қазақстан Республикасы	65,2	65,6	65,8	66,1	65,3	94,4	94,6	94,8	95,0	94,9
Ақмола	71,2	71,9	74,0	74,3	74,1	95,2	95,2	95,4	95,5	95,6
Ақтөбе	68,4	68,7	67,2	68,5	66,5	94,6	94,6	94,9	95,1	94,9
Алматы	67,9	68,9	67,6	68,7	70,6	95,6	95,3	95,0	95,0	95,2
Атырау	74,2	72,9	73,5	78,7	74,4	95,6	95,3	95,6	95,9	94,1
Батыс Қазақстан	59,9	60,0	60,7	61,6	62,5	95,0	95,1	95,1	95,2	95,2
Жамбыл	67,5	66,5	77,5	64,7	63,2	93,2	93,5	94,0	94,3	94,5
Қарағанды	63,9	64,8	62,7	64,8	60,8	94,9	95,1	94,9	94,9	94,9
Қостанай	66,3	65,6	68,0	68,3	68,3	92,9	93,3	94,0	94,4	94,4
Қызылорда	68,3	68,2	65,2	63,7	63,6	95,0	95,0	95,3	95,2	95,4
Маңғыстау	70,8	70,0	70,6	73,1	70,7	95,2	95,1	95,5	95,5	95,1
Оңтүстік Қазақстан	62,7	63,6	59,9	59,2	59,3	93,5	93,9	94,3	94,8	94,7
Павлодар	65,1	65,2	66,4	66,5	65,6	94,5	94,6	95,0	95,0	95,0
Солтүстік Қазақстан	63,9	65,8	65,2	65,8	62,1	94,4	94,9	95,3	95,5	95,3
Шығыс Қазақстан	62,2	62,5	63,0	62,5	62,6	94,5	94,6	95,2	94,9	95,0
Астана қаласы	68,0	68,6	69,9	73,4	73,1	94,3	94,5	94,9	95,3	95,4
Алматы қаласы	62,2	62,6	63,4	64,3	64,6	94,4	94,4	94,5	94,7	94,7

5.22 Жалдану бойынша жұмыс істейтін қала халқы Городское население, работающее по найму

	Жалдамалы қызметкерлер, мың адам Наемные работники, тыс. человек					Жұмыспен қамтылған қала халқының санындағы үлесі, пайызбен Доля в численности занятого городского населения, в процентах				
	2012	2013	2014	2015	2016	2012	2013	2014	2015	2016
	2012	2013	2014	2015	2016	2012	2013	2014	2015	2016
Қазақстан Республикасы	3 763,9	3 827,8	3 884,7	4 069,0	4 102,0	81,6	82,0	82,4	83,2	83,9
Ақмола	134,1	133,5	142,9	144,9	146,6	69,9	68,8	71,4	72,7	73,7
Ақтөбе	213,3	209,2	205,5	218,3	222,4	83,1	80,8	81,1	83,5	86,9
Алматы	145,4	150,4	165,7	183,1	181,4	64,6	65,6	73,3	79,1	76,7
Атырау	128,4	127,4	130,9	140,3	133,0	92,7	92,3	92,2	93,9	92,5
Батыс Қазақстан	119,0	121,0	121,7	125,2	125,8	84,1	84,6	83,4	84,5	83,4
Жамбыл	127,0	128,1	150,5	132,9	132,4	63,1	64,6	62,8	66,3	67,3
Қарағанды	464,3	479,4	473,9	483,6	467,8	85,7	87,5	89,0	87,6	90,3
Қостанай	180,4	185,3	188,7	190,0	189,3	73,6	76,1	74,6	74,6	73,4
Қызылорда	103,5	106,9	100,8	99,5	120,2	71,2	72,3	81,2	80,6	83,5
Маңғыстау	132,2	132,7	132,5	142,9	138,5	92,4	92,9	91,5	95,0	94,9
Оңтүстік Қазақстан	291,0	292,7	270,0	309,8	314,6	65,7	64,4	62,7	63,2	64,2
Павлодар	247,0	248,9	249,0	249,9	250,3	90,7	91,0	89,0	89,2	90,3
Солтүстік Қазақстан	107,6	110,2	102,8	103,9	101,3	84,9	84,8	79,8	79,8	81,0
Шығыс Қазақстан	335,0	335,8	334,3	329,8	332,1	81,0	81,0	80,0	79,7	79,9
Астана қаласы	364,1	382,9	411,1	442,8	442,6	92,4	93,3	95,3	95,0	95,0
Алматы қаласы	671,5	683,5	704,3	771,9	803,5	91,9	92,0	92,1	92,1	92,6

5.23 Өз бетінше жұмыспен қамтылған қала халқы
Городское самостоятельно занятое население

	Өз бетінше жұмыспен қамтылған халық, мың адам Самостоятельно занятое население, тыс.человек					Жұмыспен қамтылған қала халқының санындағы үлесі, пайызбен Доля в численности занятого городского населения, в процентах				
	2012	2013	2014	2015	2016	2012	2013	2014	2015	2016
Қазақстан Республикасы	846,8	842,1	830,6	821,7	788,7	18,4	18,0	17,6	16,8	16,1
Ақмола	57,9	60,5	57,3	54,4	52,4	30,1	31,2	28,6	27,3	26,3
Ақтөбе	43,5	49,7	48,0	43,2	33,5	16,9	19,2	18,9	16,5	13,1
Алматы	79,5	78,9	60,5	48,3	55,2	35,4	34,4	26,7	20,9	23,3
Атырау	10,1	10,7	11,1	9,2	10,9	7,3	7,7	7,8	6,1	7,5
Батыс Қазақстан	22,5	22,1	24,3	23,0	25,0	15,9	15,4	16,6	15,5	16,6
Жамбыл	74,3	70,2	89,1	67,5	64,3	36,9	35,4	37,2	33,7	32,7
Қарағанды	77,3	68,5	58,4	68,7	50,5	14,3	12,5	11,0	12,4	9,7
Қостанай	64,6	58,0	64,4	64,8	68,6	26,4	23,9	25,4	25,4	26,6
Қызылорда	41,9	41,0	23,3	24,0	23,7	28,8	27,7	18,8	19,4	16,5
Маңғыстау	10,8	10,2	12,4	7,5	7,4	7,6	7,1	8,5	5,0	5,1
Оңтүстік Қазақстан	152,0	161,9	160,8	180,5	175,4	34,3	35,6	37,3	36,8	35,8
Павлодар	25,3	24,7	30,7	30,3	27,0	9,3	9,0	11,0	10,8	9,7
Солтүстік Қазақстан	19,2	19,8	26,0	26,3	23,8	15,1	15,2	20,2	20,2	19,0
Шығыс Қазақстан	78,6	78,8	83,7	84,2	83,3	19,0	19,0	20,0	20,3	20,1
Астана қаласы	29,8	27,6	20,5	23,2	23,4	7,6	6,7	4,7	5,0	5,0
Алматы қаласы	59,5	59,6	60,2	66,6	64,4	8,1	8,0	7,9	7,9	7,4

5.24 Жынысы бойынша жұмыссыз қала халқы
Городское безработное население по полу

	Жұмыссыз қала халқы, мың адам Городское безработное население, тыс. человек					Жұмыссыздық деңгейі, пайызбен Уровень безработицы, в процентах				
	2012	2013	2014	2015	2016	2012	2013	2014	2015	2016
Барлық халық Все население										
Қазақстан Республикасы	271,3	268,9	258,1	258,9	261,6	5,6	5,4	5,2	5,0	5,1
Ақмола	9,7	9,7	9,6	9,4	9,1	4,8	4,8	4,6	4,5	4,4
Ақтөбе	14,8	14,7	13,6	13,5	13,9	5,4	5,4	5,1	4,9	5,1
Алматы	10,5	11,2	12,0	12,2	12,0	4,4	4,7	5,0	5,0	4,8
Атырау	6,4	6,9	6,6	6,3	9,0	4,4	4,7	4,4	4,1	5,9
Батыс Қазақстан	7,5	7,4	7,5	7,5	7,7	5,0	4,9	4,9	4,8	4,8
Жамбыл	14,6	13,8	15,2	12,0	11,5	6,8	6,5	6,0	5,7	5,5
Қарағанды	28,9	28,2	28,4	29,8	27,9	5,1	4,9	5,1	5,1	5,1
Қостанай	18,6	17,5	16,2	15,2	15,3	7,1	6,7	6,0	5,6	5,6
Қызылорда	7,6	7,7	6,1	6,2	7,0	5,0	5,0	4,7	4,8	4,6
Маңғыстау	7,3	7,3	6,8	7,1	7,4	4,8	4,9	4,5	4,5	4,9
Оңтүстік Қазақстан	30,9	29,5	26,0	27,1	27,2	6,5	6,1	5,7	5,2	5,3
Павлодар	15,8	15,8	14,8	14,9	14,6	5,5	5,4	5,0	5,0	5,0
Солтүстік Қазақстан	7,5	7,0	6,3	6,1	6,2	5,6	5,1	4,7	4,5	4,7
Шығыс Қазақстан	24,1	23,7	21,3	22,2	21,7	5,5	5,4	4,8	5,1	5,0
Астана қаласы	23,6	24,0	23,0	22,7	22,7	5,7	5,5	5,1	4,7	4,6
Алматы қаласы	43,6	44,4	44,8	46,5	48,4	5,6	5,6	5,5	5,3	5,3
Ерлер Мужчины										
Қазақстан Республикасы	98,1	112,4	109,0	111,7	117,6	4,0	4,6	4,4	4,4	4,6
Ақмола	2,9	4,2	4,4	4,6	4,9	2,9	4,2	4,3	4,6	4,9
Ақтөбе	4,1	5,2	5,4	5,9	7,2	3,2	4,0	4,0	4,2	5,3
Алматы	3,6	5,6	4,5	4,4	4,6	3,1	4,6	3,8	3,6	3,7
Атырау	2,0	3,1	3,1	2,6	4,4	2,8	4,4	4,2	3,4	5,8
Батыс Қазақстан	4,0	3,7	3,4	3,2	3,6	5,3	5,0	4,5	4,2	4,6
Жамбыл	6,9	6,7	6,8	5,2	4,9	6,5	6,7	5,7	4,7	4,6
Қарағанды	10,2	13,2	11,0	11,5	12,3	3,6	4,6	3,8	3,9	4,4
Қостанай	6,7	6,5	8,3	6,6	7,3	5,4	5,4	6,3	5,0	5,5
Қызылорда	1,4	3,6	2,7	3,0	3,1	1,7	4,4	4,1	4,5	4,0
Маңғыстау	3,4	2,4	2,9	2,0	2,0	4,2	3,1	3,6	2,5	2,5
Оңтүстік Қазақстан	11,7	10,4	10,6	13,0	12,3	4,8	4,1	4,6	5,0	4,5
Павлодар	5,6	6,4	6,8	7,0	6,7	3,9	4,4	4,8	4,9	4,8
Солтүстік Қазақстан	2,9	3,1	3,5	2,6	3,1	4,5	4,8	5,1	3,9	4,7
Шығыс Қазақстан	9,6	10,2	7,1	9,7	9,0	4,4	4,6	3,2	4,5	4,2
Астана қаласы	11,9	10,3	11,4	10,0	10,9	5,5	4,7	5,0	4,1	4,4
Алматы қаласы	11,2	17,7	17,0	20,6	21,4	3,0	4,7	4,5	4,8	4,9

Жалғасы	Продолжение									
	Жұмыссыз қала халқы, мың адам Городское безработное население, тыс. человек					Жұмыссыздық деңгейі, пайызбен Уровень безработицы, в процентах				
	2012	2013	2014	2015	2016	2012	2013	2014	2015	2016
Әйелдер Женщины										
Қазақстан Республикасы	173,2	156,4	149,1	147,1	144,0	7,1	6,3	5,9	5,7	5,6
Ақмола	6,8	5,6	5,3	4,8	4,2	6,6	5,4	4,8	4,5	3,9
Ақтөбе	10,6	9,4	8,2	7,6	6,7	7,5	6,7	6,2	5,7	5,0
Алматы	6,9	5,6	7,5	7,9	7,4	5,8	4,8	6,3	6,4	5,9
Атырау	4,3	3,8	3,5	3,7	4,7	6,0	5,1	4,7	4,7	6,0
Батыс Қазақстан	3,5	3,7	4,1	4,3	4,1	4,7	4,9	5,3	5,5	5,0
Жамбыл	7,7	7,1	8,3	6,9	6,6	7,0	6,3	6,2	6,7	6,4
Қарағанды	18,7	15,0	17,4	18,3	15,6	6,6	5,2	6,4	6,4	5,9
Қостанай	12,0	11,0	7,9	8,6	8,0	8,5	7,9	5,7	6,2	5,6
Қызылорда	6,3	4,2	3,4	3,2	3,9	8,3	5,5	5,4	5,1	5,2
Маңғыстау	3,9	5,0	3,9	5,1	5,4	5,5	6,8	5,4	6,5	7,5
Оңтүстік Қазақстан	19,1	19,1	15,4	14,1	14,9	8,4	8,3	6,9	5,5	6,1
Павлодар	10,2	9,3	8,0	7,9	7,9	7,0	6,5	5,2	5,2	5,2
Солтүстік Қазақстан	4,6	3,9	2,8	3,5	3,1	6,6	5,4	4,2	5,0	4,8
Шығыс Қазақстан	14,5	13,5	14,2	12,5	12,7	6,5	6,2	6,4	5,6	5,8
Астана қаласы	11,8	13,7	11,5	12,7	11,8	5,9	6,3	5,1	5,3	4,9
Алматы қаласы	32,4	26,7	27,8	26,0	27,0	8,0	6,5	6,5	5,6	5,7

5.25 Жынысы бойынша (15-24) жас шамасындағы тұлғалардың жастар және ұзақ мерзімді жұмыссыздық деңгейі

Уровни молодежной и долгосрочной безработицы лиц в возрасте (15-24 лет) по полу

	Жастардың жұмыссыздық деңгейі (15-24 жас), пайызбен Уровень молодежной безработицы (15-24 лет), в процентах					Ұзақ мерзімді жұмыссыздық деңгейі, пайызбен Уровень долгосрочной безработицы, в процентах				
	2012	2013	2014	2015	2016	2012	2013	2014	2015	2016
Барлық халық Все население										
Қазақстан Республикасы	5,1	4,5	4,5	4,5	4,1	2,8	2,7	2,7	2,6	2,4
Ақмола	5,8	5,3	3,9	3,2	2,6	1,7	2,5	1,9	2,6	1,0
Ақтөбе	4,1	2,2	4,0	3,5	2,8	1,6	2,4	2,3	1,4	1,8
Алматы	1,2	1,4	3,0	2,6	3,8	1,3	0,5	2,3	2,0	1,8
Атырау	-	1,4	1,4	1,2	2,2	0,5	0,4	1,0	0,5	0,8
Батыс Қазақстан	4,0	3,7	3,5	3,7	4,0	2,4	2,4	2,7	1,6	2,6
Жамбыл	6,4	5,9	5,0	5,6	4,6	5,6	5,4	4,3	4,5	4,3
Қарағанды	4,8	5,2	5,3	6,0	6,1	3,0	2,9	3,2	3,9	4,6
Қостанай	4,6	4,8	4,0	2,8	3,4	4,0	4,1	2,0	0,9	2,4
Қызылорда	5,9	5,3	4,7	4,2	4,6	4,0	3,5	4,9	3,5	3,6
Маңғыстау	3,9	7,4	5,1	4,5	4,9	1,8	2,0	4,5	2,9	4,5
Оңтүстік Қазақстан	2,9	2,4	2,2	2,9	1,2	4,1	4,8	1,3	2,1	1,1
Павлодар	5,5	4,1	3,0	3,2	3,2	0,8	0,6	0,5	-	0,0
Солтүстік Қазақстан	5,2	3,5	4,3	2,7	5,1	1,6	1,9	4,2	1,1	1,7
Шығыс Қазақстан	7,4	3,8	3,4	2,9	0,5	3,4	2,4	2,2	1,2	0,3
Астана қаласы	8,9	7,7	8,0	7,2	5,7	1,6	1,7	2,7	4,0	0,8
Алматы қаласы	6,0	5,9	5,6	5,3	5,3	3,4	3,3	3,2	3,1	3,2
Ерлер Мужчины										
Қазақстан Республикасы	3,6	4,3	4,0	4,2	4,0	1,6	1,0	2,6	2,4	2,3
Ақмола	5,3	6,1	3,7	4,2	3,6	1,0	1,0	1,6	3,3	1,2
Ақтөбе	-	0,7	4,9	3,5	3,0	0,5	0,8	2,0	1,7	2,2
Алматы	1,6	0,6	2,3	2,9	3,4	0,8	0,2	1,9	2,6	1,5
Атырау	-	2,8	1,6	0,6	2,4	0,4	0,2	0,8	0,3	1,5
Батыс Қазақстан	3,5	2,6	3,9	2,6	3,2	2,7	0,9	2,8	0,9	2,3
Жамбыл	6,2	6,2	3,6	5,4	3,8	5,1	2,6	1,9	3,7	3,8
Қарағанды	2,5	4,2	3,1	4,2	5,8	1,9	1,1	2,4	2,4	3,8
Қостанай	4,8	5,7	4,2	3,3	3,9	2,3	1,1	2,5	0,9	2,8
Қызылорда	4,2	4,9	4,1	3,5	6,9	1,7	1,3	4,3	2,3	6,2
Маңғыстау	2,8	8,4	5,3	5,6	5,9	1,3	0,8	3,9	3,7	5,2
Оңтүстік Қазақстан	1,8	-	1,7	1,6	0,7	2,4	1,4	1,2	1,0	0,4
Павлодар	4,4	2,3	1,8	3,8	3,3	0,5	0,3	-	-	0,0
Солтүстік Қазақстан	3,0	2,0	4,8	3,4	5,9	1,2	0,7	4,6	0,8	0,9
Шығыс Қазақстан	6,4	4,2	1,9	4,1	0,1	2,1	0,6	0,8	1,6	0,1
Астана қаласы	6,3	8,8	7,8	5,4	4,8	0,9	0,8	3,1	2,6	0,8
Алматы қаласы	4,2	7,7	5,3	5,4	5,2	1,3	1,1	4,0	3,3	3,3

Жалғасы						Продолжение				
	Жастардың жұмыссыздық деңгейі (15-24 жас), пайызбен Уровень молодежной безработицы (15-24 лет), в процентах					Ұзақ мерзімді жұмыссыздық деңгейі, пайызбен Уровень долгосрочной безработицы, в процентах				
	2012	2013	2014	2015	2016	2012	2013	2014	2015	2016
Әйелдер Женщины										
Қазақстан Республикасы	6,5	4,8	5,1	4,7	4,3	3,9	1,8	2,9	2,9	2,4
Ақмола	6,3	4,3	4,1	2,4	1,7	2,6	1,4	2,2	2,0	0,8
Ақтөбе	8,4	3,8	3,1	3,4	2,7	2,9	1,6	2,6	1,1	1,4
Алматы	0,5	2,6	3,7	2,3	4,2	1,8	0,3	2,7	1,5	2,2
Атырау	-	-	1,1	2,0	2,0	0,7	0,2	1,1	0,7	0,0
Батыс Қазақстан	4,5	4,7	3,1	4,9	4,6	1,9	1,5	2,7	2,3	3,0
Жамбыл	6,5	5,7	6,2	5,9	5,7	6,3	2,8	6,6	5,5	5,0
Қарағанды	7,4	6,3	7,9	8,0	6,4	4,0	1,8	4,3	5,6	5,4
Қостанай	4,4	3,8	3,9	2,2	2,9	6,2	3,0	1,6	0,8	2,0
Қызылорда	7,9	5,8	5,5	5,2	2,5	6,2	2,2	5,8	5,2	1,3
Маңғыстау	5,2	6,1	4,9	3,0	3,6	2,1	1,2	5,2	1,9	3,6
Оңтүстік Қазақстан	4,3	5,8	2,9	4,3	1,9	5,6	3,4	1,4	3,3	1,9
Павлодар	6,9	6,9	4,2	2,6	3,2	1,1	0,3	1,1	-	0,0
Солтүстік Қазақстан	7,2	5,0	3,3	1,7	4,4	2,3	1,2	3,4	1,5	2,3
Шығыс Қазақстан	8,6	3,2	5,2	1,6	1,0	4,6	1,8	3,9	0,9	0,4
Астана қаласы	10,8	6,7	8,2	9,2	6,7	2,3	0,9	2,3	5,5	0,8
Алматы қаласы	7,2	4,3	5,8	5,1	5,4	5,8	2,1	2,5	2,9	3,1

**5.26 Жынысы бойынша (15-28) жас шамасындағы тұлғалардың жастар және ұзақ мерзімді
жұмыссыздық деңгейі
Уровни молодежной и долгосрочной безработицы лиц в возрасте (15-28 лет) по полу**

	Жастардың жұмыссыздық деңгейі (15-28 жас), пайызбен Уровень молодежной безработицы (15-28 лет), в процентах					Ұзақ мерзімді жұмыссыздық деңгейі, пайызбен Уровень долгосрочной безработицы, в процентах				
	2012	2013	2014	2015	2016	2012	2013	2014	2015	2016
Барлық халық Все население										
Қазақстан Республикасы	6,1	6,2	5,0	4,8	4,6	3,4	3,8	2,5	2,6	2,3
Ақмола	5,9	7,0	3,0	2,4	3,2	2,6	5,1	1,4	1,3	1,3
Ақтөбе	5,2	4,1	4,1	3,1	3,1	1,9	3,1	1,7	1,1	0,9
Алматы	3,8	6,5	3,3	2,7	4,1	0,9	0,3	2,3	2,1	1,9
Атырау	4,1	5,3	2,3	2,3	3,2	-	1,4	0,6	0,6	0,6
Батыс Қазақстан	7,2	4,7	3,9	3,8	3,8	2,9	3,8	2,2	1,5	2,0
Жамбыл	12,0	11,0	5,4	4,7	4,3	10,2	10,4	4,7	3,9	3,8
Қарағанды	5,3	4,1	4,6	5,1	5,2	2,7	2,0	2,4	2,8	3,4
Қостанай	6,0	4,9	3,6	3,0	3,5	5,1	3,6	1,4	1,3	2,2
Қызылорда	6,2	6,8	4,1	4,1	5,0	5,6	4,7	4,1	3,3	3,1
Маңғыстау	5,2	7,3	4,5	3,9	4,1	3,7	4,9	3,8	2,9	3,8
Оңтүстік Қазақстан	6,0	5,1	4,3	4,4	4,3	3,9	4,7	2,9	3,7	3,5
Павлодар	7,2	7,2	3,3	3,7	3,4	1,4	0,1	0,3	0,0	0,0
Солтүстік Қазақстан	7,1	6,0	2,7	1,8	2,6	2,8	2,9	2,2	0,6	1,3
Шығыс Қазақстан	6,8	6,6	4,5	3,8	2,4	4,5	4,2	2,4	1,8	1,0
Астана қаласы	6,8	4,9	6,3	5,8	4,8	4,0	2,7	1,0	2,6	0,6
Алматы қаласы	5,4	8,5	8,2	7,4	6,9	2,9	5,7	3,8	4,0	3,7
Ерлер Мужчины										
Қазақстан Республикасы	4,8	5,9	4,4	4,3	4,2	2,3	3,3	2,1	2,1	2,2
Ақмола	5,0	8,1	2,8	2,6	4,1	2,7	5,6	1,1	1,4	1,6
Ақтөбе	3,9	0,3	3,8	2,7	2,5	0,7	0,3	0,9	0,8	0,9
Алматы	3,0	5,5	2,8	2,4	3,6	1,6	-	1,8	1,8	1,4
Атырау	3,7	7,0	2,7	1,4	3,6	-	1,5	0,4	0,2	0,8
Батыс Қазақстан	8,3	5,0	4,1	1,9	2,5	5,4	3,8	2,1	0,6	1,2
Жамбыл	11,5	11,4	5,0	3,3	4,7	9,8	9,6	3,3	2,4	4,0
Қарағанды	3,3	3,6	3,3	3,4	3,9	1,5	1,9	1,8	1,4	2,4
Қостанай	5,5	3,7	3,7	2,4	3,2	3,9	2,2	1,3	0,8	1,8
Қызылорда	3,3	7,1	4,4	3,2	6,5	3,3	5,5	4,2	1,8	4,0
Маңғыстау	4,0	6,9	3,6	4,4	4,2	1,3	5,0	2,7	3,4	3,7
Оңтүстік Қазақстан	4,4	3,7	4,6	4,7	4,1	1,8	2,9	3,5	3,9	2,6
Павлодар	4,9	6,0	2,9	3,6	3,1	0,7	-	-	-	0,0
Солтүстік Қазақстан	7,3	6,9	3,5	1,7	1,8	2,7	2,0	2,8	0,4	0,3
Шығыс Қазақстан	6,3	5,7	1,8	3,8	0,9	3,1	2,2	0,5	1,3	0,3
Астана қаласы	5,8	5,0	6,7	5,2	4,4	2,1	2,7	1,1	2,4	0,8
Алматы қаласы	3,0	9,3	7,2	7,1	6,8	1,2	7,0	4,0	3,5	3,8

Жалғасы						Продолжение				
	Жастардың жұмыссыздық деңгейі (15-28 жас), пайызбен Уровень молодежной безработицы (15-28 лет), в процентах					Ұзақ мерзімді жұмыссыздық деңгейі, пайызбен Уровень долгосрочной безработицы, в процентах				
	2012	2013	2014	2015	2016	2012	2013	2014	2015	2016
Әйелдер Женщины										
Қазақстан Республикасы	7,6	6,6	5,6	5,4	5,0	4,6	4,3	2,8	3,1	2,6
Ақмола	7,0	5,7	3,2	2,1	2,4	2,5	4,7	1,6	1,2	0,9
Ақтөбе	6,6	7,5	4,5	3,5	3,8	3,2	7,4	2,5	1,5	0,8
Алматы	4,8	7,8	3,8	3,2	4,6	-	0,9	2,8	2,4	2,5
Атырау	4,4	3,6	1,9	3,3	2,8	-	1,3	0,9	1,1	0,5
Батыс Қазақстан	5,8	4,4	3,7	5,6	5,1	-	4,1	2,2	2,4	2,9
Жамбыл	12,7	10,5	5,8	6,2	3,7	10,7	11,3	6,2	5,7	3,4
Қарағанды	7,6	4,7	6,2	7,1	6,9	4,0	1,9	3,3	4,5	4,7
Қостанай	6,5	6,0	3,5	3,8	3,7	6,2	3,8	1,5	2,0	2,6
Қызылорда	9,3	6,4	3,8	5,4	3,4	8,1	4,4	3,9	5,4	2,2
Маңғыстау	6,6	7,7	5,6	3,3	4,1	6,6	5,5	5,1	2,2	4,1
Оңтүстік Қазақстан	7,9	6,8	4,0	4,1	4,6	6,4	5,7	2,2	3,5	4,6
Павлодар	9,6	8,7	3,7	3,8	3,7	2,1	0,2	0,5	-	0,0
Солтүстік Қазақстан	6,9	5,1	1,6	1,8	3,5	2,9	3,5	1,3	0,9	2,6
Шығыс Қазақстан	7,5	7,6	7,4	3,9	3,8	6,0	5,4	4,5	2,3	1,8
Астана қаласы	8,0	4,7	5,8	6,4	5,4	6,0	3,0	0,8	2,7	0,4
Алматы қаласы	7,5	7,7	9,1	7,7	7,0	4,5	5,7	3,6	4,4	3,7

5.27 Қалалық жерлерде жұмыс күші құрамына кірмейтін адамдар Лица, не входящие в состав рабочей силы в городской местности

	Жұмыс күші құрамына кірмейтін адамдар, мың адам Лица, не входящие в состав рабочей силы, тыс. человек					Жұмыс күші құрамына кірмейтін адамдардың үлесі, пайызбен Доля лиц, не входящих в состав рабочей силы, в процентах				
	2012	2013	2014	2015	2016	2012	2013	2014	2015	2016
Қазақстан Республикасы	2 190,1	2 184,0	2 193,1	2 250,2	2 339,3	31,0	30,7	30,6	30,4	31,2
Ақмола	67,9	66,1	60,7	59,4	60,5	25,2	24,5	22,4	22,2	22,5
Ақтөбе	103,8	103,2	110,3	106,8	114,8	27,7	27,4	29,2	28,0	29,9
Алматы	96,0	92,3	96,4	93,0	86,7	29,0	27,7	28,8	27,6	25,9
Атырау	41,7	44,5	44,6	34,2	40,4	22,4	23,5	23,1	18,0	20,9
Батыс Қазақстан	87,1	87,9	86,9	85,0	82,8	36,9	36,9	36,2	35,3	34,3
Жамбыл	82,5	85,9	54,3	97,2	102,9	27,7	28,8	17,6	31,4	33,1
Қарағанды	277,4	269,8	288,5	269,7	305,6	32,7	31,9	34,0	31,7	35,9
Қостанай	105,8	110,3	103,0	103,2	104,2	28,6	29,7	27,7	27,6	27,6
Қызылорда	59,9	61,1	60,2	64,0	75,3	28,1	28,2	31,6	33,1	33,3
Маңғыстау	51,6	54,0	53,6	48,2	53,1	25,6	26,4	26,1	23,4	25,7
Оңтүстік Қазақстан	232,8	230,6	262,6	311,1	309,1	32,9	32,3	36,5	37,6	37,4
Павлодар	130,2	130,0	126,5	126,4	130,9	31,1	31,0	30,0	30,0	31,0
Солтүстік Қазақстан	64,1	60,5	62,4	61,5	70,2	32,3	30,6	31,6	31,1	34,8
Шығыс Қазақстан	227,6	224,6	224,3	226,0	226,3	34,2	33,9	33,8	34,1	34,1
Астана қаласы	162,1	164,0	162,7	146,4	148,7	28,0	27,4	26,4	23,0	23,3
Алматы қаласы	399,7	399,2	396,0	418,1	427,7	34,0	33,6	32,9	32,1	31,8

Ауыл халқының еңбек нарығының негізгі индикаторлары Основные индикаторы рынка труда сельского населения

5.28 Ауылдық жерлерде жұмыс күші Рабочая сила в сельской местности

	Жұмыс күші, мың адам Рабочая сила, тыс. человек					Қала халқының жұмыс күші үлесі, пайызбен Доля рабочей силы городского населения, в процентах				
	2012	2013	2014	2015	2016	2012	2013	2014	2015	2016
Қазақстан Республикасы	4 099,9	4 102,5	3 988,6	3 925,3	3 846,6	75,2	74,8	72,4	73,3	71,7
Ақмола	238,2	238,2	234,9	236,0	229,9	79,2	79,4	78,1	78,8	75,6
Ақтөбе	160,8	160,6	163,8	166,6	159,5	72,6	71,5	71,8	72,7	70,2
Алматы	785,4	804,0	827,1	790,3	786,2	72,9	73,6	74,7	76,0	75,2
Атырау	146,9	149,4	152,7	156,4	158,9	73,8	74,3	75,3	73,9	74,8
Батыс Қазақстан	183,6	182,9	180,0	179,4	177,5	76,7	76,5	75,8	75,5	74,5
Жамбыл	376,0	368,9	303,0	326,9	318,6	84,7	82,5	69,0	74,5	72,1
Қарағанды	170,4	168,1	152,4	148,5	144,4	76,5	75,7	69,1	68,0	66,6
Қостанай	275,8	270,3	250,7	250,2	246,0	80,3	79,4	73,6	74,9	75,1
Қызылорда	194,7	197,0	197,4	195,6	194,7	69,0	69,0	68,2	67,3	66,4

Жалғасы	Продолжение									
	Жұмыс күші, мың адам Рабочая сила, тыс. человек					Қала халқының жұмыс күші үлесі, пайызбен Доля рабочей силы городского населения, в процентах				
	2012	2013	2014	2015	2016	2012	2013	2014	2015	2016
Маңғыстау	121,5	124,0	110,1	134,5	139,0	68,7	66,2	56,7	66,8	66,1
Оңтүстік Қазақстан	769,5	771,1	773,0	699,3	692,7	74,1	73,0	72,0	70,7	69,4
Павлодар	151,1	150,6	146,8	144,6	129,5	83,9	84,5	83,7	83,7	76,1
Солтүстік Қазақстан	215,3	209,9	195,2	200,8	187,6	79,3	78,3	74,2	77,8	74,8
Шығыс Қазақстан	310,8	307,7	301,6	296,4	282,0	69,0	69,0	68,7	68,1	66,1

5.29 Жұмыспен қамтылған ауыл халқы Сельское занятое население

	Жұмыспен қамтылған халық, мың адам Занятое населения, тыс. человек					Өткен жылға, пайызбен В процентах к предыдущему году				
	2012	2013	2014	2015	2016	2012	2013	2014	2015	2016
Қазақстан Республикасы	3 896,5	3 900,7	3 794,8	3 733,1	3 662,7	100,1	100,1	97,3	98,4	98,1
Ақмола	224,5	225,0	222,5	223,6	217,5	95,4	100,2	98,9	100,5	97,3
Ақтөбе	154,2	153,8	156,5	158,5	152,6	88,1	99,7	101,8	101,3	96,3
Алматы	744,8	763,8	787,0	753,0	748,8	106,8	102,6	103,0	95,7	99,4
Атырау	138,8	141,4	144,1	147,0	152,5	93,1	101,9	101,9	102,0	103,7
Батыс Қазақстан	173,9	173,4	170,8	170,5	168,8	97,4	99,7	98,5	99,8	99,0
Жамбыл	358,5	352,6	290,6	312,2	304,5	103,5	98,3	82,4	107,4	97,5
Қарағанды	161,3	159,3	146,1	142,3	138,1	96,4	98,7	91,7	97,4	97,0
Қостанай	266,2	260,4	240,7	239,6	235,6	98,3	97,8	92,4	99,5	98,3
Қызылорда	183,8	186,5	187,0	185,5	184,6	98,5	101,5	100,3	99,2	99,5
Маңғыстау	113,4	116,2	103,9	126,7	131,9	123,5	102,5	89,4	121,9	104,1
Оңтүстік Қазақстан	730,6	731,1	732,4	662,5	657,2	104,8	100,1	100,2	90,5	99,2
Павлодар	145,1	144,3	140,6	138,5	123,8	93,5	99,5	97,4	98,5	89,4
Солтүстік Қазақстан	204,5	199,3	185,1	190,4	178,0	92,1	97,5	92,9	102,9	93,5
Шығыс Қазақстан	296,9	293,7	287,4	282,7	268,8	92,9	98,9	97,9	98,4	95,1

5.30 Ауыл халқының жұмыспен қамтылу деңгейі Уровень занятости сельского населения

	Жұмыспен қамтылғандық деңгейі, пайызбен Уровень занятости, в процентах к									
	15 жас және одан асқан жастағы халыққа шаққанда к населению в возрасте 15 лет и старше					жұмыс күшінің санына численности рабочей силы				
	2012	2013	2014	2015	2016	2012	2013	2014	2015	2016
Қазақстан Республикасы	71,5	71,1	68,9	69,7	68,3	95,0	95,1	95,1	95,1	95,2
Ақмола	74,6	75,0	74,0	74,7	71,5	94,2	94,5	94,7	94,8	94,6
Ақтөбе	69,6	68,5	68,6	69,2	67,2	95,8	95,8	95,5	95,1	95,7
Алматы	69,1	69,9	71,0	72,4	71,6	94,8	95,0	95,2	95,3	95,2
Атырау	69,8	70,4	71,1	69,5	71,8	94,5	94,7	94,4	94,0	96,0
Батыс Қазақстан	72,6	72,6	71,9	71,7	70,8	94,8	94,8	94,9	95,0	95,1
Жамбыл	80,8	78,9	66,2	71,1	68,9	95,4	95,6	95,9	95,5	95,6
Қарағанды	72,4	71,8	66,3	65,2	63,7	94,7	94,8	95,9	95,8	95,7
Қостанай	77,5	76,5	70,7	71,8	71,9	96,5	96,3	96,0	95,8	95,8
Қызылорда	65,1	65,3	64,6	63,9	63,0	94,4	94,7	94,8	94,9	94,8
Маңғыстау	64,1	62,1	53,5	63,0	62,7	93,3	93,7	94,4	94,2	94,9
Оңтүстік Қазақстан	70,3	69,3	68,3	67,0	65,8	94,9	94,8	94,7	94,7	94,9
Павлодар	80,6	81,0	80,2	80,2	72,7	96,1	95,8	95,8	95,8	95,6
Солтүстік Қазақстан	75,3	74,4	70,4	73,8	71,0	95,0	95,0	94,8	94,8	94,9
Шығыс Қазақстан	65,9	65,8	65,4	64,9	63,1	95,5	95,4	95,3	95,4	95,3

5.31 Жалдану бойынша жұмыс істейтін ауыл халқы Сельское население, работающее по найму

	Жалдамалы қызметкерлер, мың адам Наемные работники, тыс. человек					Жұмыспен қамтылған ауыл халқының санындағы үлесі, пайызбен Доля в численности занятого сельского населения, в процентах				
	2012	2013	2014	2015	2016	2012	2013	2014	2015	2016
Қазақстан Республикасы	2 049,8	2 121,9	2 225,0	2 225,9	2 240,9	52,6	54,4	58,6	59,6	61,2
Ақмола	108,9	117,3	116,2	121,8	122,9	48,5	52,1	52,2	54,5	56,5
Ақтөбе	91,5	98,5	116,7	114,3	107,3	59,3	64,1	74,6	72,1	70,3
Алматы	410,0	438,6	498,4	512,4	524,0	55,0	57,4	63,3	68,0	70,0
Атырау	117,4	118,7	120,9	126,0	133,3	84,6	83,9	83,9	85,7	87,4
Батыс Қазақстан	70,7	71,4	75,0	74,7	75,6	40,6	41,2	43,9	43,8	44,8

Жалғасы	Продолжение									
	Жалдамалы қызметкерлер, мың адам Наемные работники, тыс. человек					Жұмыспен қамтылған ауыл халқының санындағы үлесі, пайызбен Доля в численности занятого сельского населения, в процентах				
	2012	2013	2014	2015	2016	2012	2013	2014	2015	2016
Жамбыл	142,2	142,4	124,5	143,2	142,8	39,7	40,4	42,8	45,9	46,9
Қарағанды	113,6	120,9	106,6	111,1	115,4	70,4	75,9	72,9	78,1	83,5
Қостанай	114,4	117,2	131,8	131,1	135,1	43,0	45,0	54,7	54,7	57,3
Қызылорда	116,1	117,7	121,5	98,8	86,7	63,2	63,1	65,0	53,3	46,9
Маңғыстау	105,2	108,1	95,3	118,3	125,3	92,8	93,1	91,7	93,3	94,9
Оңтүстік Қазақстан	329,2	338,5	368,2	328,9	329,8	45,1	46,3	50,3	49,6	50,2
Павлодар	79,7	79,9	82,4	81,2	81,4	54,9	55,4	58,6	58,7	65,7
Солтүстік Қазақстан	106,2	105,1	116,4	111,2	110,2	51,9	52,7	62,9	58,4	61,9
Шығыс Қазақстан	144,7	147,5	151,2	152,9	151,2	48,7	50,2	52,6	54,1	56,2

5.32 Өз бетінше жұмыспен қамтылған ауыл халқы Сельское самостоятельно занятое население

	Өз бетінше жұмыспен қамтылған, мың адам Самостоятельно занятое население, тыс. человек					Жұмыспен қамтылған ауыл халқының санындағы үлесі, пайызбен Доля в численности занятого сельского населения, в процентах				
	2012	2013	2014	2015	2016	2012	2013	2014	2015	2016
Қазақстан Республикасы	1 846,7	1 778,8	1 569,8	1 507,2	1 421,8	47,4	45,6	41,4	40,4	38,8
Ақмола	115,6	107,7	106,3	101,8	94,5	51,5	47,9	47,8	45,5	43,5
Ақтөбе	62,7	55,2	39,8	44,2	45,3	40,7	35,9	25,4	27,9	29,7
Алматы	334,8	325,2	288,7	240,7	224,8	45,0	42,6	36,7	32,0	30,0
Атырау	21,4	22,8	23,2	21,0	19,3	15,4	16,1	16,1	14,3	12,6
Батыс Қазақстан	103,2	102,0	95,8	95,8	93,2	59,4	58,8	56,1	56,2	55,2
Жамбыл	216,3	210,2	166,1	169,1	161,7	60,3	59,6	57,2	54,1	53,1
Қарағанды	47,8	38,4	39,6	31,2	22,7	29,6	24,1	27,1	21,9	16,5
Қостанай	151,7	143,2	108,9	108,5	100,5	57,0	55,0	45,3	45,3	42,7
Қызылорда	67,6	68,8	65,5	86,7	97,9	36,8	36,9	35,0	46,7	53,1
Маңғыстау	8,1	8,1	8,6	8,4	6,7	7,2	6,9	8,3	6,7	5,1
Оңтүстік Қазақстан	401,4	392,5	364,2	333,6	327,3	54,9	53,7	49,7	50,4	49,8
Павлодар	65,4	64,4	58,2	57,2	42,4	45,1	44,6	41,4	41,3	34,3
Солтүстік Қазақстан	98,4	94,2	68,6	79,3	67,8	48,1	47,3	37,1	41,6	38,1
Шығыс Қазақстан	152,2	146,1	136,2	129,8	117,6	51,3	49,8	47,4	45,9	43,8

5.33 Жынысы бойынша жұмыссыз ауыл халқы Сельское безработное население по полу

	Жұмыссыз халық, мың адам Безработное население, тыс. человек					Жұмыссыздық деңгейі, пайызбен Уровень безработицы, в процентах				
	2012	2013	2014	2015	2016	2012	2013	2014	2015	2016
Барлық халық Все население										
Қазақстан Республикасы	203,5	201,8	193,8	192,2	183,9	5,0	4,9	4,9	4,9	4,8
Ақмола	13,7	13,2	12,4	12,3	12,4	5,8	5,5	5,3	5,2	5,4
Ақтөбе	6,7	6,8	7,4	8,1	6,9	4,2	4,2	4,5	4,9	4,3
Алматы	40,6	40,2	40,1	37,3	37,5	5,2	5,0	4,8	4,7	4,8
Атырау	8,1	7,9	8,6	9,4	6,4	5,5	5,3	5,6	6,0	4,0
Батыс Қазақстан	9,6	9,5	9,2	8,9	8,8	5,2	5,2	5,1	5,0	4,9
Жамбыл	17,5	16,3	12,4	14,7	14,1	4,6	4,4	4,1	4,5	4,4
Қарағанды	9,0	8,7	6,3	6,2	6,3	5,3	5,2	4,1	4,2	4,3
Қостанай	9,7	9,9	10,0	10,6	10,4	3,5	3,7	4,0	4,2	4,2
Қызылорда	10,9	10,5	10,3	10,0	10,1	5,6	5,3	5,2	5,1	5,2
Маңғыстау	8,1	7,8	6,2	7,8	7,1	6,7	6,3	5,6	5,8	5,1
Оңтүстік Қазақстан	38,9	40,0	40,6	36,8	35,5	5,1	5,2	5,3	5,3	5,1
Павлодар	5,9	6,3	6,2	6,1	5,7	3,9	4,2	4,2	4,2	4,4
Солтүстік Қазақстан	10,8	10,6	10,2	10,4	9,6	5,0	5,0	5,2	5,2	5,1
Шығыс Қазақстан	14,0	14,1	14,2	13,7	13,2	4,5	4,6	4,7	4,6	4,7
Ерлер Мужчины										
Қазақстан Республикасы	90,5	97,5	87,0	86,5	86,3	4,2	4,5	4,1	4,1	4,2
Ақмола	5,9	6,3	6,0	6,4	6,7	4,9	5,2	4,9	5,2	5,5
Ақтөбе	2,1	1,9	3,0	3,7	3,4	2,5	2,3	3,4	4,1	4,0
Алматы	15,6	26,4	17,4	16,1	15,5	3,7	6,3	4,0	3,9	3,8
Атырау	3,9	3,9	5,0	6,0	3,5	5,0	5,0	6,0	7,1	4,0
Батыс Қазақстан	4,9	3,4	4,2	3,8	4,4	5,1	3,5	4,4	4,0	4,6
Жамбыл	8,8	8,2	4,4	6,3	6,3	4,6	4,3	2,7	3,6	3,7

Жалғасы	Продолжение									
	Жұмыссыз халық, мың адам Безработное население, тыс. человек					Жұмыссыздық деңгейі, пайызбен Уровень безработицы, в процентах				
	2012	2013	2014	2015	2016	2012	2013	2014	2015	2016
Қарағанды	3,8	4,7	2,5	2,2	2,8	4,2	5,3	3,0	2,6	3,4
Қостанай	4,2	4,6	4,9	4,8	5,1	3,1	3,4	3,8	3,7	4,0
Қызылорда	5,9	4,1	5,1	4,8	5,0	5,7	3,9	4,7	4,5	4,7
Маңғыстау	4,1	1,7	2,9	2,1	2,3	5,9	2,3	4,2	2,7	2,9
Оңтүстік Қазақстан	16,5	16,0	18,3	16,8	16,6	4,1	3,8	4,5	4,4	4,3
Павлодар	3,4	2,9	2,9	3,0	2,8	4,4	3,8	3,8	4,1	4,2
Солтүстік Қазақстан	4,1	5,6	4,9	4,5	5,2	3,9	5,3	4,7	4,4	5,3
Шығыс Қазақстан	7,5	7,8	5,6	6,0	6,6	4,5	4,8	3,5	3,7	4,2
Әйелдер Женщины										
Қазақстан Республикасы	112,9	104,3	106,9	105,8	97,6	5,8	5,4	5,7	5,8	5,5
Ақмола	7,9	6,9	6,4	5,9	5,7	6,6	5,9	5,7	5,3	5,3
Ақтөбе	4,6	4,9	4,4	4,4	3,4	5,9	6,4	5,7	5,7	4,7
Алматы	25,0	13,8	22,7	21,2	22,0	6,8	3,6	5,7	5,6	5,8
Атырау	4,1	4,0	3,6	3,3	2,9	6,1	5,6	5,1	4,7	4,0
Батыс Қазақстан	4,8	6,1	5,0	5,1	4,4	5,5	7,0	5,9	6,1	5,3
Жамбыл	8,7	8,1	8,0	8,4	7,8	4,7	4,6	5,7	5,5	5,4
Қарағанды	5,3	4,1	3,7	4,0	3,5	6,5	5,1	5,6	6,2	5,6
Қостанай	5,4	5,3	5,0	5,8	5,3	4,0	3,9	4,1	4,8	4,5
Қызылорда	5,0	6,4	5,2	5,2	5,1	5,5	7,1	5,9	5,9	5,8
Маңғыстау	4,1	6,1	3,3	5,7	4,7	7,8	11,6	7,8	9,8	8,2
Оңтүстік Қазақстан	22,4	24,0	22,3	20,1	18,9	6,1	6,8	6,1	6,3	6,1
Павлодар	2,5	3,4	3,3	3,2	2,9	3,5	4,6	4,6	4,4	4,6
Солтүстік Қазақстан	6,6	4,9	5,3	5,9	4,5	6,1	4,8	5,7	6,0	5,0
Шығыс Қазақстан	6,5	6,3	8,6	7,7	6,6	4,5	4,3	6,2	5,8	5,2

5.34 Жынысы бойынша (15-24) жас шамасындағы тұлғалардың жастар және ұзақ мерзімді жұмыссыздық деңгейі
Уровни молодежной и долгосрочной безработицы лиц в возрасте (15-24 лет) по полу

	Жастардың жұмыссыздық деңгейі (15-24 жас), пайызбен Уровень молодежной безработицы (15-24 лет), в процентах					Ұзақ мерзімді жұмыссыздық деңгейі, пайызбен Уровень долгосрочной безработицы, в процентах				
	2012	2013	2014	2015	2016	2012	2013	2014	2015	2016
Барлық халық Все население										
Қазақстан Республикасы	2,9	3,3	3,2	3,6	3,5	2,2	2,2	2,6	2,7	2,3
Ақмола	1,8	2,7	3,6	3,7	3,3	1,4	1,7	2,5	2,3	1,8
Ақтөбе	-	2,9	1,4	3,1	2,8	0,1	0,7	1,7	1,6	1,8
Алматы	2,1	2,8	2,9	2,6	3,1	1,3	0,7	2,2	2,2	1,7
Атырау	1,7	0,7	1,2	1,5	1,1	0,2	0,9	0,9	1,0	0,7
Батыс Қазақстан	5,5	5,0	4,6	4,3	4,1	3,0	3,2	3,0	2,3	2,6
Жамбыл	5,1	4,9	4,5	5,2	4,8	3,7	2,9	4,2	3,8	4,3
Қарағанды	4,8	5,1	4,2	5,4	5,6	3,9	2,6	3,3	4,5	4,6
Қостанай	5,0	4,3	3,6	3,4	3,2	2,8	2,9	2,0	2,7	1,9
Қызылорда	7,6	7,6	6,4	6,2	6,0	4,2	4,3	5,7	5,1	5,4
Маңғыстау	5,0	8,5	8,7	6,6	5,5	0,6	3,0	6,2	6,6	5,5
Оңтүстік Қазақстан	-	0,5	1,3	3,2	2,3	3,1	3,1	1,0	2,1	1,0
Павлодар	2,4	2,9	1,5	2,2	1,9	0,2	0,2	0,3	0,0	-
Солтүстік Қазақстан	3,6	3,9	5,5	5,0	4,7	1,3	1,3	4,2	3,7	2,3
Шығыс Қазақстан	3,6	3,6	4,4	5,3	4,6	2,3	3,0	2,7	4,6	4,1
Ерлер Мужчины										
Қазақстан Республикасы	2,2	3,0	2,7	2,9	3,0	1,7	1,7	2,0	2,2	1,9
Ақмола	1,1	3,3	3,4	3,5	3,2	0,5	1,1	2,8	1,8	1,5
Ақтөбе	-	3,5	1,2	3,0	2,9	-	0,3	0,7	1,7	1,3
Алматы	1,0	1,9	2,4	2,4	2,7	0,6	0,4	1,7	2,0	1,2
Атырау	1,1	0,0	1,2	0,7	1,3	0,2	0,9	0,4	0,2	0,4
Батыс Қазақстан	5,5	4,3	3,8	3,0	3,4	2,6	2,2	2,4	1,5	2,3
Жамбыл	5,4	4,8	2,7	3,5	4,1	3,7	2,7	2,5	2,4	3,6
Қарағанды	3,4	3,2	2,5	4,1	3,9	2,8	2,2	1,8	3,1	3,4
Қостанай	3,1	2,5	4,3	2,8	2,9	2,6	3,0	2,4	2,0	1,3
Қызылорда	5,9	9,1	6,0	5,6	5,8	3,7	3,7	5,7	4,2	5,0
Маңғыстау	4,1	6,8	6,4	6,7	3,9	0,4	1,2	6,3	6,7	3,9
Оңтүстік Қазақстан	-	0,2	0,9	2,1	1,3	2,5	2,2	0,7	1,8	0,8
Павлодар	1,7	2,3	1,3	1,8	1,9	-	-	0,1	-	-
Солтүстік Қазақстан	1,8	4,1	5,7	3,4	4,2	0,5	1,0	4,4	2,7	1,2
Шығыс Қазақстан	3,3	5,0	4,2	4,3	4,7	2,2	3,1	2,6	3,6	4,4

Жалғасы						Продолжение					
		Жастардың жұмыссыздық деңгейі (15-24 жас), пайызбен Уровень молодежной безработицы (15-24 лет), в процентах				Ұзақ мерзімді жұмыссыздық деңгейі, пайызбен Уровень долгосрочной безработицы, в процентах					
		2012	2013	2014	2015	2016	2012	2013	2014	2015	2016
Әйелдер Женщины											
Қазақстан Республикасы	3,6	3,7	3,8	4,6	4,2	2,7	2,7	3,1	3,4	2,9	
Ақмола	3,0	1,6	4,0	4,0	3,5	2,3	2,4	3,1	3,0	2,2	
Ақтөбе	-	2,5	1,6	3,3	2,6	0,3	1,2	1,0	1,4	2,5	
Алматы	3,2	3,8	3,5	2,8	3,7	2,0	1,0	2,8	2,5	2,3	
Атырау	2,5	1,4	1,3	3,1	0,9	0,3	1,0	1,3	2,4	0,9	
Батыс Қазақстан	5,4	5,9	5,6	5,9	4,9	3,5	4,2	4,4	3,2	3,0	
Жамбыл	4,7	4,9	6,8	7,3	5,7	3,8	3,0	6,2	5,7	5,3	
Қарағанды	7,0	7,9	7,0	7,6	8,7	5,2	3,0	6,6	6,8	6,8	
Қостанай	7,4	6,8	2,6	4,3	3,5	2,9	2,8	1,6	3,6	2,5	
Қызылорда	9,5	5,5	6,8	6,9	6,3	4,8	4,9	6,6	6,1	6,0	
Маңғыстау	6,1	10,9	12,0	6,5	7,9	0,9	5,5	13,2	6,5	7,9	
Оңтүстік Қазақстан	-	0,8	1,7	4,5	3,8	3,7	4,2	1,2	2,6	1,3	
Павлодар	3,3	3,5	1,7	2,5	1,9	0,3	0,4	0,1	0,1	-	
Солтүстік Қазақстан	5,5	3,5	5,0	7,4	5,3	2,1	1,7	3,9	5,1	3,7	
Шығыс Қазақстан	4,0	1,7	4,7	6,9	4,3	2,4	2,9	4,2	6,1	3,7	

5.35 Жынысы бойынша (15-28) жас шамасындағы тұлғалардың жастар және ұзақ мерзімді жұмыссыздық деңгейі
Уровни молодежной и долгосрочной безработицы лиц в возрасте (15-28 лет) по полу

	Жастардың жұмыссыздық деңгейі (15-28 жас), пайызбен Уровень молодежной безработицы (15-28 лет), в процентах					Ұзақ мерзімді жұмыссыздық деңгейі, пайызбен Уровень долгосрочной безработицы, в процентах				
	2012	2013	2014	2015	2016	2012	2013	2014	2015	2016
Барлық халық Все население										
Қазақстан Республикасы	4,5	4,7	3,4	3,7	3,5	2,4	2,4	2,4	2,6	2,1
Ақмола	4,6	3,6	2,9	3,7	3,3	0,4	1,2	1,9	2,0	1,3
Ақтөбе	4,0	1,4	1,5	3,1	2,6	0,0	1,4	0,9	1,2	1,0
Алматы	3,7	6,5	3,1	2,4	2,8	0,8	1,3	2,2	2,0	1,4
Атырау	2,9	1,6	3,9	2,5	1,4	0,2	0,5	2,3	1,2	0,6
Батыс Қазақстан	5,5	4,8	4,5	4,3	4,1	3,2	3,9	3,0	2,1	2,3
Жамбыл	6,0	5,6	5,1	5,0	4,2	5,4	4,7	4,8	3,6	3,8
Қарағанды	4,3	5,4	3,3	4,3	4,8	3,3	2,7	2,5	3,4	3,2
Қостанай	5,9	2,4	3,7	3,4	3,0	5,1	1,6	1,9	2,1	1,6
Қызылорда	6,7	6,7	5,6	4,8	4,7	4,2	5,6	4,9	3,9	4,1
Маңғыстау	3,7	7,6	7,0	4,5	4,7	1,4	4,0	6,6	4,4	4,4
Оңтүстік Қазақстан	4,2	2,5	2,0	4,1	3,7	3,0	1,3	1,1	3,0	1,9
Павлодар	2,0	3,9	1,6	2,4	2,3	-	-	0,2	-	-
Солтүстік Қазақстан	6,1	9,1	4,5	3,9	3,4	1,6	3,6	3,3	2,5	1,2
Шығыс Қазақстан	4,6	5,8	4,3	5,2	4,4	2,3	4,6	2,6	3,5	3,6
Ерлер Мужчины										
Қазақстан Республикасы	4,2	4,7	2,8	2,9	2,9	1,9	2,0	1,8	2,0	1,6
Ақмола	4,7	2,5	2,7	3,3	3,5	-	0,4	1,7	1,3	1,1
Ақтөбе	3,4	1,4	1,4	2,8	2,7	-	1,2	0,7	0,8	0,8
Алматы	2,9	8,6	2,4	2,0	2,3	0,3	0,9	1,7	1,6	0,9
Атырау	3,5	1,4	4,5	1,4	1,6	0,1	-	2,1	0,4	0,3
Батыс Қазақстан	5,2	3,6	3,8	2,9	3,6	2,4	3,6	2,2	1,2	1,9
Жамбыл	7,8	6,8	2,9	3,7	3,4	6,6	4,7	2,6	2,3	2,9
Қарағанды	3,6	2,1	2,0	2,6	3,5	1,9	0,7	1,2	1,8	2,4
Қостанай	3,6	1,8	3,6	2,8	3,1	3,4	0,4	1,9	1,5	1,3
Қызылорда	6,2	6,2	5,2	4,0	4,3	2,6	7,2	4,1	3,0	3,5
Маңғыстау	5,0	5,0	5,8	3,5	3,2	1,0	4,4	4,7	3,4	2,6
Оңтүстік Қазақстан	3,6	2,1	1,3	3,3	2,6	2,3	1,1	0,9	2,8	1,6
Павлодар	2,0	2,8	1,3	1,7	2,1	-	-	0,1	-	-
Солтүстік Қазақстан	5,1	8,7	4,3	3,2	2,9	1,4	2,0	3,1	1,8	0,5
Шығыс Қазақстан	4,2	5,6	3,9	4,4	3,9	1,7	3,8	2,0	2,8	3,5
Әйелдер Женщины										
Қазақстан Республикасы	5,0	4,8	4,2	4,6	4,2	3,0	2,7	3,1	3,3	2,7
Ақмола	4,4	5,7	3,2	4,1	3,1	0,8	2,5	2,3	2,8	1,5
Ақтөбе	4,7	1,4	1,6	3,6	2,5	-	1,5	1,1	1,8	1,4
Алматы	4,5	4,1	3,8	3,0	3,5	1,3	1,5	2,8	2,5	2,1
Атырау	2,2	1,9	3,2	4,0	1,1	0,4	1,1	2,6	2,3	0,9
Батыс Қазақстан	5,7	6,2	5,4	6,0	4,8	4,2	4,4	4,0	3,1	2,8

Жалғасы	Продолжение									
	Жастардың жұмыссыздық деңгейі (15-28 жас), пайызбен Уровень молодежной безработицы (15-28 лет), в процентах					Ұзақ мерзімді жұмыссыздық деңгейі, пайызбен Уровень долгосрочной безработицы, в процентах				
	2012	2013	2014	2015	2016	2012	2013	2014	2015	2016
Жамбыл	4,0	4,3	7,6	6,6	5,3	4,0	4,1	7,6	5,1	4,8
Қарағанды	5,2	9,4	5,4	7,1	6,9	5,1	4,9	4,6	6,1	4,7
Қостанай	8,3	3,0	3,8	4,2	2,9	6,8	2,3	1,8	3,0	1,9
Қызылорда	7,3	7,4	6,2	5,9	5,3	6,4	5,5	5,9	5,0	4,9
Маңғыстау	1,9	11,3	9,1	5,8	7,2	1,9	7,0	9,8	5,8	7,2
Оңтүстік Қазақстан	5,0	3,1	2,9	5,1	5,3	3,9	1,3	1,4	3,3	2,2
Павлодар	2,0	5,8	2,0	3,2	2,5	-	-	0,4	-	-
Солтүстік Қазақстан	7,1	9,7	4,9	4,8	4,0	1,8	4,7	3,6	3,4	2,2
Шығыс Қазақстан	5,2	6,0	4,8	6,3	5,1	3,3	5,5	3,5	4,7	3,9

5.36 Жұмыс күші құрамына кірмейтін адамдар Лица, не входящие в состав рабочей силы

	Жұмыс күші құрамына кірмейтін адамдар, мың адам Лица, не входящие в состав рабочей силы, тыс. человек					Жұмыс күші құрамына кірмейтін адамдардың үлесі, пайызбен Доля лиц, не входящих в состав рабочей силы, в процентах				
	2012	2013	2014	2015	2016	2012	2013	2014	2015	2016
	2012	2013	2014	2015	2016	2012	2013	2014	2015	2016
Қазақстан Республикасы	1 348,6	1 385,4	1 522,8	1 429,9	1 515,7	24,8	25,2	27,6	26,7	28,3
Ақмола	62,6	61,8	65,7	63,5	74,1	20,8	20,6	21,9	21,2	24,4
Ақтөбе	60,7	63,9	64,4	62,5	67,8	27,4	28,5	28,2	27,3	29,8
Алматы	292,4	289,0	280,7	249,3	259,0	27,1	26,4	25,3	24,0	24,8
Атырау	52,1	51,7	50,1	55,2	53,6	26,2	25,7	24,7	26,1	25,2
Батыс Қазақстан	55,9	56,1	57,5	58,3	60,7	23,3	23,5	24,2	24,5	25,5
Жамбыл	67,9	78,2	136,2	112,2	123,0	15,3	17,5	31,0	25,5	27,9
Қарағанды	52,4	53,9	68,1	69,9	72,3	23,5	24,3	30,9	32,0	33,4
Қостанай	67,7	70,1	89,8	83,6	81,5	19,7	20,6	26,4	25,1	24,9
Қызылорда	87,5	88,6	92,1	94,9	98,3	31,0	31,0	31,8	32,7	33,6
Маңғыстау	55,2	63,2	84,1	66,7	71,4	31,3	33,8	43,3	33,2	33,9
Оңтүстік Қазақстан	269,2	284,6	300,0	289,6	305,9	25,9	27,0	28,0	29,3	30,6
Павлодар	29,1	27,7	28,5	28,1	40,7	16,1	15,5	16,3	16,3	23,9
Солтүстік Қазақстан	56,3	58,1	67,8	57,2	63,1	20,7	21,7	25,8	22,2	25,2
Шығыс Қазақстан	139,7	138,5	137,7	139,1	144,3	31,0	31,0	31,3	31,9	33,9

6. Халықаралық салыстырулар

Международные сравнения

ТМД елдеріндегі еңбек нарығының негізгі индикаторлары

Основные индикаторы рынка труда в странах СНГ

6.1 Жұмыс күші

Рабочая сила

мың адам	тыс. человек				
	2012	2013	2014	2015	2016
Қазақстан	8 981,9	9 041,3	8 962,0	9 074,9	8 998,8
Әзірбайжан	4 688,4	4 757,8	4 840,7	4 915,3	5 660,0
Армения	1 418,3	1 388,4	1 375,7	1 316,4	1 316,6
Беларусь ¹⁾	4 605,6	4 602	4 573	4 537,3	4 458,8
Қырғызстан	2 496,8	2 468,7	2 504	2 544,3	2 500,0
Молдова	1 214,5	1 235,9	1 232,4	1 265,6	1 272,8
Ресей	75 676,1	75 528,9	75 428,4	76 587,5	76 600,0
Тәжікстан ¹⁾	2 347,1	2 362,7	2 382	2 436,3	2 290,0
Өзбекстан	12 850,0	13 163,0	13 505,4	...	14 000
Украина	22 011,5	21 980,6	19 920,9 ²⁾	18 097,9 ²⁾	17 955,1

¹⁾ Еңбек ресурстарының баланс деректері бойынша, тіркелген жұмыссыздарды қосқанда.
По данным баланса трудовых ресурсов, включая зарегистрированных безработных.

²⁾ АР Қырым мен Севастополь аумағын қоспағанда.
Без учета территории АР Крым и г.Севастополя.

6.2 Жұмыспен қамтылған халық

Занятое население

мың адам	тыс. человек				
	2012	2013	2014	2015	2016
Қазақстан	8 507,1	8 570,6	8 510,1	8 623,8	8 553,3
Әзірбайжан	4 445,3	4 521,2	4 603,0	4 671,6	4 733,3
Армения	1 172,8	1 163,8	1 133,7	1 072,6	1 073,0
Беларусь	4 577,1	4 578	4 551	4 496,0	4 367,4
Қырғызстан	2 286,4	2 263,0	2 302,7	2 352,1	2 300,0
Молдова	1 146,8	1 172,8	1 184,9	1 203,9	1 147,9
Ресей	71 545,4	71 391,5	71 539,0	72 323,6	72 400,0
Тәжікстан	2 291,5	2 307,3	2 325,4	2 379,7	2 239,5
Өзбекстан	12 223,8	12 523,3	12 818,4	...	13 298,4
Украина	20 354,3	20 404,1	18 073,3 ²⁾	16 443,2 ²⁾	16 276,9

6.3 Өз бетінше жұмыспен қамтылған қызметкерлер

Самостоятельно занятые работники

жұмыспен қамтылғандардың жалпы санына пайызбен	в процентах к общему числу занятых				
	2012	2013	2014	2015	2016
Қазақстан	31,7	30,6	28,2	27,0	25,8
Әзірбайжан	66,7
Армения	43,4	42,8
Беларусь	5,8
Қырғызстан	42,8	47,3
Молдова	29,2
Ресей	6,0	7,3	7,2
Тәжікстан	54,2
Өзбекстан
Украина	18,8

6.4 Жұмыссыздық деңгейі

Уровень безработицы

пайызбен	в процентах				
	2012	2013	2014	2015	2016
Қазақстан	5,3	5,2	5,0	5,0	5,0
Әзірбайжан	5,2	5,0	4,9	5,0	5,6
Армения	17,3	16,2	17,6	18,5	18,0
Беларусь ¹⁾
Қырғызстан	8,4	8,3	8,0	7,6	8,0

Жалғасы	Продолжение				
	2012	2013	2014	2015	2016
Молдова	5,6	5,1	3,9	4,9	6,2
Ресей	5,5	5,5	5,2	5,6	5,5
Тәжікстан*	2,4
Өзбекстан	4,9	4,9	5,1	...	5,2
Украина	7,5	7,2	9,3 ²⁾	9,1 ²⁾	9,3

* По данным переписи населения.
Халық санағы деректері бойынша.

Жекеленген әлем елдеріндегі еңбек нарығының негізгі индикаторлары*

Основные индикаторы рынка труда в отдельных странах мира*

6.5 Жұмыс күші Рабочая сила

мың адам	тыс. человек					
	2001	2002	2003	2004	2005	2006
Қазақстан	7 479,1	7 399,7	7 657,3	7 840,6	7 901,7	8 028,9
Германия	39 686,0	39 641,0	39 507,0	39 948,0	40 928,0	41 429,0
Дания	2 862,0	2 849,0	2 850,0	2 883,0	2 876,0	2 904,0
Канада	16 158,1	16 623,5	17 003,4	17 209,9	17 352,5	17 577,7
Корея	22 471,0	22 921,0	22 956,5	23 417,0	23 742,8	23 978,2
Люксембург	283,3	292,3	299,4	307,2	317,1	329,7
Мексика	38 662,6	39 694,8	40 061,6	41 738,0	41 940,8	43 234,1
Жаңа Зеландия	1 961,0	2 021,0	2 062,0	2 118,0	2 176,0	2 229,0
Норвегия	2 361,0	2 378,0	2 375,0	2 382,0	2 399,5	2 446,0
Польша	17 457,0	17 277,0	17 014,0	17 085,0	17 218,0	16 992,0
Португалия	5 325,2	5 407,8	5 460,3	5 487,8	5 544,8	5 587,3
Словакия Республикасы	2 652,5	2 628,2	2 634,3	2 658,6	2 645,7	2 654,8
АҚШ	144 949,0	146 109,0	147 761,0	148 642,1	150 581,0	152 683,0
Түркия	23 991,0	24 318,0	24 141,0	24 790,0	25 065,0	25 276,0
Финляндия	2 626,3	2 630,0	2 619,6	2 615,3	2 641,0	2 670,0
Франция	27 417,0	27 657,4	27 870,3	28 028,8	28 214,5	28 473,3
Чехия Республикасы	5 171,2	5 173,0	5 132,3	5 132,5	5 174,2	5 199,4
Швеция	4 485,0	4 477,6	4 497,0	4 511,8	4 622,2	4 671,0
Швейцария	4 279,0	4 337,1	4 367,8	4 392,1	4 424,6	4 497,9
Жапония	67 520,0	66 890,0	66 660,0	66 420,0	66 510,0	66 640,0
Жалғасы	Продолжение					
	2007	2008	2009	2010	2011	2012
Қазақстан	8 228,3	8 415,0	8 457,9	8 610,7	8 774,6	8 981,9
Германия	41 590,0	41 677,0	41 699,0	41 684,0	42 240,0	41 265,0
Дания	2 893,0	2 926,0	2 923,0	2 906,0	2 866,0	2 907,6
Канада	17 946,0	18 266,9	18 393,0	18 589,1	18 765,5	18 820,4
Корея	24 215,7	24 346,6	24 394,3	24 748,4	25 098,9	25 497,2
Люксембург	343,4	360,3	367,2	375,1	385,1	244,6
Мексика	44 063,2	45 121,5	45 415,6	48 302,1	48 621,8	51 228,8
Жаңа Зеландия	2 267,0	2 293,0	2 316,0	2 342,0	2 380,0	2 356,3
Норвегия	2 507,0	2 591,0	2 590,0	2 602,0	2 629,0	2 669,1
Польша	16 909,0	17 058,0	17 280,0	17 659,8	17 853,3	17 339,9
Португалия	5 618,0	5 624,9	5 582,7	5 580,8	5 543,1	5 380,5
Словакия Республикасы	2 649,2	2 691,2	2 690,0	2 706,5	2 719,3	2 706,6
АҚШ	154 381,0	155 564,0	155 454,0	155 220,7	154 947,9	154 965,6
Түркия	23 114,0	23 805,0	24 748,0	25 641,0	26 725,0	26 159,0
Финляндия	2 695,0	2 726,0	2 698,0	2 690,0	2 703,0	2 689,9
Франция	28 620,9	28 589,2	28 785,5	28 899,2	29 057,2	28 417,2
Чехия Республикасы	5 198,3	5 232,3	5 286,5	5 269,0	5 257,6	5 257,5
Швеция	4 838,0	4 898,0	4 907,0	4 948,3	5 016,3	5 057,5
Швейцария	4 597,6	4 697,7	4 761,9	4 803,5	4 896,9	4 705,5
Жапония	66 840,0	66 740,0	66 500,0	65 320,0	65 910,0	65 542,5
Жалғасы	Продолжение					
	2013	2014	2015	2016		
Қазақстан	9 041,3	8 962,0	9 074,9	8 998,8		
Германия	41 713,2	41 961,3	42 160,7	43 138,1		
Дания	2 889,8	2 905,6	2 932,9	3 026,8		
Канада	19 037,8	19 124,5	19 278,0	19 440,5		
Корея	25 873,4	26 535,9	26 912,6	27 247,2		
Люксембург	253,6	260,9	275,9	278,0		
Мексика	51 787,1	51 924,1	52 905,1	53 680		
Жаңа Зеландия	2 375,3	2 446,1	2 501,1	2 598,2		

Жалғасы	Продолжение			
	2013	2014	2015	2016
Норвегия	2 693,8	2 721,4	2 759,6	2 767,7
Польша	17 360,7	17 428,3	17 388,1	17 260,3
Португалия	5 284,6	5 225,6	5 195,2	5 178,3
Словакия Республикасы	2 715,4	2 721,9	2 738,4	2 759
АҚШ	155 389,2	155 921,8	157 129,9	159 187,2
Түркия	27 961,3	28 773,5	29 653,9	30 524
Финляндия	2 676,2	2 679,3	2 688,9	2 684,9
Франция	28 590,2	29 430,1	29 429,3	29 553,2
Чехия Республикасы	5 306,0	5 297,9	5 309,9	5 350,0
Швеция	5 116,5	5 184,5	5 225,1	5 278,9
Швейцария	4 665,4	4 750,0	4 819,3	4 904,1
Жапония	65 765,8	65 867,5	65 975,0	66 730,8

* Бұл жерде және бұдан әрі <http://www.oecd.org> сайт деректері бойынша.
Здесь и далее данные сайта <http://www.oecd.org>.

6.6 Жұмыспен қамтылған халық Занятое население

мың адам	тыс. человек					
	2001	2002	2003	2004	2005	2006
Қазақстан	6 698,8	6 708,9	6 985,2	7 181,8	7 261,0	7 403,5
Германия	36 577,0	36 245,0	35 846,0	35 841,0	36 355,0	31 172,0
Дания	2 725,0	2 715,0	2 692,0	2 720,0	2 732,0	2 787,0
Канада	14 994,1	15 352,3	15 718,3	15 977,4	16 183,7	16 471,2
Корея	21 572,0	22 169,0	22 138,8	22 557,1	22 856,1	23 150,8
Люксембург	278,4	286,5	291,8	298,5	307,3	319,6
Мексика	37 681,2	38 557,5	38 874,0	40 209,9	40 470,4	41 866,8
Жаңа Зеландия	1 855,0	1 915,0	1 965,0	2 033,0	2 094,0	2 144,0
Норвегия	2 278,0	2 286,0	2 268,0	2 275,0	2 289,0	2 362,0
Польша	14 287,5	13 846,0	13 686,0	13 855,0	14 173,0	14 648,0
Португалия	5 111,7	5 137,2	5 117,9	5 122,8	5 122,5	5 159,5
Словакия Республикасы	2 144,6	2 141,4	2 175,1	2 177,9	2 218,3	2 301,4
АҚШ	138 148,0	137 731,0	138 987,0	140 493,1	142 991,0	145 682,0
Түркия	22 024,0	21 854,0	21 647,0	20 132,0	20 567,0	20 923,0
Финляндия	2 388,9	2 392,8	2 385,0	2 386,6	2 421,0	2 486,0
Франция	25 371,0	25 550,4	25 576,3	25 617,8	25 782,5	26 040,3
Чехия Республикасы	4 750,2	4 796,0	4 733,2	4 706,6	4 763,8	4 828,1
Швеция	4 239,0	4 244,0	4 234,0	4 212,7	4 262,6	4 340,6
Швейцария	4 183,3	4 213,0	4 198,4	4 210,0	4 240,6	4 327,9
Жапония	64 120,0	63 300,0	63 160,0	63 290,0	63 560,0	63 890,0
Жалғасы	Продолжение					
	2007	2008	2009	2010	2011	2012
Қазақстан	7 631,1	7 857,2	7 903,4	8 144,2	8 301,6	8 507,1
Германия	37 989,0	38 541,0	38 471,0	38 738,0	39 738,0	39 126,5
Дания	2 778,0	2 828,0	2 746,0	2 687,0	2 645,0	2 688,7
Канада	16 867,4	17 150,4	16 877,1	17 105,0	17 372,3	17 438,0
Корея	23 432,8	23 577,3	23 505,6	23 829,0	24 244,0	24 680,7
Люксембург	333,7	349,3	352,7	359,2	368,9	236,1
Мексика	42 567,3	43 537,6	43 063,1	45 787,2	46 069,8	48 706,7
Жаңа Зеландия	2 183,0	2 198,0	2 174,0	2 190,0	2 225,0	2 183,5
Норвегия	2 444,0	2 523,0	2 509,0	2 508,0	2 544,0	2 585,4
Польша	15 291,0	15 847,0	15 869,0	15 960,5	16 130,8	15 590,7
Португалия	5 169,7	5 197,8	5 054,1	4 978,2	4 837,0	4 546,9
Словакия Республикасы	2 357,3	2 433,8	2 365,8	2 317,5	2 351,4	2 329,0
АҚШ	147 304,0	146 639,0	141 189,0	140 395,9	141 200,4	142 469,1
Түркия	21 252,0	21 708,0	21 791,0	22 594,8	24 099,5	24 819,3
Финляндия	2 513,0	2 554,0	2 476,8	2 465,6	2 494,0	2 483,2
Франция	26 397,9	26 521,2	26 210,5	26 259,2	26 445,2	25 749,0
Чехия Республикасы	4 922,0	5 002,5	4 934,3	4 885,3	4 904,0	4 890,0
Швеция	4 541,0	4 593,0	4 499,0	4 523,7	4 625,9	4 657,1
Швейцария	4 440,5	4 547,9	4 568,5	4 599,9	4 713,2	4 408,1
Жапония	64 270,0	64 090,0	63 140,0	62 980,0	62 890,0	62 700,0
Жалғасы	Продолжение					
	2013	2014	2015	2016		
Қазақстан	8 570,6	8 510,1	8 623,8	8 553,3		
Германия	39 531,3	39 871,3	40 211,1	41 367,4		
Дания	2 687,6	2 714,1	2 752,0	2 839,7		
Канада	17 691,1	17 802,2	17 946,6	18 079,9		
Корея	25 066,4	25 599,4	25 936,3	26 235,2		

Жалғасы	Продолжение			
	2013	2014	2015	2016
Люксембург	238,7	245,6	257,4	260,5
Мексика	49 227,3	49 415,4	50 611,3	51 594,8
Жаңа Зеландия	2 226,9	2 305,3	2 357,0	2 465,6
Норвегия	2 601,6	2 626,6	2 641,0	2 638,2
Польша	15 568,0	15 861,5	16 083,9	16 196,9
Португалия	4 429,4	4 499,6	4 548,7	4 605,2
Словакия Республикасы	2 329,3	2 363,0	2 424,0	2 492,1
АҚШ	143 929,0	146 305,3	148 833,4	151 435,6
Түркия	25 519,8	25 930,7	26 618,5	27 215,8
Финляндия	2 456,7	2 447,3	2 436,8	2 448,1
Франция	25 763,6	26 376,9	26 382,3	26 582,9
Чехия Республикасы	4 937,1	4 974,3	5 041,9	5 138,6
Швеция	4 704,7	4 772,1	4 836,9	4 909,9
Швейцария	4 460,7	4 534,5	4 600,1	4 677,2
Жапония	63 114,2	63 506,7	63 760,0	64 649,2

6.7 Өз бетінше жұмыспен қамтылған қызметкерлер Самостоятельно занятые работники

жұмыспен қамтылғандардың жалпы санына пайызбен

в процентах к общему числу занятых

	2001	2002	2003	2004	2005	2006
Қазақстан	42,3	39,9	39,4	37,8	36,1	35,5
Германия	11,1	11,2	11,4	12,1	12,4	12,2
Дания	8,9	9,0	8,8	8,7	8,7	8,9
Канада	9,9	9,8	9,8	9,5	9,4	9,1
Корея	36,7	36,0	34,9	34,0	33,6	32,8
Люксембург	7,1	6,9	6,8	6,7	6,5	6,3
Мексика	36,4	36,8	36,6	36,5	35,5	34,5
Жаңа Зеландия	19,7	19,2	19,2	19,1	18,3	17,5
Норвегия	7,2	7,1	7,3	7,4	7,4	8,5
Польша	28,0	28,1	27,3	26,7	25,8	24,4
Португалия	26,8	26,6	26,7	25,9	25,1	24,0
Словакия Республикасы	8,4	8,6	9,7	12,0	12,6	12,6
АҚШ	7,4	7,2	7,6	7,6	7,5	7,4
Түркия	52,8	50,2	49,4	49,2	45,8	43,5
Финляндия	13,0	12,9	12,9	12,8	12,7	12,9
Франция	9,1	8,9	8,9	9,0	9,1	9,1
Чехия Республикасы	15,2	16,1	17,3	16,9	16,1	16,2
Швеция	10,0	9,8	9,6	9,9	9,8	10,0
Швейцария	12,9	12,5	12,0	11,4	11,2	11,1
Жапония	15,9	15,4	15,1	14,9	14,7	13,8

Жалғасы	Продолжение					
	2007	2008	2009	2010	2011	2012
Қазақстан	34,8	33,8	33,7	33,3	32,8	31,7
Германия	12,0	11,7	11,6	11,6	11,7	11,6
Дания	8,9	8,8	9,3	9,1	9,1	9,1
Канада	9,3	9,1	9,5	9,2	9,0	8,9
Корея	31,8	31,3	30,0	28,8	28,2	28,2
Люксембург	6,0	6,1	5,8	5,8	5,7	6,1
Мексика	34,3	33,9	33,8	34,7	33,7	33,7
Жаңа Зеландия	17,1	17,1	16,3	16,1	16,5	16,4
Норвегия	8,0	7,8	8,1	7,7	7,0	6,9
Польша	23,5	22,9	22,7	23,0	22,9	22,4
Португалия	24,2	24,1	23,8	22,9	21,3	21,9
Словакия Республикасы	12,9	13,8	15,7	16,0	15,9	15,5
АҚШ	7,2	7,0	7,1	7,0	6,8	6,8
Түркия	39,6	39,0	40,0	39,1	38,3	37,1
Финляндия	12,6	12,8	13,6	13,5	13,4	13,6
Франция	9,0	9,0	9,1	9,3	9,5	11,0
Чехия Республикасы	16,2	16,2	16,8	17,8	18,1	18,5
Швеция	10,6	10,4	10,7	11,0	10,4	10,5
Швейцария	11,5	11,1	10,6	10,6	10,5	10,4
Жапония	13,4	13,0	12,6	12,2	11,3	11,8

Жалғасы	Продолжение				
	2013	2014	2015	2016	
Қазақстан	30,6	28,2	27,0	25,8	
Германия	11,2	11,0	10,8	...	
Дания	9,0	
Канада	8,8	8,7	8,6	...	
Корея	27,4	26,8	...	25,5	
Люксембург	6,2	6,2	6,1	...	
Мексика	33,0	32,1	32,1	...	
Жаңа Зеландия	15,4	15,3	14,7	...	
Норвегия	7,0	7,2	7,0	...	
Польша	21,8	21,4	21,2	...	
Португалия	22,1	21,4	21,2	...	
Словакия Республикасы	15,6	15,4	15,2	...	
АҚШ	6,6	6,5	...	6,4	
Түркия	35,9	34,0	33,0	...	
Финляндия	13,5	14,1	14,2	...	
Франция	
Чехия Республикасы	17,9	18,1	17,4	...	
Швеция	10,6	10,3	10,0	...	
Швейцария	10,4	10,3	9,0	...	
Жапония	11,5	

6.8 Жұмыссыздық деңгейі Уровень безработицы

пайызбен	в процентах					
	2001	2002	2003	2004	2005	2006
Қазақстан	10,4	9,3	8,8	8,4	8,1	7,8
Германия	7,8	8,6	9,3	10,3	11,1	10,3
Дания	4,2	4,6	5,4	5,5	4,8	3,9
Канада	7,2	7,7	7,6	7,2	6,8	6,3
Корея	4,0	3,3	3,6	3,7	3,7	3,5
Люксембург	1,9	2,6	3,8	5,0	4,6	4,6
Мексика	2,8	3,0	3,4	3,9	3,6	3,6
Жаңа Зеландия	5,5	5,3	4,8	4,1	3,8	3,8
Норвегия	3,6	3,9	4,5	4,5	4,6	3,5
Польша	18,3	19,9	19,7	19,0	17,8	13,9
Португалия	4,0	5,0	6,3	6,6	7,6	7,7
Словакия Республикасы	19,2	18,5	17,5	18,1	16,2	13,3
АҚШ	4,7	5,8	6,0	5,5	5,1	4,6
Түркия	8,4	10,3	10,5	10,3	10,2	9,9
Финляндия	9,1	9,1	9,0	8,8	8,4	7,7
Франция	7,8	7,9	8,5	8,9	8,9	8,8
Чехия Республикасы	8,2	7,3	7,8	8,3	7,9	7,2
Швеция	4,0	4,0	4,9	5,5	7,1	7,1
Швейцария	2,5	3,1	4,1	4,2	4,3	3,8
Жапония	5,0	5,4	5,3	4,7	4,4	4,1

Жалғасы	Продолжение					
	2007	2008	2009	2010	2011	2012
Қазақстан	7,3	6,6	6,6	5,8	5,4	5,3
Германия	8,6	7,5	7,7	7,1	6,0	5,4
Дания	3,8	3,4	6,0	7,5	7,6	7,5
Канада	6,0	6,1	8,3	8,0	7,5	7,3
Корея	3,2	3,2	3,6	3,7	3,4	3,2
Люксембург	4,2	4,9	5,2	4,4	4,9	5,1
Мексика	3,7	4,0	5,2	5,2	5,2	4,9
Жаңа Зеландия	3,7	4,2	6,2	6,5	6,5	6,9
Норвегия	2,5	2,6	3,2	3,6	3,3	3,1
Польша	9,6	7,1	8,2	9,6	9,7	10,1
Португалия	8,0	7,6	9,6	10,8	12,9	15,5
Словакия Республикасы	11,0	9,6	12,0	14,4	13,6	14,0
АҚШ	4,6	5,8	9,3	9,6	9,0	8,1
Түркия	9,9	10,8	14,0	11,9	9,8	8,2
Финляндия	6,9	6,4	8,2	8,4	7,8	7,7
Франция	8,0	7,4	9,5	9,4	9,6	9,8
Чехия Республикасы	5,3	4,4	6,7	7,3	6,7	6,9
Швеция	6,1	6,2	8,3	8,4	7,6	8,0
Швейцария	3,5	3,4	4,1	4,5	4,0	4,2
Жапония	3,9	4,0	5,1	5,0	4,6	4,4

Жалғасы	Продолжение				
	2013	2014	2015	2016	
Қазақстан	5,2	5,0	5,0	5,0	5,0
Германия	5,2	5,0	4,6	4,1	4,1
Дания	7,0	6,6	6,2	6,2	6,2
Канада	7,1	6,9	6,9	7,0	7,0
Корея	3,1	3,5	3,6	3,7	3,7
Люксембург	5,8	5,9	6,7	6,3	6,3
Мексика	4,9	4,8	4,3	3,9	3,9
Жаңа Зеландия	6,2	5,8	5,8	5,1	5,1
Норвегия	3,4	3,5	4,3	4,7	4,7
Польша	10,3	9,0	7,5	6,2	6,2
Португалия	16,2	13,9	12,4	11,1	11,1
Словакия Республикасы	14,2	13,2	11,5	9,7	9,7
АҚШ	7,4	6,2	5,3	4,9	4,9
Түркия	8,7	9,9	10,2	10,8	10,8
Финляндия	8,2	8,7	9,4	8,8	8,8
Франция	9,9	9,9	10,4	10,1	10,1
Чехия Республикасы	7,0	6,1	5,0	4,0	4,0
Швеция	8,1	8,0	7,4	7,0	7,0
Швейцария	4,4	4,5	4,5	4,6	4,6
Жапония	4,0	3,6	3,4	3,1	3,1

7. Статистикалық байқау нақтылығының көрсеткіштері

Показатели точности статистического наблюдения

Бағалаудың салыстырмалы стандартты қатесі

Относительная стандартная ошибка оценки

7.1 Халықтың жұмыспен қамтылуын іріктемелі зерттеудің нәтижелерін бағалау нақтылығының 2016 жылғы көрсеткіштері

Показатели точности оценивания результатов выборочного обследования занятости населения за 2016 год

	Зерттеудің нәтижелері бойынша бағалау	Стандартты қате	Салыстырмалы стандартты қате, %-бен	Шекті қате	
	Оценка по результатам обследования	Стандартная ошибка	Относительная стандартная ошибка, в %	Предельная ошибка	
Жұмыспен қамтылған халықтың саны, мың адам	8 553,3	0,00002	0,002	0,00003	Численность занятого населения, тыс. человек
Жұмыспен қамту деңгейі, %	66,5	0,00002	0,002	0,00003	Уровень занятости, в процентах
Жұмыссыз халықтың саны, мың адам	445,5	0,0016	0,16	0,0031	Численность безработного населения, тыс. человек
Жұмыссыздық деңгейі, %	5,0	0,0016	0,16	0,0031	Уровень безработицы, в процентах
Жұмыс күші құрамына кірмейтін адамдардың саны, мың адам	3 855,0	0,0002	0,02	0,0004	Численность лиц, не входящие в состав рабочей силы, тыс. человек

Іріктеменің өңірлер бойынша 2016 жылғы салыстырмалы стандартты қатесі

Относительная стандартная ошибка выборки по регионам за 2016 год

пайызбен

в процентах

	Жұмыспен қамтылған халықтың саны	Жұмыссыз халықтың саны	Жұмыс күші құрамына кірмейтін адамдардың саны	Жұмыспен қамту деңгейі	Жұмыссыздық деңгейі
	Численность занятого населения	Численность безработного населения	Численность лиц, не входящие в состав рабочей силы	Уровень занятости	Уровень безработицы
Қазақстан Республикасы	0,002	0,16	0,02	0,002	0,16
Ақмола	0,007	0,60	0,10	0,007	0,60
Ақтөбе	0,007	0,65	0,09	0,007	0,65
Алматы	0,005	0,47	0,06	0,005	0,47
Атырау	0,009	0,89	0,12	0,009	0,89
Батыс Қазақстан	0,008	0,63	0,10	0,008	0,63
Жамбыл	0,007	0,70	0,08	0,007	0,70
Қарағанды	0,006	0,58	0,06	0,006	0,58
Қостанай	0,007	0,50	0,09	0,007	0,50
Қызылорда	0,008	0,86	0,09	0,008	0,86
Маңғыстау	0,009	0,97	0,11	0,009	0,97
Оңтүстік Қазақстан	0,005	0,60	0,05	0,005	0,60
Павлодар	0,007	0,63	0,09	0,007	0,63
Солтүстік Қазақстан	0,009	0,68	0,10	0,009	0,68
Шығыс Қазақстан	0,006	0,57	0,06	0,006	0,57
Астана қаласы	0,007	1,06	0,10	0,007	1,06
Алматы қаласы	0,006	0,53,	0,06	0,006	0,53,

Әдіснамалық түсініктемелер Методологические пояснения

2001 жылдан бері тоқсан сайынғы негізде жүргізіліп келе жатқан халықтың жұмыспен қамтылуын іріктеп зерттеу деректері еңбек нарығы жөнінде ақпарат алудың негізі болып табылады. Зерттеу республиканың барлық өңірлерін қамтиды. Үй шаруашылықтары және төменгі жас шегі белгіленбей 15 және одан жоғары жастағы тұлғалар байқау бірліктері болып табылады.

Зерттеу деректерін жариялау кезінде Халықаралық еңбек ұйымының (ХЕҰ) стандарттары мен әдіснамалық ұсынымдарына негізделген түсініктер мен ұғымдар пайдаланылады.

Жұмыс күші – тауарлар мен қызметтер өндіру үшін жұмыс күшінің ұсыныстарын қамтамасыз ететін, халықтың экономикалық белсенділігін өлшеу үшін белгіленген жастағы халықтың бөлігі. Жұмыс күшінің санына экономикалық қызметтің барлық түрлерінде жұмыспен қамтылғандар және жұмыссыздар кіреді.

Еңбекке қабілетті жастағы тұлғаларға 16 - 58 жастағы әйелдер, 63 жастағы ерлер жатады («Қазақстан Республикасының Еңбек кодексі» және «Қазақстан Республикасы халқын зейнеткерлікпен қамтамасыз ету туралы» Заңына сәйкес).

Жұмыс күші үлесі – 15 және одан жоғары жастағы халықтың жалпы санындағы жұмыс күші санының пайызбен өлшенген үлесі.

Жұмыспен қамтылған халық – әркім өз жағдайы бойынша бір аптаға тең белгілі бір қысқа кезең ішінде мынадай:

- а) «жалдамалы қызметкер»
- ә) «өз бетінше жұмыспен қамтылған қызметкер» санаттарының біріне жатқызылуы мүмкін тиісті жастағы барлық тұлғалар.

Экономикада жұмыспен қамтылғандарға зерттеу жүріп жатқан аптада (аптасына кем дегенде бір сағат) сыйақыға жалданып, сондай-ақ өз бетінше жұмыспен айналысып, табыс әкелетін жұмыс істеген тұлғалар жатады. Жұмыспен қамтылғандар санына жұмыста уақытша болмаған, бірақ ресми тіркеуі бар (сырқаттануы, жүктілігіне және босануына, баланы күту бойынша демалыста, жыл сайынғы еңбек немесе оқу демалыстарында болғандар және басқалар) тұлғалар кіреді.

Халықтың жұмыспен қамтылу деңгейі – экономикада жұмыспен қамтылғандар санының пайызбен өлшенген 15 және одан жоғары жастағы немесе жұмыс күшінің жалпы санындағы үлесі.

Негізгі жұмыс (табыс беретін негізгі жұмыс) – белгілі бір тұлға өзі үшін осы жұмысты бірінші кезектегі деп санайтын жұмыс.

Қарастырылып отырған кезеңде осы тұлғада болған басқа жұмыс қосымша жалақы немесе табыс алуға мүмкіндік беретін қосымша жұмыс (кәсіп) болып саналады.

Жалдамалы қызметкерлер - еңбекақы, сыйақы, үстеме ақы және т.с.с. немесе заттай нысанда ақы төлеу (сыйақы) қарастырылған жалдану шарты бойынша жұмыс істейтін тұлғалар.

Өз бетінше жұмыспен қамтылу – бұл сыйақы мөлшері тікелей тауарлар мен қызметтерді өндіруден (өткізуден) (бұл жерде өзінің тұтынуы табыс бөлшегі ретінде қаралады) түскен табысқа байланысты жұмыспен қамтылу.

Айналысатын жұмыстағы орны (жұмыспен қамтылу мәртебесі) жөніндегі халықаралық сыныптамаға сәйкес өз бетінше жұмыспен қамтылған қызметкерлердің мынадай топтары анықталған:

Жұмыс беруші - өзінің меншікті кәсіпорнын басқаратын немесе қандай да бір экономикалық қызмет түрінде тәуелсіз кәсіпкерлік қызметпен айналысатын және бір немесе бірнеше жалдамалы қызметкерлері бар тұлғалар.

Основой для получения информации по рынку труда являются данные выборочного обследования занятости населения, которые проводятся с 2001 года на ежеквартальной основе. Обследованием охватываются все регионы республики. Единицами наблюдения являются домашние хозяйства и лица в возрасте от 15 лет и старше, без установления нижней возрастной границы.

При публикации данных обследования используются понятия и определения, основанные на стандартах и методологических рекомендациях Международной Организации Труда (МОТ).

Рабочая сила – часть населения в возрасте, установленном для измерения экономической активности населения, обеспечивающая предложение рабочей силы для производства товаров и услуг. Численность рабочей силы включает занятых во всех видах экономической деятельности и безработных.

К лицам трудоспособного возраста относятся граждане в возрасте 16 – 58 лет (женщины), - 63 года (мужчины), (согласно «Трудовому Кодексу Республики Казахстан» и Закону РК «О пенсионном обеспечении граждан Республики Казахстан»).

Доля рабочей силы – доля численности рабочей силы в общей численности населения в возрасте 15 лет и старше, измеренная в процентах.

Занятое население - все лица в соответствующем возрасте, кто по своему состоянию в течение определенного короткого периода, равного одной неделе, могут быть отнесены к одной из следующих категорий:

- а) «наемный работник»;
- б) «самозанятый работник».

К занятым в экономике относятся лица, которые в обследуемую неделю выполняли работу (хотя бы один час в неделю) по найму за вознаграждение, а также приносящую доход от самостоятельной занятости. В число занятых включаются лица, которые временно отсутствовали на работе, но имели формальное приращение (болезнь, отпуска по беременности и родам, по уходу за ребенком, ежегодные трудовые или учебные отпуска и другие).

Уровень занятости населения – доля численности занятых в экономике в общей численности населения в возрасте 15 лет и старше, или в численности рабочей силы, измеренная в процентах.

Работа основная (основное доходное занятие) – это та работа, которую данное лицо считает для себя первостепенной.

Другая работа, которую это лицо имело в рассматриваемом периоде, считается дополнительной работой (занятием), позволяющим получить дополнительный заработок или доход.

Наемные работники – лица, работающие по договору найма, предусматривающему оплату (вознаграждение) в виде оклада, премии, надбавок и т.п., либо в натуральной форме.

Самостоятельная занятость – это занятость, при которой размер вознаграждения напрямую зависит от дохода, получаемого от производства (реализации) товаров и услуг (где собственное потребление рассматривается как часть дохода).

В соответствии с Международной классификацией по положению в занятии (статуса в занятости) определены следующие группы самостоятельно занятых работников:

Работодатель – лица, управляющие своим собственным предприятием или занимающиеся независимой предпринимательской деятельностью в каком-либо виде экономической деятельности и имеющие одного или нескольких наемных работников.

Самостоятельные работники – лица, которые ра-

Өз бетінше жұмыспен қамтылған қызметкерлер – өз бетінше немесе бір я бірнеше серіктеспен жұмыс істейтін, өз бетінше жұмыспен қамтылу негізінде қызмет істейтін және қызметкерлерді тұрақты негізде жалдамайтын тұлғалар.

Отбасылық кәсіпорындардың көмектесетін (ақы төленбейтін) қызметкерлері – туысы басқаратын кәсіпорында (шаруашылықта) әдетте сыйақысыз жұмыс істейтін тұлғалар.

Кооператив мүшелері – кәсіпкерлік қызметпен айналысатын, еңбек кооперативінің мүшесі болып табылатын тұлғалар.

Жұмыссыз халық - жұмыс күшін өлшеу үшін белгіленген жастағы, қаралған кезеңде:

- а) жұмыссыз болған (табысты жұмысы болмаған);
- ә) оны іздеумен белсенді айналысқан;
- б) уақыттың белгілі бір кезеңі ішінде жұмысқа кірісуге дайын болған деген үш негізгі критерийге бір мезгілде жауап берген тұлғалар.

Оқушылар, студенттер, зейнеткерлер және мүгедектер, егер олар жұмыс іздеумен айналысса және оған бірден кірісіп кетуге дайын болса, жұмыссыздар ретінде есепке алынады.

Жұмыссыздардың айналысатын ісі немесе экономикалық қызметі соңғы жұмыс орны бойынша анықталады.

Жұмыссыздық деңгейі – жұмыс күші санындағы жұмыссыздар санының пайызбен есептелген үлесі.

Жастар жұмыссыздығының деңгейі (15-24 жас) – 15-24 жастағы жұмыссыз халық санының осы жастағы жұмыс күші санындағы пайызбен өлшенген үлесі.

Жастар жұмыссыздығының деңгейі (15-28 жас) – 15-28 жастағы жұмыссыз халық санының осы жастағы жұмыс күші санындағы пайызбен өлшенген үлесі.

Ұзақ мерзімді жұмыссыздық деңгейі – бір жыл және одан астам уақыт жұмысы болмаған жұмыссыз халық санының жұмыс күші санындағы пайызбен өлшенген үлесі.

Белгілі жас тобындағы халық арасындағы жұмыссыздық деңгейі – жұмыссыздар санының тиісті жас тобындағы жұмыс күші санындағы пайызбен өлшенген үлесі.

Жұмыс түрі/экономикалық қызмет түрі бойынша жұмыссыздық деңгейі – жұмыс түрінің белгілі тобындағы/экономикалық қызмет түріндегі жұмыссыздар санының жұмыс түрінің тиісті тобындағы/ қызмет түріндегі жұмыс күші санындағы пайызбен өлшенген үлесі.

Жұмыс күші құрамына кірмейтін адамдар – қарастырылып отырған кезең ішінде жұмыспен қамтылғандар немесе жұмыссыздар болып табылмайтын, жұмыс күшін өлшеу үшін белгіленген жастағы тұлғалар.

Жұмыс күші құрамына кірмейтін адамдардың үлесі – жұмыс күші құрамына кірмейтін адамдар санының 15 және одан жоғары жастағы халықтың жалпы санындағы пайызбен өлшенген үлесі.

Экономикалық қызмет түрлерінің жіктеуіші Экономикалық қызмет түрлерінің еуропалық жіктеуішіне (NACE) тең Экономикалық қызмет түрлерінің жалпы жіктеуішіне (ЭҚЖЖ-2) сәйкес; жұмыстар - Кәсіптердің мемлекеттік сыныптауышына сәйкес келтірілген. Кәсіп топтамалары Кәсіптердің халықаралық стандарттық сыныптамасымен (ЖХСС-ІСКО – 88) салыстырмалы.

Жұмыс уақыты – қызметкердің жұмыс берушілер актілеріне және еңбек шарты талаптарына сәйкес еңбек міндеттерін орындайтын уақыт.

Жұмыс аптасының қалыпты ұзақтығы – заңнамада, ережелерде, ұжымдық шарттарда жұмыстың нақты түрі және қызметкерлер санаты үшін белгіленген жұмыс сағаты болып табылады. Жұмыс уақытының қалыпты ұзақтығы бір аптада 40 сағаттан аспауы қажет. Қызметкерлердің жекелеген санаттары үшін жұмыс уақытының қысқартылған ұзақтығы белгіленеді («Қазақстан Республикасының Еңбек кодексі»).

Жұмыс аптасының нақты ұзақтығы – нақты жұ-

ботая самостоятелно или с одним или несколькими партнерами, занимаются деятельностью на основе самостоятельной занятости и не нанимают на постоянной основе работников.

Помогающие (неоплачиваемые) работники семейных предприятий – лица, как правило, работающие без вознаграждения на предприятии (в хозяйстве), управляемом родственником.

Члены кооператива – лица, являющиеся членами трудового кооператива, занимающегося предпринимательской деятельностью.

Безработное население – это лица в возрасте, установленном для измерения рабочей силы, которые в рассматриваемый период отвечали одновременно трем основным критериям:

- а) были без работы (не имели доходного занятия);
- б) занимались активно ее поиском;
- в) были готовы приступить к работе в течение определенного периода времени.

Учащиеся, студенты, пенсионеры и инвалиды учитываются в качестве безработных, если они занимались поиском работы и были готовы приступить к ней.

Виды занятия или экономической деятельности безработных определяются по последнему месту работы.

Уровень безработицы – доля численности безработных в численности рабочей силы, измеренная в процентах.

Уровень молодежной безработицы (в возрасте 15-24 года) – доля численности безработного населения в возрасте 15-24 года в численности рабочей силы в этом же возрасте, измеренная в процентах.

Уровень молодежной безработицы в возрасте (15-28 лет) – доля численности безработного населения в возрасте 15-28 лет в численности рабочей силы в этом же возрасте, измеренная в процентах.

Уровень долгосрочной безработицы – доля численности безработного населения, не имеющего работы 1 год и более в численности рабочей силы, измеренная в процентах.

Уровень безработицы среди населения определенной возрастной группы – доля числа безработных в численности рабочей силы соответствующей возрастной группы, измеренная в процентах.

Уровень безработицы по занятиям/видам экономической деятельности – доля числа безработных определенной группы занятий/вида экономической деятельности в численности рабочей силы соответствующей группы занятий/вида деятельности, измеренная в процентах.

Лица, не входящие в состав рабочей силы – лица в возрасте, установленном для измерения рабочей силы, которые не являются занятыми или безработными в течение рассматриваемого периода.

Доля лиц, не входящих в состав рабочей силы – доля численности лиц, не входящих в состав рабочей силы в общей численности населения в возрасте 15 лет и старше, измеренная в процентах.

Классификация видов экономической деятельности приведена в соответствии с Общим классификатором видов экономической деятельности (ОКЭД-2), аутентичный Европейскому классификатору видов экономической деятельности (NACE); занятий – согласно Государственному классификатору занятий. Группировки занятий сопоставимы с Международной стандартной классификацией занятий (МСКЗ – ІСКО-88).

Рабочее время – время, в течение которого работник в соответствии с актами работодателя и условиями трудового договора выполняет трудовые обязанности.

Нормальной продолжительностью рабочей недели являются часы работы, установленные законодательством, правилами, коллективными договорами для конкретного вида работ и категорий работников. Нормальная продолжительность рабочего времени не

мыспен өтелген уақыт болып табылады. Нақты жұмыспен өтелген уақытқа: қалыпты жұмыс уақыты кезіндегі жұмыс уақыты, жұмыс уақытының қалыпты ұзақтығынан асырып жұмыспен өтелген уақыт, жұмыс орнын тазалау және дайындау уақыты, жұмысшының кінәсізсіз жұмыс орнында жұмыстың тоқталған уақыты, жұмыстағы демалысқа арналған қысқа үзілістердің уақыты кіреді. Нақты жұмыспен өтелген уақытқа ақы төленген, бірақ жұмыспен өтелмеген уақыт (мысалы, жыл сайынғы еңбек демалысы немесе ауырған уақыт) кірмейді.

«Бейресми сектор» ұғымына өндіріске қатысатын тұлғаларды жұмыспен және табыспен қамтамасыз ету мақсатында тауарлар мен қызметтердің өндірісімен айналысатын және үй шаруашылықтарына тән белгілері бар бірліктердің жиынтығын қамтиды.

Бейресми сектордың өндірістік бірліктерінің келесі ерекшеліктері бар:

- ұйымдастырудың төмен деңгейі және қызметтің шағын масштабы;

- өндірістік бірліктер үй шаруашылықтарынан немесе олардың мүшелерінен жеке құралған дербес заңды құрылымдар болып табылмайды;

- негізгі қорлар және басқа активтер өндірістік бірліктерге емес, оның иелеріне жатады;

- бірліктер мәмілелерге немесе басқа бірліктермен басқа шарттық қатынастарға түсе алмайды және өз атынан өзіне міндеттемелерді ала алмайды;

- иелер өндірістік қызметті ұйымдастырады және өндірістік үдеріспен байланысты кез келген міндеттемелер бойынша шектеулерсіз жауап береді;

- еңбек қатынастары (егер олар болса) кепілдіктерді формалды сақтаумен шарттарға емес, кездейсоқ жұмыспен қамтуға немесе туыстық және жеке қатынастарға негізделген;

- кәсіпкерлік қызмет ақы төленбейтін отбасы мүшелерінің көмегімен немесе бір немесе бірнеше жалдамалы қызметкерлер тартылған жеке адамдармен жүзеге асырылады;

- негізгі қорлар, әдетте, өндірістік, сондай-ақ жеке мақсаттар үшін қолданылады;

- ұйымдық нарықтарға, кредит мекемелеріне, заманауи технологияларға, кәсіби оқуға және т.б. шығуының болмауы (немесе аз болуы);

- қызмет, әдетте, тұрақты үй-жайсыз немесе иелердің үйінде жүзеге асырылады;

- жағдайлар кейбір кезде заң шегінен шығуға мәжбүр етеді (мысалы, салықты төлеу, әлеуметтік қорларға аударымдар, еңбек туралы заңнама бөлігінде).

Бейресми секторда жұмыс істейтіндерге бейресми сектордағы кәсіпорындарда өзінің жұмыспен қамтылу мәртебесіне тәуелсіз есепті кезең ішінде жұмыс істеген тұлғалар жатады.

Ауылшаруашылығы өнімдерін сату немесе жартылай өзі тұтыну үшін өндіретін үй шаруашылықтары тіркеудің болу критерийлеріне қарай ресми немесе бейресми секторға жатады.

Ресми секторда жұмыс істейтіндерге есепті кезеңде ресми сектордағы кәсіпорындарда немесе заңнама шегінде тіркелген корпоративтік емес кәсіпорындарда жұмыс істейтін тұлғалар жатады.

Үй шаруашылықтары секторында жұмыспен қамтуға тауарлар мен қызметтерді тек түпкілікті жеке тұтыну үшін өндірумен айналысатын тұлғалар, сондай-ақ, үй шаруашылықтарында жалданған тұлғалар жатады.

должна превышать 40 часов в неделю. Для отдельных категорий работников устанавливается сокращенная продолжительность рабочего времени («Трудовой кодекс Республики Казахстан»).

Фактической продолжительностью рабочей недели является фактически отработанное время. Фактически отработанное время включает: время работы в течение нормального рабочего времени, время, отработанное сверх нормальной продолжительности рабочего времени, время для обслуживания и подготовки рабочего места, время простоя на рабочем месте не по вине работника, время коротких перерывов в работе для отдыха. В фактически отработанное время не включается оплаченное, но неотработанное время (например, ежегодный трудовой отпуск или время болезни).

Понятие «неформальный сектор» включает в себя совокупность единиц, занятых производством товаров и услуг с целью обеспечения работой и доходами участвовавших в них лиц, и обладающих характерными чертами домашних хозяйств.

Производственные единицы неформального сектора имеют следующие особенности:

- низкий уровень организации и малый масштаб деятельности;

- производственные единицы не являются самостоятельными юридическими образованиями, созданными отдельно от домашнего хозяйства или его членом;

- основные фонды и другие активы принадлежат не производственным единицам, а их владельцам;

- единицы не могут вступать в сделки или другие договорные отношения с другими единицами и брать на себя обязательства от собственного имени;

- владельцы организуют производственную деятельность и лично без ограничений отвечают по любым обязательствам, связанным с производственным процессом;

- трудовые отношения (если они существуют) основаны не на договорах с формальным соблюдением гарантий, а на основе устной или случайной договоренности о занятости, или родственных и личных отношениях;

- предпринимательская деятельность осуществляется отдельными лицами, с помощью неоплачиваемых членов семьи или с привлечением одного или нескольких наемных работников;

- основные фонды, как правило, используются как для производственных, так и для личных целей;

- отсутствует доступ (или малый доступ) к организованным рынкам, кредитным учреждениям, современной технологии, профессиональному обучению и другому;

- деятельность осуществляется, как правило, без постоянного помещения или на дому у владельцев;

- деятельность может осуществляться за рамками законности (например, в части уплаты налогов, отчислений в социальные фонды, законодательства о труде).

Занятые в неформальном секторе включают лиц, которые независимо от своего статуса в занятости в течение отчетного периода были заняты на предприятиях неформального сектора.

Домохозяйства, которые производят сельскохозяйственную продукцию для продажи или частично для собственного потребления, будут относиться к формальному или неформальному сектору в зависимости от критерия наличия регистрации.

Занятые в формальном секторе включают лиц, занятых в отчетном периоде на предприятиях формального сектора или на некорпоративных предприятиях, которые зарегистрированы в рамках законодательства.

Занятость в секторе домашних хозяйств включает лиц, занятых производством товаров и услуг исключительно для собственного конечного потребления, а также лиц, нанятых в домашние хозяйства (оплачиваемые домашние работники).

Қазақстан халқының экономикалық белсенділігі /
Статистикалық жинақ / Астана 2017

Экономическая активность населения Казахстана /
Статистический сборник / Астана 2017

Шығаруға жауапты:
Қазақстан Республикасы Ұлттық экономика министрлігі
Статистика комитеті
Еңбек және тұрмыс деңгейі статистикасы басқармасы
тел. +7 7172 74 96 88
Басқарма басшысы
Н.Е. Белоносова
тел. +7 7172 74 90 22

Ответственный за выпуск:
Комитет по статистике Министерства национальной
экономики Республики Казахстан
Управление статистики труда и уровня жизни
тел. +7 7172 74 96 88
Руководитель Управления
Белоносова Н.Е.
тел. +7 7172 74 90 22

« Рустемова Б.К.» ЖК типографиясы
Мекенжай: Астана қаласы, Жеңіс даңғылы 35а
тел. +7 7172 57 78 96

Типография ИП«Рустемова Б.К.»
Адрес: г. Астана, проспект Победы 35а
тел. +7 7172 57 78 96